

# Après le Bac j'ai le choix!

2025  
2026

Retrouve  
les formations  
et les diplômes  
de ta région

**©2025 Emfor**  
**Espace Lafayette**  
**8 rue Alfred de Vigny**  
**25000 Besançon**

**Directeur de la publication**  
Le Président de la Région  
Bourgogne-Franche-Comté

**Directrice de la rédaction**  
La Directrice générale d'Emfor

**Documentation - Conception - Rédaction**  
L'équipe Emfor

**Charte Graphique - Maquette - Mise en  
page**  
L'équipe Emfor

**Photo de couverture**  
©Drobotdean, FreepikCOMPANY

**Photos**  
©Unsplash, ©Istockphoto,  
©FreepikCOMPANY

**Témoignages**  
Topo BFC

La reproduction, même partielle, est  
interdite sans l'accord préalable d'Emfor.

# ÉDITO

Bientôt les études supérieures ? La Région Bourgogne-Franche-Comté vous accompagne dans vos choix d'orientation.

Ce document est un support interactif qui permet d'accéder à :

- la présentation des différentes voies d'études et diplômes, les infos essentielles sur Parcoursup, des fiches synthétiques pour décoder l'enseignement supérieur...
- le panorama complet des formations et diplômes accessibles après le Bac dans notre région,
- des passerelles vers le site Explore Demain, avec des ressources supplémentaires (témoignages, conseils, bons plans...).

Je vous adresse mes vœux de pleine réussite dans votre vie étudiante comme dans votre parcours personnel !

Jérôme Durain  
Président de la Région  
Bourgogne-Franche-Comté



[explore-demain.fr](https://explore-demain.fr) →

Ta région en bref

# 01

**Ton agenda  
Parcoursup**

---



# 02

**Parcoursup  
et toi**

---



# 03

**Tu as besoin  
d'aide ?**

---



# 04

**Ta boîte à outils  
numériques**

---



# 05

**Le Bac, et après ?**

---



# 06

**Les diplômes**

---



### Version poche imprimable

Tu trouveras dans ce format poche pliable toutes les fiches présentées ici pour « réviser » ton orientation. À chaque fiche son QR code pour aller plus loin sur le site régional Explore Demain.



**Imprimer** →



07

**L'alternance :  
pourquoi pas toi ?**



08

**Tes études  
autrement**



09

**Changer de voie,  
c'est possible !**



10

**Pas de Bac ?  
Pas de panique !**



11

**En situation  
de handicap ?**



12

**Plus cool ta vie  
étudiante**



Tu ne sais toujours pas  
quoi faire ?

[explore-demain.fr](https://explore-demain.fr) →



**Retrouve les forma-  
tions et les diplômes  
de ta région**

[Consulter](#) →

# TON AGENDA PARCOURSUP

**17 DÉCEMBRE**

Tu consultes l'offre de formations sur Parcoursup.

1



2



**19 JANVIER  
→ 12 MARS**

Tu formules tes vœux sur Parcoursup et tu finalises ton dossier.

3



**13 MARS  
→ 1<sup>ER</sup> AVRIL**

Tu finalises ton dossier et tu confirmes tes vœux.

- Tu complètes tes centres d'intérêt, activités extrascolaires, etc.
- Tu transmets les documents demandés par les établissements de formation.

4



**2 JUIN  
→ 11 JUILLET**

Tu reçois des réponses à tes vœux, c'est le moment de faire ton choix et de t'inscrire.

Tu n'as pas reçu de réponse favorable ? Tu peux formuler de nouveaux vœux lors de la phase d'admission complémentaire, de juin à septembre.



[explore-demain.fr](https://explore-demain.fr) →

Salons, forums, JPO... Retrouve l'agenda des événements en région !

# PARCOURSUP ET TOI

La plateforme incontournable pour accéder en 1<sup>re</sup> année d'enseignement supérieur.

## Qui est concerné ?

Les lycéens, les apprentis ou les étudiants en réorientation.

## Je retrouve toutes les formations sur Parcoursup ?

Non, certaines écoles ne passent pas par la plateforme.

## J'ai droit à combien de vœux ?

10 vœux max.

## C'est quoi un sous-vœu ?

C'est la possibilité de candidater auprès de plusieurs établissements pour une même formation. Le choix de la formation comptera pour un seul vœu.

## Quelles sont les réponses possibles à mes vœux ?

🎉 Oui 🙄 Non 😊 Oui si  
👉 Liste d'attente

Entraîne-toi sur la plateforme de simulation de Parcoursup en répondant à des propositions.

## Et si je fais le choix de l'apprentissage ?

Tu peux formuler 10 vœux en apprentissage en plus des 10 vœux sous statut étudiant.

## C'est quoi la CAES ?

Il existe une commission d'accès à l'enseignement supérieur dans chaque académie. Tu peux la solliciter dès juillet si tu n'as pas reçu de proposition d'admission pour la rentrée. Elle examine ton parcours, tes préférences et peut te faire des propositions de formations où il reste des places.



[explore-demain.fr](https://explore-demain.fr) →

Infos bonus : calendrier détaillé, mode d'emploi, tips !



VOEU 1



# TU AS BESOIN D'AIDE ?



**Tes profs** te connaissent bien et peuvent t'aider dans tes démarches d'orientation. **Ton prof principal** est un interlocuteur privilégié. Il coordonne le programme des actions d'orientation tout au long de l'année.



**Le professeur documentaliste** met à ta disposition au CDI de nombreuses ressources sur l'orientation, les parcours, les métiers...

**Un mentor** est un professionnel ou un pair prêt à partager son expérience pour te guider.



Le SPRO, tu connais ?  
C'est un réseau de structures que tu pourras solliciter pour ton orientation tout au long de la vie.



“

*S'orienter, c'est pour moi, aller au-devant des informations, ne pas se freiner.*

**Roman, lycéen**

”

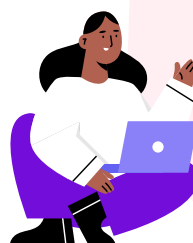

**Les services d'aide à l'orientation** tels que les CIO, les Points Infos Jeunes, les services des Universités sont des lieux d'écoute, d'information et de conseil.

**Le Psy EN** te conseille et t'accompagne dans la construction de ton projet d'orientation. Il anime des séances collectives d'information et peut aussi te recevoir sur rendez-vous au lycée ou dans un CIO.



[explore-demain.fr](https://explore-demain.fr) →

Des conseillers et des lieux d'information sur l'orientation en région !

# TA BOÎTE À OUTILS NUMÉRIQUES



## Des outils régionaux

### Cléor



Découvre les métiers à partir de tes centres d'intérêts et informe-toi sur leurs conditions d'exercice et la réalité locale de l'emploi.

[stages.bourgognefranchecomte.fr](https://stages.bourgognefranchecomte.fr)

### La plateforme régionale des stages

Décroche un stage en Bourgogne-Franche-Comté pour découvrir le monde pro.



### Explore Demain

Fais le plein d'infos, d'actus et de tips sur l'orientation tout au long de la vie en région.



### Je filme le métier qui me plaît

1 film, 1 métier ! Parcours le monde professionnel grâce à des vidéos réalisées par des jeunes passionnés en région.

## Des outils régionaux

### Onisep



Trouve les réponses à tes questions sur l'orientation, les filières de formation, les métiers.

### Génération zébrée



Apprends à te connaître grâce à un test d'orientation rapide et gratuit en ligne.

### Studyrama



Informe-toi sur la vie étudiante : formations, logements, jobs...



[explore-demain.fr](https://explore-demain.fr) →

Plus de tests d'orientation.



# Explore Demain

## S'orienter tout au long de la vie

En Bourgogne-Franche-Comté



Collégien



Lycéen



Etudiant



En activité



En alternance



En recherche  
d'emploi

Métiers

Formations

Diplômes

Témoignages

Zooms

Actualités

Aides et bons plans

Conseillers

explore-demain.fr

# LE BAC, ET APRÈS ?



explore-demain.fr →

Découvre le panorama complet des études sup' et les passerelles pour te réorienter.

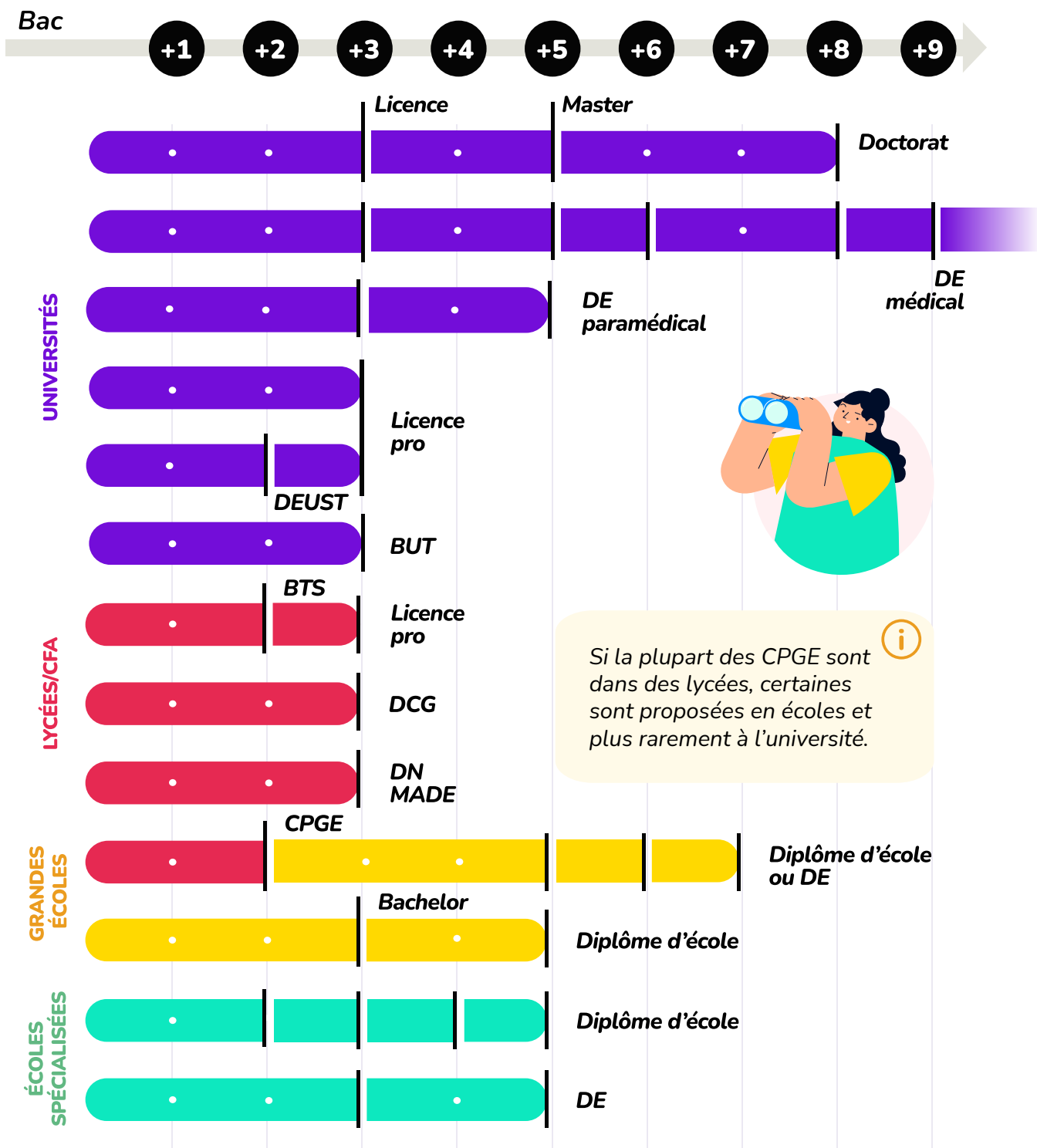



# LES DIPLÔMES



explore-demain.fr →

Tous les diplômes et certifications accessibles directement après le Bac !



QUOI ?



COMMENT ?

## BTS BTSA BAC+2

Étude par la pratique d'une spécialité professionnelle précise répondant aux besoins des entreprises.

- Cours encadré en petit effectif.
- Intervenants professionnels.
- Stages. Alternance possible.

## DEUST BAC+2

Formation adaptée aux spécificités du marché local. Spécialités variées.

- Cours en petit effectif.
- Intervenants professionnels.
- Stages. Alternance fréquente.

## BUT BAC+3

Étude d'une spécialité professionnelle dans une branche d'activité.

- Cours encadré en petit effectif.
- Intervenants professionnels.
- Stages et projet tutoré. Alternance possible à partir de la 2<sup>e</sup> année. Professionnalisation en 3<sup>e</sup> année.

## LICENCE BAC+3

Approfondissement des connaissances d'une discipline.

- Cours en présentiel et à distance.
- Spécialisation progressive.
- Stages facultatifs en 3<sup>e</sup> année.

## DE BAC+2 minimum

Diplôme spécifique, souvent nécessaire pour exercer un métier (exemples : Infirmier-ère, éducateur-riche spécialisé-e).

Se renseigner sur les modalités d'enseignement, variables selon les DE.

## CPGE BAC+2 minimum

Principale voie préparatoire aux concours des Grandes Écoles. Voie non diplômante mais passerelles possibles vers l'université en cas d'échec aux concours.

- Cours encadré.
- Rythme de travail très soutenu car l'objectif de cette formation est de préparer à des concours très sélectifs.

# L'ALTERNANCE, POURQUOI PAS TOI ?



[explore-demain.fr](https://explore-demain.fr) →

Témoignages, articles, aides et bons plans : complète tes infos !

L'alternance, c'est une autre façon de se former qui combine théorie en établissement et pratique en entreprise.

C'est possible dans la majorité des filières et dans tous les secteurs.

L'alternance et l'international ça matche !



“

*En alternance on voit plus la cohérence des cours avec le travail.*

**Marion,**  
alternante en  
Licence pro

”



Si tu choisis l'alternance :



Tu trouves une entreprise d'accueil.



Tu signes un contrat d'apprentissage ou de professionnalisation.



Tu es salarié et tu bénéficies des mêmes droits et obligations.



Tu n'as pas de frais de formation, c'est l'entreprise d'accueil qui s'en charge.



Tu touches un salaire.



Un maître d'apprentissage ou un tuteur t'accompagne tout au long de ta formation.



Tu bénéficies d'une 1<sup>re</sup> expérience professionnelle.



Cours, examens, travail... Tu dois faire preuve d'endurance, de motivation et d'organisation pour relever le défi.

# TES ÉTUDES AUTREMENT

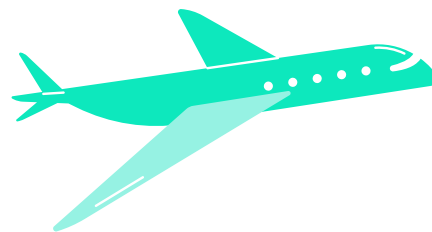

## Le séjour académique

Tu pars étudier à l'étranger dans une ou plusieurs universités partenaires de la tienne, et à ton retour, ton établissement te délivre ton diplôme. La durée du séjour dépend de ton projet.



## Le stage international

Cette formule 2 en 1 combine un stage obligatoire avec un séjour à l'international. Sa durée peut aller de 1 mois à 1 an.



## L'école française à l'étranger

Certaines écoles françaises ont leurs propres campus à l'étranger. Elles reçoivent des étudiant-es français-es et du pays d'accueil. Tu en trouveras sur tous les continents !

## Étudier à la maison (ou presque)

Ta situation n'est pas adaptée à une poursuite d'études loin de chez toi ? Des solutions existent pour continuer tes études à distance comme le CNED ou les campus connectés.



## Des bourses pour voyager l'esprit léger

Que ce soit pour étudier ou faire un stage à l'étranger, des dispositifs d'aide existent. Au-delà de l'incontournable programme Erasmus +, il y a également des aides en région comme la bourse Aquisis (pour partir étudier) ou la bourse Dynastage (pour partir en stage).

“

*À la base, j'étais partie chercher plein de choses... Et en fait, je me suis trouvée moi.*

**Amina,**  
étudiante en  
architecture

”



[explore-demain.fr](https://explore-demain.fr) →

Aides financières, dispositifs et retours d'expérience... des infos pratiques à explorer, depuis chez toi ou à l'étranger !

# CHANGER DE VOIE, C'EST POSSIBLE !

## Info trafic



Chaque année, plus de 100 000 étudiants repassent par Parcoursup pour leur réorientation en 1<sup>re</sup> année.

## Dès la 1<sup>re</sup> année à l'université



De nombreuses passerelles sont possibles entre les formations et ce dès la fin de ton 1<sup>er</sup> semestre ! Les universités ont des programmes pour t'aider dans ta réorientation.



[explore-demain.fr](https://explore-demain.fr) →

Plus d'infos sur les passerelles entre les formations et des témoignages d'anciens élèves pour faire ton choix.



## Dès l'année suivante

Tu peux te réorienter en fin d'année via Parcoursup vers une autre Licence mais aussi d'autres formations comme un BTS, un BUT ou dans une école spécialisée etc.

## L'année de césure

Elle te permet de faire une pause utile dans tes études tout en gardant ton statut étudiant.



*On peut toujours changer d'orientation !  
Il faut s'écouter, prendre le temps.*

**Camille,**  
DE Éducateur de jeunes enfants



# PAS DE BAC ? PAS DE PANIQUE !

Un échec aux épreuves ça ne fait pas plaisir, mais la partie n'est pas terminée : plusieurs options s'offrent à toi pour la rentrée !



## Tu te représentes au Bac

Tu peux te réinscrire en terminale dans le même lycée (ou dans un autre) en conservant tes notes supérieures à 10/20.



## Tu explores le monde du travail

Tu ne veux pas continuer tes études pour l'instant mais tu n'as pas d'idée pour la suite ? Découvre des métiers ou engage-toi dans une mission qui te tient à cœur le temps de trouver ta voie avec le service civique ou un stage en entreprise.



[explore-demain.fr](https://explore-demain.fr) →

Service civique, premier emploi, mentorat... tout ce qui peut t'aider à mieux rebondir.



## Tu commences à travailler

Un tas de métiers sont accessibles sans diplôme. Évidemment, le Bac est un plus mais la motivation, l'implication et l'expérience comptent !



## Tu poursuis tes études sans le Bac

Eh oui c'est possible ! Certaines formations ne demandent pas le Bac, même à l'Université, comme la capacité en droit, le CAP, le DAEU et bien plus encore.



*J'ai arrêté mon cursus en 3<sup>e</sup> : le DAEU m'a permis de reprendre confiance en moi et d'obtenir un Master en Biologie !*



Saliha

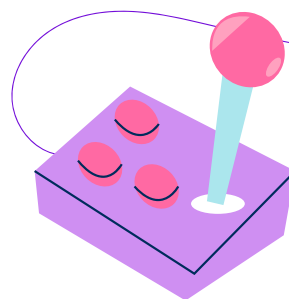

## EN SITUATION DE HANDICAP ?

Tu peux bénéficier d'aides et d'un accompagnement pour suivre un cursus ordinaire dans l'enseignement supérieur.

### Tu montes ton projet d'études

- Ne te censure pas ! N'hésite pas à demander conseil (Psy EN, profs, parents) et à explorer toutes les voies (JPO, stages d'immersion).
- Anticipe et prends contact dès janvier avec les établissements ciblés et la MDPH pour t'accompagner.

### Tu as reçu ton admission

Tu avertis sans tarder ton futur établissement pour obtenir si besoin de l'aide dans tes démarches. Tu peux bénéficier, de conseils, d'un accompagnement mais aussi d'aménagements dans tes études.



[explore-demain.fr](https://explore-demain.fr) →

Focus sur l'inclusion dans les études supérieures !

+ de **80%** des handicaps sont invisibles !



Le handicap peut prendre plusieurs formes :



physique



intellectuel



cognitif



psychique



sensoriel



maladie invalidante

“

*Un étudiant en situation de handicap est un étudiant. Il a les mêmes droits et accès aux mêmes services.*

**Pascale Aurox,**  
Mission Handicap,  
Université de Bourgogne

”

Le handicap et l'alternance c'est compatible !



# PLUS COOL TA VIE ÉTUDIANTE

## Parlons cash



Plusieurs possibilités existent pour financer tes études : des bourses (renseigne bien ton dossier social étudiant sur Parcoursup pour connaître tes droits CROUS), des aides, des prêts étudiants, des jobs étudiants...

## Te loger comme jamais



APL, Loca-Pass, FAJ, chèque énergie, garantie Visale... Il existe plein d'aides pour bien t'installer.

## Santé !



Besoin d'aide ? Ne reste pas seul ! Les assistant-es sociaux-ales, les psychologues, les infirmier-es scolaires, la ligne Ecoute-Info sont là pour toi. Sinon, tu peux aussi t'appuyer sur le Pass'Santé Jeunes, la CPAM, la Complémentaire Santé Solidaire ou encore les mutuelles étudiantes.



[explore-demain.fr](https://explore-demain.fr) →

Culture, logement, transports, loisirs...  
des aides et bons plans qui te facilitent  
la vie !

## La culture pour tous



Avec la carte Avantages Jeunes et le pass Culture, tu accèdes à de nombreuses gratuités et réductions pour la culture, les loisirs et la vie quotidienne près de chez toi.

### Ta boîte à app'

**Bankin'**

**Bankin**

Ton budget sous contrôle

**Lyynk**

**Lyynk**

Ta boîte à outils pour prendre soin  
de ta santé mentale.

**jow**

**Jow**

Tes repas sur mesure aux meilleurs  
prix

**extra  
student**

**Extrastudent**

Un réseau social étudiant pour  
t'aider à réviser





## LES FORMATIONS ET LES DIPLÔMES DE TA RÉGION



Tous les diplômes présentés sont directement accessibles après le Bac. Les données sont collectées par l'Onisep pour la voie scolaire et Emfor pour l'apprentissage. L'offre de formation proposée s'appuie sur les données de mars 2025. Elle sera mise à jour en mars 2026.

Pour te tenir informé en temps réel, retrouve l'offre de formation actualisée :

 [onisep.fr](https://onisep.fr)

 [emfor-bfc.org](https://emfor-bfc.org)

## Les colorations régionales



## Les diplômes par domaine

---

Agriculture, animaux

---



Armée, sécurité

---



Arts, culture, artisanat

---



Banque, assurances, immobilier

---



Commerce, marketing, vente

---



Construction, architecture, travaux publics

---



Économie, droit, politique

---



Électricité, électronique, robotique

---



Environnement, énergies, propreté

---



Gestion des entreprises, comptabilité

---



**Histoire, géographie, psychologie, sociologie**



**Hôtellerie-restauration, tourisme**



**Information-communication, audiovisuel**



**Informatique, internet**



**Lettres, langues, enseignement**



**Logistique, transport**



**Matières premières, fabrication, industries**



**Mécanique**



**Santé, social, sport, esthétique**



**Sciences**



**explore-demain.fr →**

Tout savoir sur les diplômes présentés dans l'offre régionale.

## LES COLORATIONS RÉGIONALES

Une coloration régionale est un module rattaché à ton diplôme pour mieux coller aux besoins des entreprises de ta région et au-delà. L'objectif ? Faciliter la poursuite d'études ou l'entrée dans la vie professionnelle. À la clé : une attestation, un open badge ou même un accompagnement pour la suite. Bref, un vrai coup de pouce pour booster ton parcours !

Renseigne-toi auprès de ton établissement pour savoir si la coloration est toujours proposée dans le cursus.

### ARMÉE, SÉCURITÉ

#### Sensibilisation à la cybersécurité

BTS Environnement nucléaire  
Lycée Léon Blum · Le Creusot (71)

### COMMERCE, MARKETING, VENTE

#### Communication digitale

BTS Management commercial  
opérationnel  
Lycée Lamartine · Mâcon (71)

### CONSTRUCTION, ARCHITECTURE, TRAVAUX PUBLICS

#### Matériaux biosourcés

*Tu analyses notamment le bilan carbone des constructions et le cycle de vie des matériaux.*

BTS Systèmes constructifs bois et habitat  
Lycée du Bois · Mouchard (39)

### ÉLECTRICITÉ, ÉLECTRONIQUE, ROBOTIQUE

#### Écoles des réseaux pour la transition énergétique

*Tu découvres les métiers du secteur des réseaux électriques.*

BTS Électrotechnique  
Lycée Gustave Eiffel · Dijon (21)

#### Énergies renouvelables : photovoltaïque et IRVE Infrastructures et recharge de véhicule électrique

BTS Électrotechnique  
Lycée Saint Joseph La Salle · Dijon (21)

#### Fabrication additive

BTS Maintenance des systèmes  
option A Systèmes de production  
Lycée Léon Blum · Le Creusot (71)

#### Hydrogène

BTS Maintenance des systèmes  
option A Systèmes de production  
Lycée Gustave Eiffel · Dijon (21)  
Lycée Jean-Joseph Fourier · Auxerre (89)

#### Infrastructures ferroviaires

*Tu peux notamment obtenir l'habilitation électrique pour les batteries et le courant continu.*

BTS Électrotechnique  
Lycée Henri Parriat · Montceau-les-mines (71)

#### Réseau de recharges de véhicules électriques et à hydrogène

BTS Électrotechnique  
Lycée Germaine Tillion · Montbéliard (25)

### ENVIRONNEMENT, ÉNERGIE, PROPRIÉTÉ

#### Fabrication additive

*Tu développes des compétences pour l'impression 3D qu'on appelle aussi "fabrication additive".*

BTS Maintenance des systèmes  
option A Systèmes de production  
Lycée Léon Blum · Le Creusot (71)

#### Hydrogène

BTS Maintenance des systèmes  
option A Systèmes de production  
Lycée Gustave Eiffel · Dijon (21)  
Lycée Jean-Joseph Fourier · Auxerre (89)

#### Matériaux biosourcés

*Tu analyses notamment le bilan carbone des constructions et le cycle de vie des matériaux.*

BTS Systèmes constructifs bois et habitat  
Lycée du Bois · Mouchard (39)

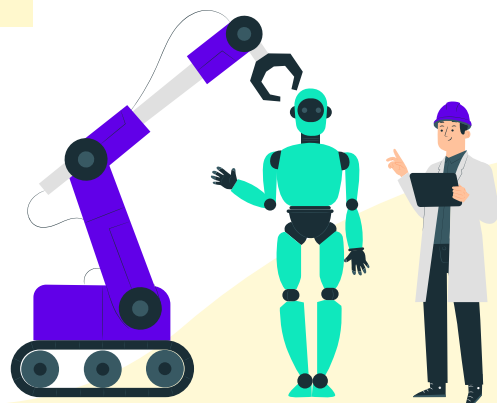
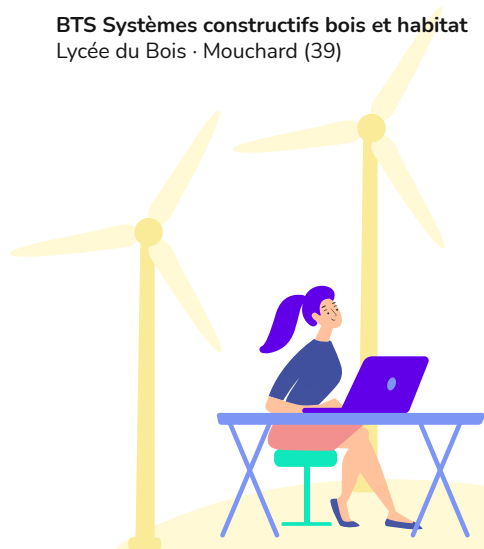

## Sensibilisation à la cybersécurité

BTS Environnement nucléaire  
Lycée Léon Blum · Le Creusot (71)

## GESTION DES ENTREPRISES, COMPTABILITÉ

### Cybersécurité

- i Tu obtiens un premier niveau d'intervention en cybersécurité dans les petites et moyennes entreprises.*

BTS Gestion de la PME  
Lycée Maurice Genevoix · Decize (58)

### Formation aux métiers de l'administration publique

- i Tu prépares les concours de la fonction publique.*

BTS Support à l'action managériale  
Lycée Lamartine · Mâcon (71)

## Management international

BTS Support à l'action managériale  
Lycée Léon Blum · Le Creusot (71)

## MATIÈRES PREMIÈRES, FABRICATION, INDUSTRIES

### Hydrogène - évoluer en environnement sensible

BTS Conception et réalisation en chaudronnerie Industrielle  
Lycée Raoul Follereau · Belfort (90)

### Passeport nucléaire

- i Tu découvres la filière nucléaire à travers tous les métiers aux contacts des professionnels.*

BTS Contrôle industriel et régulation automatique  
Lycée Jules Haag · Besançon (25)

## Robotique

BTS Conception des processus de réalisation de produits  
Lycée Paul Emile Victor · Champagnole (39)

BTS Maintenance des systèmes  
Lycée Paul Emile Victor · Champagnole (39)

## Robotique et technologies du futur

BTS Conception et réalisation de systèmes automatiques  
Lycée Saint Joseph La Salle · Dijon (21)

## Sensibilisation à la cybersécurité

BTS Conception et réalisation en chaudronnerie industrielle  
Lycée Léon Blum · Le Creusot (71)

## MÉCANIQUE

### Fabrication additive

- i Tu développes des compétences pour l'impression 3D qu'on appelle aussi "fabrication additive".*

BTS Maintenance des systèmes option A Systèmes de production  
Lycée Léon Blum · Le Creusot (71)

## Hydrogène

BTS Maintenance des systèmes option A Systèmes de production  
Lycée Gustave Eiffel · Dijon (21)  
Lycée Jean-Joseph Fourier · Auxerre (89)

## Mobilités hydrogènes

BTS Motorisation toutes énergies  
Lycée Pierre Bérégovoy · Fourchambault (58)

### Véhicules électriques

- i Tu peux notamment obtenir l'habilitation électrique pour les véhicules électriques et hybrides.*

BTS Maintenance des véhicules option Voitures particulières  
Lycée Louis Davier · Joigny (89)



# AGRICULTURE, ANIMAUX

## Quels métiers ?

Chef-fe d'exploitation

Technicien-ne conseil en agriculture biologique

Pisciculteur-trice

Responsable de culture

Responsable d'élevage laitier

Conseiller-ère agricole

Ingénieur-e agronome

Technicien-ne forestier-ère

...

## SPÉCIALITÉS MULTIPLES

### BTSA

**BTSA ACS'AGRI : analyse, conduite et stratégie de l'entreprise agricole option Transition agricole dans les territoires métropolitains**

**21 Châtillon-sur-Seine** Lycée agricole **TP** ●  
03 80 91 53 03 • [labarotte.fr](http://labarotte.fr)

**21 Pouilly-en-Auxois** MFR Auxois Sud - Morvan **A** ◆  
03 80 64 84 90 • [mfrasm.fr](http://mfrasm.fr)

**25 Besançon** CFA Agricole Horticole et Forestier du Doubs (CFAA) **A**  
03 81 41 96 40 • [eplbesancon.educagri.fr](http://eplbesancon.educagri.fr)

**25 Dannemarie-sur-Crête** Lycée agricole **TP** ●  
03 81 58 61 41 • [eplbesancon.educagri.fr](http://eplbesancon.educagri.fr)

**25 Levier** Lycée agricole Lasalle **TP** ◆  
03 81 89 58 58 • [lasallelevier.fr](http://lasallelevier.fr)

**39 Montmorot** Lycée agricole Edgar Faure **TP** ◆ ●  
03 84 87 20 02 • [montmorot.educagri.fr/](http://montmorot.educagri.fr/)

**58 Challuy** Lycée agricole de Challuy **TP** ●  
03 86 21 66 00 • [epleanevers.educagri.fr](http://epleanevers.educagri.fr)

**58 Château-Chinon** CFPPA-CFA du Morvan **A**  
03 86 79 49 30 • [morvaninformations.com](http://morvaninformations.com)

**58 Château-Chinon** Lycée François Mit-terrand (Lycée des métiers) **A**  
03 86 21 66 07 • [epleanevers.educagri.fr](http://epleanevers.educagri.fr)

**70 Fougerolles-Saint-Valbert** MFR **A** ◆  
03 84 49 12 94 • [mfr-fougerolles.fr](http://mfr-fougerolles.fr)

**70 Vesoul** CFA Agricole de Haute-Saône **A**  
03 84 96 85 00 • [vesoul-agrocampus.fr](http://vesoul-agrocampus.fr)

**71 Fontaines** Lycée agricole **TP** ◆ ●  
03 85 85 50 00 • [epl-fontaines.fr](http://epl-fontaines.fr)

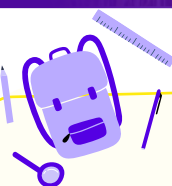

En région

Mon job c'est le vivant !

Maraîchage, élevage, culture, vignes, forêt... Il existe plus de 100 métiers différents dans le secteur agricole. Découvre-les ainsi que les formations qui y préparent en Bourgogne Franche-Comté.

[monjobcestlevivant.fr](http://monjobcestlevivant.fr)

**71 Gueugnon** CFA Agricole **A**

03 85 85 50 00 • [epl-fontaines.fr](http://epl-fontaines.fr)

**89 Venoy** Lycée agricole La Brosse **TP** ●

03 86 94 60 00 • [terresdelyonne.com](http://terresdelyonne.com)

**BTSA Agronomie et cultures durables**

**21 Quetigny** Lycée agricole Olivier de Serres **TP** ●

03 80 71 80 00 • [lycee-quetigny.fr](http://lycee-quetigny.fr)

**71 Fontaines** CFA Agricole **A**

03 85 47 82 82 • [epl-fontaines.fr](http://epl-fontaines.fr)

**89 Venoy** Lycée agricole La Brosse **TP** ●

03 86 94 60 00 • [terresdelyonne.com](http://terresdelyonne.com)

**BTSA Analyses biologiques, biotechnologiques, agricoles et environnementales**

**21 Plombières-lès-Dijon** CFA Agricole de Quetigny-Plombières **TP** ●

03 80 71 80 00 • [lycee-quetigny.fr](http://lycee-quetigny.fr)

**21 Quetigny** CFA Agricole de Quetigny-Plombières (CFAA) - Site de Quetigny **A**

03 80 71 80 00 • [lycee-quetigny.fr](http://lycee-quetigny.fr)

**25 Mamirolle** École nationale de l'innovation, des laboratoires, de l'eau et de l'alimentation **TP** ◆ ●

03 81 55 92 00 • [enil.fr](http://enil.fr)

**89 Venoy** Lycée agricole La Brosse **TP** ●

03 86 94 60 00 • [terresdelyonne.com](http://terresdelyonne.com)

**BTSA Aquaculture**

**58 Château-Chinon** Lycée professionnel agricole du Morvan **TP** ●

03 86 79 49 80 • [morvaninformations.com](http://morvaninformations.com)

“

À chaque étape de l'évolution de la forêt, il y a un apprentissage de ce que l'on doit savoir faire. Pour être opérationnel, il faut 10-11 ans d'expérience.

”

Un conducteur de travaux à l'ONF

(Source : topo-bfc.info)

**TP** Temps plein

**A** Alternance

● Établissement public

◆ Établissement privé

■ Coloration régionale





### Le secret des vignes

L'escape game numérique pour découvrir les métiers de la vigne. À toi de jouer !

[le-secret-des-vignes.fr](http://le-secret-des-vignes.fr)

### BTSA Génie des équipements agricoles

**58 Challuy** CFA Agricole de la Nièvre (CFAA) <sup>A</sup>  
03 86 21 66 07 • [epleanevers.educagri.fr](http://epleanevers.educagri.fr)

**70 Vesoul** Lycée d'enseignement général, technologique et professionnel agricole Etienne Munier <sup>TP</sup> <sup>A</sup> ●  
03 84 96 85 00 • [vesoul-agrocampus.fr](http://vesoul-agrocampus.fr)

### BTSA Gestion et maîtrise de l'eau

**25 Mamirolle** École nationale de l'innovation, des laboratoires, de l'eau et de l'alimentation <sup>TP</sup> <sup>A</sup> ●  
03 81 55 92 00 • [enil.fr](http://enil.fr)

**58 Challuy** Lycée agricole de Challuy <sup>TP</sup> ●  
03 86 21 66 00 • [epleanevers.educagri.fr](http://epleanevers.educagri.fr)

### BTSA Gestion forestière

**25 Besançon** CFA Agricole Horticole et Forestier du Doubs (CFAA) <sup>A</sup>  
03 81 41 96 40 • [eplbesancon.educagri.fr](http://eplbesancon.educagri.fr)  
**25 Dannemarie-sur-Crète** Lycée agricole <sup>TP</sup> ●  
03 81 58 61 41 • [eplbesancon.educagri.fr](http://eplbesancon.educagri.fr)

### BTSA Technico-commercial option Alimentation et boissons

**21 Plombières-lès-Dijon** CFA Agricole de Quetigny-Plombières <sup>TP</sup> ●  
03 80 71 80 00 • [lycee-quetigny.fr](http://lycee-quetigny.fr)  
**25 Besançon** Lycée agricole François-Xavier <sup>TP</sup> ●  
03 81 25 01 40 • [lycee-francoisxavier.fr/](http://lycee-francoisxavier.fr/)  
**25 Pontarlier** Lycée Jeanne d'Arc <sup>A</sup> ●  
03 81 39 08 53  
[lyceejeannedarcpontarlier.org/](http://lyceejeannedarcpontarlier.org/)  
**58 Château-Chinon** Lycée professionnel agricole du Morvan <sup>TP</sup> ●  
03 86 79 49 80 • [morvanformations.com](http://morvanformations.com)  
**70 Fougerolles-Saint-Valbert** MFR <sup>A</sup> ●  
03 84 49 12 94 • [mfr-fougerolles.fr](http://mfr-fougerolles.fr)  
**89 Saint-Denis-lès-Sens** UNREP Bourgogne - CFA Nord de l'Yonne <sup>A</sup> ●  
03 86 64 80 00 • [saintecolombeformations.fr](http://saintecolombeformations.fr)

### BTSA Technico-commercial option Biens et services pour l'agriculture

**25 Pontarlier** Lycée Jeanne d'Arc <sup>A</sup> ●  
03 81 39 08 53  
[lyceejeannedarcpontarlier.org/](http://lyceejeannedarcpontarlier.org/)

### BTSA Technico-commercial option Produits de la filière forêt bois

**25 Besançon** CFA Agricole Horticole et Forestier du Doubs (CFAA) <sup>A</sup>  
03 81 41 96 40 • [eplbesancon.educagri.fr](http://eplbesancon.educagri.fr)

### BTSA Technico-commercial option Univers jardins et animaux de compagnie

**21 Semur-en-Auxois** MFR de Semur-en-Auxois <sup>TP</sup> <sup>A</sup> ●  
03 80 97 07 08 • [mfr-semur.com](http://mfr-semur.com)

**58 Varzy** Lycée Horticole Rural Privé du Haut-Nivernais <sup>TP</sup> ●  
03 86 29 45 95 • [lycee-varzy.fr/](http://lycee-varzy.fr/)

**90 Valdoie** CFA Agricole du Territoire de Belfort (CFAA) <sup>A</sup>  
03 84 58 49 61 • [valdoie-formation.fr](http://valdoie-formation.fr)



**Zoom : Promenons-nous dans le bois... et sa forêt de métiers**

[explore-demain.fr](http://explore-demain.fr)



*Je suis attirée par la vente directe que j'ai découvert grâce à mes maîtres de stage pendant mon bac et mon BTS*



**Margot**  
CS Production  
transformation et commercialisation des produits fermiers.



**Partir en stage à l'étranger pendant tes études agricoles, c'est possible !**

Erasmus + s'adresse aussi aux étudiants de l'enseignement agricole. Tu peux même bénéficier d'une bourse de mobilité.

[moveagri.educagri.fr](http://moveagri.educagri.fr)

### BTSA Technico-commercial option Vins, bières, et spiritueux

**21 Beaune** Lycée viticole <sup>TP</sup> ●  
03 80 24 79 95 • [lavitibeaune.com](http://lavitibeaune.com)  
**21 Ruffey-lès-Beaune** MFR de Beaune-Grandchamp <sup>A</sup> ●  
03 80 26 61 44 • [mfr-grandchamp.fr](http://mfr-grandchamp.fr)  
**25 Pontarlier** Lycée Jeanne d'Arc <sup>A</sup> ●  
03 81 39 08 53  
[lyceejeannedarcpontarlier.org/](http://lyceejeannedarcpontarlier.org/)  
**70 Fougerolles-Saint-Valbert** MFR <sup>A</sup> ●  
03 84 49 12 94 • [mfr-fougerolles.fr](http://mfr-fougerolles.fr)  
**71 Davayé** CFPPA Mâcon-Davayé - Viti Cap Formations <sup>A</sup>  
03 85 35 83 33 • [viticapformation.fr](http://viticapformation.fr)

### CLASSE PRÉPA

#### CPI de l'Institut Agro Dijon

**21 Dijon** Institut Agro Dijon <sup>TP</sup> ●  
03 80 77 25 25 • [agrosupdijon.fr](http://agrosupdijon.fr)  
**21 Dijon** Polytech Dijon <sup>TP</sup> ●  
03 80 39 60 09 • [esirem.u-bourgogne.fr](http://esirem.u-bourgogne.fr)

### CS

#### CS Pilotage de machines agricoles et travaux mécanisés à haute technicité

**21 Ruffey-lès-Beaune** MFR de Beaune-Grandchamp <sup>A</sup> ●  
03 80 26 61 44 • [mfr-grandchamp.fr](http://mfr-grandchamp.fr)  
**70 Port-sur-Saône** CFA Agricole de Haute-Saône <sup>A</sup>  
03 84 96 85 00 • [vesoul-agrocampus.fr](http://vesoul-agrocampus.fr)



## CS Techniques cynégétiques

**71** Étang-sur-Arroux CFPPA de la Nature et de la Forêt <sup>A</sup>  
03 85 86 59 61 • [lpa-de-velet.eclat-bfc.fr/](http://lpa-de-velet.eclat-bfc.fr/)

## CULTURES

### BTSA

#### BTSA Agronomie et cultures durables

**21** Quetigny Lycée agricole Olivier de Serres <sup>TP</sup> ●  
03 80 71 80 00 • [lycee-quetigny.fr](http://lycee-quetigny.fr)  
**71** Fontaines CFA Agricole <sup>A</sup>  
03 85 47 82 82 • [epl-fontaines.fr](http://epl-fontaines.fr)  
**89** Venoy Lycée agricole La Brosse <sup>TP</sup> ●  
03 86 94 60 00 • [terresdelyonne.com](http://terresdelyonne.com)

#### BTSA Viticulture-oenologie mention agriculture biologique

**21** Beaune Lycée viticole <sup>TP</sup> <sup>A</sup> ●  
03 80 24 79 95 • [lavitibeaune.com](http://lavitibeaune.com)  
**39** Montmorot CFA Agricole de Montmorot (CFAA) <sup>A</sup>  
03 84 87 20 02 • [montmorot.educagri.fr](http://montmorot.educagri.fr)  
**58** Challuy CFA Agricole de la Nièvre (CFAA) <sup>A</sup>  
03 86 21 66 07 • [epleanevers.educagri.fr](http://epleanevers.educagri.fr)  
**71** Davayé Lycée agricole Lucie Aubrac <sup>TP</sup> <sup>A</sup> ●  
03 85 33 56 00 • [abcdavaye.com](http://abcdavaye.com)

## CS

### CS Conduite de la production de plantes à parfum, aromatiques et médicinales mention Cueillette de plantes sauvages en Agriculture Biologique

**39** Montmorot CFA Agricole de Montmorot (CFAA) <sup>A</sup>  
03 84 87 20 02 • [montmorot.educagri.fr](http://montmorot.educagri.fr)

### CS Production, transformation et commercialisation des produits fermiers

**39** Poligny CFA de Mamirolle-Poligny - Campus de Poligny <sup>A</sup>  
03 81 55 92 00 • [enil.fr](http://enil.fr)  
**71** Fontaines CFA Agricole <sup>A</sup>  
03 85 47 82 82 • [epl-fontaines.fr](http://epl-fontaines.fr)

## LICENCE

### Licence Sciences de la vigne et du vin

**21** Dijon Université Bourgogne Europe - Institut Universitaire de la Vigne et du Vin Jules Guyot (IUVV) <sup>TP</sup>  
03 80 39 62 34 • [ube.fr](http://ube.fr)

**Kolori**

**Kolori n° 1**  
« Arrêtons de faire genre »  
Tu es une fille et l'agriculture c'est dans ta nature ?

[urlr.me/b5dY7](http://urlr.me/b5dY7)

“

Avec une formation, on sent tout de suite qu'il y a quelque chose en plus. Même dans l'agriculture, on touche à l'ordinateur. Je pense aussi qu'il faut encourager les jeunes à l'ouverture, à passer un peu de temps à l'étranger.

”

Une gestionnaire d'exploitation laitière  
(Source : topo-bfc.info)



**Zoom : Tes études au grand air !**

[explore-demain.fr](http://explore-demain.fr)



## DÉVELOPPEMENT AGRICOLE

### BTSA

#### BTSA ACS'AGRI : analyse, conduite et stratégie de l'entreprise agricole option Transition agricole dans les territoires métropolitains

**21** Châtillon-sur-Seine Lycée agricole <sup>TP</sup>  
03 80 91 53 03 • [labarotte.fr](http://labarotte.fr) ●  
**21** Pouilly-en-Auxois MFR Auxois Sud - Morvan <sup>A</sup> ◆  
03 80 64 84 90 • [mfrasm.fr](http://mfrasm.fr)  
**25** Besançon CFA Agricole Horticole et Forestier du Doubs (CFAA) <sup>A</sup>  
03 81 41 96 40 • [eplbesancon.educagri.fr](http://eplbesancon.educagri.fr)  
**25** Dannemarie-sur-Crète Lycée agricole <sup>TP</sup> ●  
03 81 58 61 41 • [eplbesancon.educagri.fr](http://eplbesancon.educagri.fr)  
**25** Levier Lycée agricole Lasalle <sup>TP</sup> <sup>A</sup> ◆  
03 81 89 58 58 • [lasallelevier.fr](http://lasallelevier.fr)  
**39** Montmorot Lycée agricole Edgar Faure <sup>TP</sup> <sup>A</sup> ●  
03 84 87 20 02 • [montmorot.educagri.fr](http://montmorot.educagri.fr)  
**58** Challuy Lycée agricole de Challuy <sup>TP</sup> ●  
03 86 21 66 00 • [epleanevers.educagri.fr](http://epleanevers.educagri.fr)  
**58** Château-Chinon CFPPA-CFA du Morvan <sup>A</sup>  
03 86 79 49 30 • [morvanformations.com](http://morvanformations.com)  
**58** Château-Chinon Lycée François Miterrand (Lycée des métiers) <sup>A</sup>  
03 86 21 66 07 • [epleanevers.educagri.fr](http://epleanevers.educagri.fr)  
**70** Fougerolles-Saint-Valbert MFR <sup>A</sup> ◆  
03 84 49 12 94 • [mfr-fougerolles.fr](http://mfr-fougerolles.fr)  
**70** Vesoul CFA Agricole de Haute-Saône <sup>A</sup>  
03 84 96 85 00 • [vesoul-agrocampus.fr](http://vesoul-agrocampus.fr)  
**71** Fontaines Lycée agricole <sup>TP</sup> <sup>A</sup> ●  
03 85 85 50 00 • [epl-fontaines.fr](http://epl-fontaines.fr)  
**71** Gueugnon CFA Agricole <sup>A</sup>  
03 85 85 50 00 • [epl-fontaines.fr](http://epl-fontaines.fr)  
**89** Venoy Lycée agricole La Brosse <sup>TP</sup> ●  
03 86 94 60 00 • [terresdelyonne.com](http://terresdelyonne.com)

## BTSA Génie des équipements agricoles

**58 Challuy** CFA Agricole de la Nièvre (CFAA)   
03 86 21 66 07 • [epleanevers.educagri.fr](http://epleanevers.educagri.fr)  
**70 Vesoul** Lycée d'enseignement général, technologique et professionnel agricole Etienne Munier    
03 84 96 85 00 • [vesoul-agrocampus.fr](http://vesoul-agrocampus.fr)

# ÉLEVAGE, AQUACULTURE

## BTSA

### BTSA Métiers de l'élevage : développement, production, conseil

**21 Quetigny** Lycée agricole Olivier de Serres   
03 80 71 80 00 • [lycee-quetigny.fr](http://lycee-quetigny.fr)  
**25 Besançon** CFA Agricole Horticole et Forestier du Doubs (CFAA)   
03 81 41 96 40 • [eplbesancon.educagri.fr](http://eplbesancon.educagri.fr)  
**25 Dannemarie-sur-Crête** Lycée agricole   
03 81 58 61 41 • [eplbesancon.educagri.fr](http://eplbesancon.educagri.fr)  
**25 Levier** Lycée agricole Lasalle    
03 81 89 58 58 • [lasallelevier.fr](http://lasallelevier.fr)  
**58 Challuy** Lycée agricole de Challuy   
03 86 21 66 00 • [epleanevers.educagri.fr](http://epleanevers.educagri.fr)  
**70 Vesoul** CFA Agricole de Haute-Saône   
03 84 96 85 00 • [vesoul-agrocampus.fr](http://vesoul-agrocampus.fr)  
**71 Fontaines** CFA Agricole   
03 85 47 82 82 • [epl-fontaines.fr](http://epl-fontaines.fr)

## CS



### CS Conduite d'un élevage bovin lait

**25 Besançon** CFA Agricole Horticole et Forestier du Doubs (CFAA)   
03 81 41 96 40 • [eplbesancon.educagri.fr](http://eplbesancon.educagri.fr)  
**25 Vercel-Villedieu-le-Camp** MFR de Vercel    
03 81 56 39 40 • [mfr-vercel.com](http://mfr-vercel.com)  
**39 Montmorot** CFA Agricole de Montmorot (CFAA)   
03 84 87 20 02 • [montmorot.educagri.fr](http://montmorot.educagri.fr)  
**70 Fougerolles-Saint-Valbert** MFR    
03 84 49 12 94 • [mfr-fougerolles.fr](http://mfr-fougerolles.fr)

## CS Conduite d'un élevage ovin viande

**71 Gueugnon** CFA Agricole   
03 85 85 50 00 • [epl-fontaines.fr](http://epl-fontaines.fr)

## CS Éducation et travail des jeunes équidés

**39 Lons-le-Saunier** CFA de Lons-le-Saunier - Mancy    
03 84 47 16 77 • [lons-mancy.fr](http://lons-mancy.fr)

## CS Technicien spécialisé en transformation laitière

**39 Poligny** CFA de Mamirolle-Poligny - Campus de Poligny   
03 81 55 92 00 • [enil.fr](http://enil.fr)

# TECHNICIEN·NE FORESTIER·ÈRE

Fiche  
Métier

## Le·la profiler de la forêt

### En bref

Ce·tte gestionnaire de la forêt a trois missions : produire du bois, protéger l'environnement et accueillir les promeneurs. Il·elle connaît les arbres comme sa poche ! Son métier est de préserver la forêt tout en développant son potentiel pour vivre mieux et bien. Il·elle travaille dans le secteur public ou privé (forêt privée, exploitants forestiers...). Avec de l'expérience, il·elle peut également travailler en indépendant et accéder au métier d'ingénieur·e forestier·ère.

Plus d'infos



### Les études

Bac +2 minimum : BTS Gestion forestière, Licence pro Forêt, gestion et préservation de la ressource en eau, Licence pro Métiers des ressources naturelles en forêt, etc.

Portrait



### En région



Un métier recherché en Bourgogne-Franche-Comté.



350 technicien·ne·s forestier·ère·s en poste.

(Source : Fibois BFC, étude prospective 2023)



[cleor.org](https://cleor.org)



### Un métier qui se met au vert

Avec le dérèglement climatique et la sécheresse, les arbres sont en souffrance. Le·la technicien·ne forestier·ère fait de la résistance en choisissant des espèces qui s'adaptent au climat. Avec un objectif : préserver et construire la forêt de demain.

### Technicien·ne en agroforesterie, un métier voisin

L'agroforesterie est une pratique ancienne qui consiste à planter des arbres sur une terre agricole. L'objectif ? Améliorer la fertilité des terres, créer des refuges pour la biodiversité, apporter de l'ombre et de la fraîcheur l'été. Un métier d'avenir pour une agriculture durable.



*On n'est pas des hommes des bois, on communique avec énormément de monde, les élus, les promeneurs, les partenaires, il y a un échange énorme !*

**Laure**, technicienne forestière territoriale  
(Source : ONF)



### 3 bonnes raisons de choisir ce métier



Tu veux travailler au service des générations futures



Tu aimes être au contact de la nature



Tu aimes enquêter



# ARMÉE, SÉCURITÉ

## Quels métiers ?

Chef-fe de sécurité

Commissaire de police

Douanier-ère

Enquêteur-trice privé-e

Sapeur-pompier

Ingénieur-e santé et sécurité au travail

Technicien-ne en radioprotection

Technicien-ne système d'alarme et vidéosurveillance

...

## BTS

### BTS Environnement nucléaire

**71 Le Creusot** Lycée Léon Blum **TP** **A** **●**  
03 85 77 67 00  
[lyc-lblum-le-creusot.eclat-bfc.fr](http://lyc-lblum-le-creusot.eclat-bfc.fr)

Coloration régionale : Sensibilisation à la cybersécurité



En région

À Autun, une prépa aux classes prépas des écoles militaires !

Dans le cadre du plan d'égalité des chances, le lycée militaire d'Autun propose à une vingtaine de bacheliers de bénéficier d'une année en classe préparatoire à l'enseignement supérieure (CPES) permettant d'obtenir le niveau nécessaire pour accéder aux CPGE militaires.

[rh-terre.defense.gouv.fr](http://rh-terre.defense.gouv.fr)

### BTS Management opérationnel de la sécurité

**21 Chenôve** Lycée Professionnel Antoine **TP** **A** **●**  
03 80 52 23 23 • [lyc21-antoine.ac-dijon.fr](http://lyc21-antoine.ac-dijon.fr)  
**25 Montbéliard** Lycée Professionnel Les Huisselets **TP** **A** **●**  
03 81 99 31 00  
[lyc-leshuisselets-montbeliard.eclat-bfc.fr](http://lyc-leshuisselets-montbeliard.eclat-bfc.fr)  
**71 Paray-le-Monial** Lycée Sacré-Cœur **A** **◆**  
03 85 81 03 75 • [ecparay.fr](http://ecparay.fr)  
**89 Auxerre** Lycée Saint-Joseph **TP** **◆**  
03 86 94 23 60 • [saint-joseph-auxerre.fr](http://saint-joseph-auxerre.fr)

## BUT

Différents parcours proposés selon les spécialités. Se renseigner auprès des établissements.

### BUT Hygiène sécurité environnement

Parcours Science du danger et management des risques professionnels technologiques et environnementaux

**70 Vaire-et-Montoille** Université Marie et Louis Pasteur - IUT de Besançon-Vesoul - Site de Vesoul **TP**  
03 84 75 95 00 • [iut-bv.univ-fcomte.fr](http://iut-bv.univ-fcomte.fr)



### Cybersoldat : au front derrière l'écran !

Son arme n'est pas le pistolet laser, mais bien son clavier ! Pour lutter contre les cyberattaques, l'armée et les services de sécurité recrutent des cybersoldat-es, ou cybercombattant-es. Ces expert-es en cybersécurité sont toujours à l'affût des dernières technologies et des menaces en ligne, dans un domaine qui évolue très vite.

Les études ? Bac +5 via des diplômes en cybersécurité (Diplôme d'ingénieur, Master, etc.).

 Portrait : [urlr.me/4uX3kZ](http://urlr.me/4uX3kZ)

### BUT Mesures physiques

2 parcours  
• Matériaux et contrôles physico-chimiques  
• Techniques instrumentales

**25 Montbéliard** Université Marie et Louis Pasteur - IUT de Belfort-Montbéliard - Site de Montbéliard **TP**  
03 84 58 77 00 • [iut-nfc.univ-fcomte.fr](http://iut-nfc.univ-fcomte.fr)  
**71 Le Creusot** Université Bourgogne Europe - IUT du Creusot **TP**  
03 80 39 51 80 • [ube.fr](http://ube.fr)



## CLASSE PRÉPA

### CPGE Talents de la fonction publique

**25** Besançon Université Marie et Louis Pasteur - UFR Sciences Juridiques, Économiques, Politiques et de Gestion (SJEFG) **TP** ●  
03 81 66 65 80 • [sjepeg.univ-fcomte.fr](http://sjepeg.univ-fcomte.fr)

## DIPLÔME D'ÉTAT

### DE Alpinisme-accompagnateur en moyenne montagne

**39** Prémanon Centre National de Ski Nordique et de Moyenne Montagne (CNSNMM) **TP** ●  
03 84 60 78 37 • [cnsnmm.sports.gouv.fr](http://cnsnmm.sports.gouv.fr)

## AUTRE DIPLÔME

### Coordonnateur en prévention des risques

**25** Montbéliard Lycée Professionnel Les Huisselets **A** ●  
03 84 76 07 46 • [greta-franche-comte.fr](http://greta-franche-comte.fr)



### En région

#### Sécurité Défense : Prépas Talents, une autre voie d'accès à la fonction publique

Destinées aux étudiant·es issu·es de milieux modestes, elles préparent aux grands concours de la fonction publique. Il en existe 4 en région, dont une à l'IPAG (Université Marie et Louis Pasteur) à Besançon pour les concours ouverts aux métiers de la sécurité et de la défense (sous-officier de gendarmerie ou de police, commissaire de police, directeur des services pénitentiaires, etc.). Accessibles avec un Bac ou plus.

[ipag.univ-fcomte.fr](http://ipag.univ-fcomte.fr)

# ANALYSTE EN CYBERSÉCURITÉ

Fiche  
Métier

## Le·la vigile du numérique

### En bref

Ce·tte expert·e en protection des données traque les menaces numériques. Il·elle collecte et analyse des informations issues du dark web, des réseaux sociaux ou d'autres sources, déjoue les attaques et propose des solutions pour sécuriser les systèmes informatiques. Il·elle travaille souvent dans les secteurs industriel, bancaire et public. Les compétences les plus recherchées sont la cryptographie, l'intelligence artificielle appliquée à la cybersécurité et la protection des infrastructures critiques (finances, santé, énergie, etc.).

**Particularité :** travail sous pression et parfois en horaires décalés.

Plus d'infos



### Les études

Bac +3 minimum : CS Cybersécurité, le BTS CIEL (cybersécurité, informatique et réseaux, électronique), Licence ou Bachelor informatique... Master recommandé, notamment en intelligence économique, en veille ou en cybersécurité. Le métier est accessible après quelques années d'expérience.

Portrait



### En région

[cleor.org](https://cleor.org)

(((>>0|■□■}))



### Fais pas genre

Contrairement aux idées reçues, les métiers de la cybersécurité ne sont pas réservés exclusivement aux hommes. Les femmes représentent seulement 25 % des salariés et ont un rôle clé pour construire l'avenir de la cybersécurité.

(Source : Cybersecurity Workforce Study)

#### 3 bonnes raisons de choisir ce métier



Tu aimes travailler en équipe



Tu aimes la polyvalence



Tu aimes les défis

### Hacker éthique, un métier voisin

Ce·tte pirate bienveillant·e teste les systèmes pour détecter les failles et alerter avant que les données ne tombent entre de mauvaises mains. Il·elle réalise des tests pour établir un diagnostic.

“

Notre rôle en tant qu'analystes est d'alerter les entreprises avant que la donnée ne puisse tomber dans les mains de personnes malveillantes.

Eugénie, analyste en cybersécurité

(Source : Les jeunes IHEDN)

”

# ARTS, CULTURE, ARTISANAT

## Quels métiers ?

[Antiquaire](#)
[Comédien-ne](#)
[Designer mobilier](#)
[Médiateur-trice culturel-le](#)
[Régisseur-se lumière](#)
[Mosaïste](#)
[Restaurateur-trice d'art](#)
[Responsable de projets culturels](#)
[...](#)

## ACTIVITÉS CULTURELLES

### DEJEPS

#### DEJEPS Animation socio-éducative ou culturelle mention Coordination de projets

**21** Dijon CREPS Bourgogne-Franche-Comté **A**  
03 80 30 17 18 • [francas-bfc.fr](http://francas-bfc.fr)

**25** Besançon UFCV Bourgogne-Franche-Comté - Site de Besançon **A**  
03 81 52 56 60 • [ufcv.fr](http://ufcv.fr)

**25** Besançon CEMEA Bourgogne-Franche-Comté **TP A** ♦  
03 81 81 33 80 • [cemeabfc.org](http://cemeabfc.org)

**25** Montbéliard Trajectoire Formation **TP A** ♦  
03 81 96 70 92 • [trajectoire-formation.com/](http://trajectoire-formation.com/)



## ARTISANAT D'ART

### BTS

#### BTS Métiers de la mode - chaussure et maroquinerie

**25** Bethoncourt CFA du Pays de Montbéliard **A**  
03 81 97 36 37 • [cfa-montbeliard.eu](http://cfa-montbeliard.eu)

### DN MADE

#### DN MADE Objet - concept mobilier et pièce d'exception

**21** Longchamp Lycée Henry Moisan (Lycée des métiers d'arts, design et céramique) **TP** ●  
03 80 47 29 30 • [arts-design-ceramique.fr](http://arts-design-ceramique.fr)

**25** Morteau Lycée Edgar Faure **TP** ●  
03 81 67 68 80

[lyc-efaufre-morteau.eclat-bfc.fr](http://lyc-efaufre-morteau.eclat-bfc.fr)

**39** Dole Lycée Jacques Duhamel **TP** ●  
03 84 79 78 00

[lycee-jacques-duhamel-dole-jura.fr](http://lycee-jacques-duhamel-dole-jura.fr)

**39** Moirans-en-Montagne Lycée Professionnel Pierre Vernotte **TP A** ●  
03 84 42 02 07 • [lycee-vernotte.fr](http://lycee-vernotte.fr)

**58** Nevers Lycée de la communication A Colas **TP** ●

03 86 57 47 48 • [lyc58-colas.ac-dijon.fr](http://lyc58-colas.ac-dijon.fr)

**71** Autun Lycée Bonaparte **TP** ●  
03 85 86 52 45

[lyc-bonaparte-autun.eclat-bfc.fr](http://lyc-bonaparte-autun.eclat-bfc.fr)

“

Dans ce que je fais, il y a beaucoup de relationnel. Il faut savoir communiquer, travailler avec les autres et notamment avec les autres marques en B to B. Il faut être bien organisée, savoir respecter les délais, gérer le stress. Personnellement, j'aime travailler avec la pression...

”

Mélinde

Jeune assistante collection et production  
(Source : topo-bfc.info)

### FCIL

#### FCIL Couture et art

**71** Chalon-sur-Saône Lycée Émiland Gauthey **TP** ●  
03 85 42 47 20  
[lyc-egauthey-chalon-sur-saone.eclat-bfc.fr](http://lyc-egauthey-chalon-sur-saone.eclat-bfc.fr)

#### FCIL Lutherie

**58** Château-Chinon Lycée des métiers François Mitterrand **TP** ●  
03 86 79 48 00 • [lyc58-fmitterrand.ac-dijon.fr](http://lyc58-fmitterrand.ac-dijon.fr)



## FCIL Restauration de meubles anciens

**71 Autun** Lycée Bonaparte **TP** ●  
03 85 86 52 45  
[lyc-bonaparte-autun.eclat-bfc.fr](http://lyc-bonaparte-autun.eclat-bfc.fr)

## ARTS DU SPECTACLE

### BPJEPS

#### BPJEPS Animateur mention Activités du cirque

**25 Montbéliard** Trajectoire Formation **TP** ◆  
03 81 96 70 92 • [trajectoire-formation.com/](http://trajectoire-formation.com/)

### DN MADE

#### DN MADE Spectacle costume de scène, dramaturgie et mobilité européenne

**39 Dole** Lycée Pasteur Mont Roland **TP** ◆  
03 84 79 66 00 • [pasteurmontroland.com](http://pasteurmontroland.com)

#### DN MADE Spectacle régie lumière du spectacle vivant

**25 Besançon** Lycée Louis Pasteur **TP** ●  
03 81 81 22 89 • [lyc-pasteur.ac-besancon.fr](http://lyc-pasteur.ac-besancon.fr)

#### DN MADE Spectacle régie son du spectacle vivant

**25 Besançon** Lycée Louis Pasteur **TP** ●  
03 81 81 22 89 • [lyc-pasteur.ac-besancon.fr](http://lyc-pasteur.ac-besancon.fr)

### DNSP

#### DNSP Musicien discipline Instrumentiste-chanteur

**21 Dijon** École supérieure de musique Bourgogne-Franche-Comté **TP** ●  
03 59 28 21 80  
[esmbourgognefranchecomte.fr](http://esmbourgognefranchecomte.fr)

## LICENCE

### Licence Arts du spectacle

**25 Besançon** Université Marie et Louis Pasteur - UFR Sciences du Langage, de l'Homme et de la Société (SLHS) **TP** ●  
03 81 66 53 10 • [slhs.univ-fcomte.fr](http://slhs.univ-fcomte.fr)

### Licence Musicologie

**21 Dijon** Université Bourgogne Europe - UFR Sciences Humaines et Sociales **TP** ●  
03 80 39 57 00 • [ube.fr](http://ube.fr)  
**21 Dijon** École supérieure de musique Bourgogne-Franche-Comté **TP** ●  
03 59 28 21 80  
[esmbourgognefranchecomte.fr](http://esmbourgognefranchecomte.fr)  
**25 Besançon** Université Marie et Louis Pasteur - UFR Sciences du Langage, de l'Homme et de la Société (SLHS) **TP** ●  
03 81 66 53 10 • [slhs.univ-fcomte.fr](http://slhs.univ-fcomte.fr)

## ARTS ET CULTURE

### BACHELOR

#### Bachelor Design

**21 Dijon** Académie des arts appliqués **TP** ◆  
03 80 74 33 39 • [aaa-dijon.fr](http://aaa-dijon.fr)

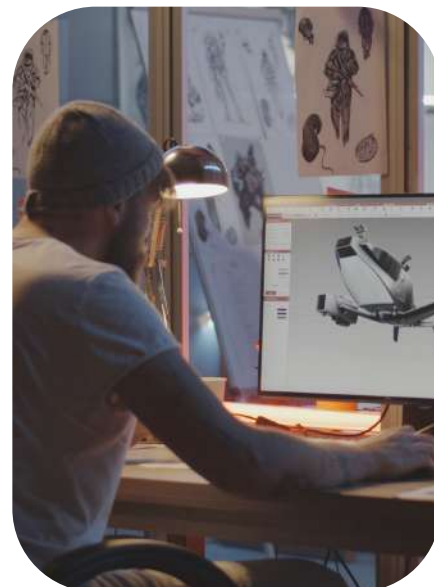

### BTS

#### BTS Études de réalisation d'un projet de communication, option A : Études de réalisation de produits plurimédia

**21 Beaune** Lycée Etienne-Jules Marey **TP** A ●  
03 80 24 83 00 • [lycee-marey-beaune.fr/](http://lycee-marey-beaune.fr/)

#### BTS Études de réalisation d'un projet de communication, option B : Études de réalisation de produits imprimés

**21 Beaune** Lycée Etienne-Jules Marey **TP** A ●  
03 80 24 83 00 • [lycee-marey-beaune.fr/](http://lycee-marey-beaune.fr/)



#### Régisseur-se de spectacle, un-e virtuose de l'organisation

Les spectacles, c'est son rayon, et il-elle y met toutes ses compétences et son énergie. Accueil des artistes, acheminement du matériel, sécurité sur les lieux de tournage ou de spectacle... rien n'est laissé au hasard !

Une particularité : professionnel.le du spectacle rime souvent avec intermittent-e, un statut qui alterne périodes de travail et de chômage.

Les études ? Du DEUST Théâtre (Bac + 2) au DN MADE mention Spectacle (Bac + 3) jusqu'au Master mention Arts de la scène et du spectacle vivant (Bac + 5), etc.

 [Portrait : urlr.me/WzQb3K](https://urlr.me/WzQb3K)

“

On n'a pas besoin  
forcément d'avoir un  
bagage théorique  
énorme ni d'avoir une  
pratique instrumentale  
pour venir en musicologie.  
Ça, la musicologie va  
nous l'apporter.

”

**Chef du  
département**  
Génie civil à l'IUT d'Auxerre  
(Source : topo-bfc.info)

## BUT

Différents parcours proposés selon les spécialités. Se renseigner auprès des établissements.

### BUT Métiers du multimédia et de l'internet

3 parcours

- Création numérique
- Développement web et dispositifs interactifs
- Stratégie de communication numérique et design d'expérience

**21 Dijon** Université Bourgogne Europe - Dijon-Auxerre-Nevers - Site de Dijon **TP** ●  
03 80 39 64 01 • [ube.fr](http://ube.fr)

**25 Montbéliard** Université Marie et Louis Pasteur - IUT de Belfort-Montbéliard - Site de Montbéliard **TP** ●  
03 84 58 77 00 • [iut-nfc.univ-fcomte.fr](http://iut-nfc.univ-fcomte.fr)

## CLASSE PRÉPA

### CPGE ENS Paris-Saclay section C arts et design (concours design)

**58 Nevers** Lycée de la communication A Colas **TP** ●  
03 86 57 47 48 • [lyc58-colas.ac-dijon.fr](http://lyc58-colas.ac-dijon.fr)

## DEUST

### DEUST Théâtre

**25 Besançon** Université Marie et Louis Pasteur - UFR Sciences du Langage, de l'Homme et de la Société (SLHS) **TP** ●  
03 81 66 53 10 • [slhs.univ-fcomte.fr](http://slhs.univ-fcomte.fr)

## DNA

### DNA Art

**21 Dijon** École nationale supérieure d'art de Dijon **TP** ●  
03 80 30 21 27 • [ensa-dijon.fr](http://ensa-dijon.fr)  
**25 Besançon** ISBA **TP** ●  
03 81 87 81 30 • [isba-besancon.fr](http://isba-besancon.fr)  
**71 Chalon-sur-Saône** École média art **TP** ●  
03 85 47 95 29 • [emafructidor.com](http://emafructidor.com)

### DNA Communication visuelle

**25 Besançon** ISBA **TP** ●  
03 81 87 81 30 • [isba-besancon.fr](http://isba-besancon.fr)

### DNA Design

**21 Dijon** École nationale supérieure d'art de Dijon **TP** ●  
03 80 30 21 27 • [ensa-dijon.fr](http://ensa-dijon.fr)

## DN MADE

### DN MADE Espace cadre de vie, scénographie et agencement

**25 Besançon** Lycée Claude Nicolas Ledoux **TP** ●  
03 81 48 18 18  
[lyc-cnledoux-besancon.eclat-bfc.fr/](http://lyc-cnledoux-besancon.eclat-bfc.fr/)  
**58 Nevers** Lycée de la communication A Colas **TP** ●  
03 86 57 47 48 • [lyc58-colas.ac-dijon.fr](http://lyc58-colas.ac-dijon.fr)

### DN MADE Graphisme plurimédias

**25 Besançon** Lycée Jules Haag - Site Marceau **A** ●  
03 81 81 01 45 • [lycee-juleshaag.fr](http://lycee-juleshaag.fr)  
**25 Besançon** Lycée Louis Pasteur **TP** ●  
03 81 81 22 89 • [lyc-pasteur.ac-besancon.fr](http://lyc-pasteur.ac-besancon.fr)  
**58 Nevers** Lycée de la communication A Colas **TP** ●  
03 86 57 47 48 • [lyc58-colas.ac-dijon.fr](http://lyc58-colas.ac-dijon.fr)

### DN MADE Objet - concept mobilier et pièce d'exception

**21 Longchamp** Lycée Henry Moisand (Lycée des métiers d'arts, design et céramique) **TP** ●  
03 80 47 29 30 • [arts-design-ceramique.fr](http://arts-design-ceramique.fr)  
**25 Morteau** Lycée Edgar Faure **TP** ●  
03 81 67 68 80  
[lyc-efaure-morteau.eclat-bfc.fr](http://lyc-efaure-morteau.eclat-bfc.fr)  
**39 Dole** Lycée Jacques Duhamel **TP** ●  
03 84 79 78 00  
[lycee-jacques-duhamel-dole-jura.fr](http://lycee-jacques-duhamel-dole-jura.fr)

**39 Moirans-en-Montagne** Lycée Professionnel Pierre Vernotte **TP** **A** ●  
03 84 42 02 07 • [lycee-vernotte.fr](http://lycee-vernotte.fr)

**58 Nevers** Lycée de la communication A Colas **TP** ●  
03 86 57 47 48  
[lyc58-colas.ac-dijon.fr](http://lyc58-colas.ac-dijon.fr)

**71 Autun** Lycée Bonaparte **TP** ●  
03 85 86 52 45  
[lyc-bonaparte-autun.eclat-bfc.fr](http://lyc-bonaparte-autun.eclat-bfc.fr)

## LICENCE

### Licence Histoire de l'art et archéologie

**21 Dijon** Université Bourgogne Europe - UFR Sciences Humaines et Sociales **TP** ●  
03 80 39 57 00 • [ube.fr](http://ube.fr)  
**25 Besançon** Université Marie et Louis Pasteur - UFR Sciences du Langage, de l'Homme et de la Société (SLHS) **TP** ●  
03 81 66 53 10 • [slhs.univ-fcomte.fr](http://slhs.univ-fcomte.fr)



**Explore  
Demain**

**Zoom : L'art de vivre ou vivre de l'art ?**

[explore-demain.fr](http://explore-demain.fr)

# BANQUE, ASSURANCES, IMMOBILIER

## Quels métiers ?

Agent-e immobilier-ère

Chargé-e de clientèle

Conseiller-ère en assurances

Directeur-trice d'agence bancaire

Gestionnaire de contrats d'assurance

Négociateur-trice immobilier-ère

Responsable de comptes

Courtier-ère

...

## BTS

### BTS Assurance

- 21 Quetigny** Dijon Formation <sup>A</sup>  
03 80 48 99 99 • [dijonformation.com](http://dijonformation.com)
- 25 Besançon** École Supérieure Tertiaire et ses Métiers (ESTM) <sup>A</sup> <sup>◆</sup>  
03 81 40 30 40 • [estm.eu](http://estm.eu)
- 25 Besançon** Lycée Claude-Nicolas Ledoux <sup>TP</sup> <sup>A</sup> <sup>●</sup>  
03 81 48 18 18  
[lyc-cnledoux-besancon.eclat-bfc.fr/](http://lyc-cnledoux-besancon.eclat-bfc.fr/)
- 25 Montbéliard** Lycée Professionnel Les Huisselets <sup>TP</sup> <sup>A</sup> <sup>●</sup>  
03 81 99 31 00  
[lyc-leshuisselets-montbeliard.eclat-bfc.fr](http://lyc-leshuisselets-montbeliard.eclat-bfc.fr)
- 71 Chalon-sur-Saône** CMA Formation Chalon-sur-Saône <sup>A</sup>  
03 85 41 40 15 • [artisanat-bfc.fr](http://artisanat-bfc.fr)
- 89 Toucy** Lycée Pierre Larousse <sup>TP</sup> <sup>●</sup>  
03 86 44 14 34 • [lyc89-larousse.ac-dijon.fr](http://lyc89-larousse.ac-dijon.fr)

### BTS Banque

- 21 Dijon** École Supérieure de la Banque <sup>A</sup>  
03 80 63 88 64 • [esbanque.fr](http://esbanque.fr)
- 21 Dijon** Lycée Montchapet <sup>TP</sup> <sup>A</sup> <sup>●</sup>  
03 80 53 29 29  
[lyc21-montchapet.ac-dijon.fr](http://lyc21-montchapet.ac-dijon.fr)
- 25 Besançon** Lycée Claude-Nicolas Ledoux <sup>TP</sup> <sup>A</sup> <sup>●</sup>  
03 81 48 18 18  
[lyc-cnledoux-besancon.eclat-bfc.fr/](http://lyc-cnledoux-besancon.eclat-bfc.fr/)
- 25 Besançon** Lycée Saint-Jean - Institution Notre-Dame Saint-Jean <sup>A</sup> <sup>◆</sup>  
03 81 47 42 20 • [notredamesaintjean.com/](http://notredamesaintjean.com/)

## BUT

*Différents parcours proposés selon les spécialités. Se renseigner auprès des établissements.*

### BUT Gestion des entreprises et des administrations

- 4 parcours
- Gestion comptable, fiscale et financière
  - Gestion et pilotage des ressources humaines
  - Gestion, entrepreneuriat et management d'activités
  - Contrôle de gestion et pilotage de la performance

- 21 Dijon** Université Bourgogne Europe - Dijon-Auxerre-Nevers - Site de Dijon <sup>TP</sup>  
03 80 39 64 01 • [ube.fr](http://ube.fr)
- 25 Besançon** Université Marie et Louis Pasteur - IUT de Besançon-Vesoul - Site de Besançon <sup>TP</sup>  
03 81 66 68 21 • [iut-bv.univ-fcomte.fr](http://iut-bv.univ-fcomte.fr)

### BUT Techniques de commercialisation

- 4 parcours
- Business développement et management de la relation client
  - Business international : achat et vente
  - Marketing digital, e-business et entrepreneuriat
  - Stratégie de marque et événementiel
- 71 Le Creusot** Université Bourgogne Europe - IUT du Creusot <sup>TP</sup>  
03 80 39 51 80 • [ube.fr](http://ube.fr)
- 89 Auxerre** Université Bourgogne Europe - Dijon-Auxerre-Nevers - Site d'Auxerre <sup>TP</sup>  
03 86 49 28 20 • [ube.fr](http://ube.fr)
- 90 Belfort** Université Marie et Louis Pasteur - IUT de Belfort-Montbéliard - Site de Belfort Marc Bloch <sup>TP</sup> <sup>A</sup>  
03 84 58 77 00 • [iut-nfc.univ-fcomte.fr](http://iut-nfc.univ-fcomte.fr)

**Kolori**

Kolori n°1 "Arrêtons de faire genre" Mixons les talents pour aller plus loin

[urlr.me/CgWpk](http://urlr.me/CgWpk)

## DCG

### DCG

**21 Dijon** Université Bourgogne Europe -  
Dijon-Auxerre-Nevers - Site de Dijon <sup>A</sup>  
03 80 39 64 01 • [ube.fr](http://ube.fr)

**21 Dijon** Lycée Le Castel <sup>TP</sup> ●  
03 80 76 70 00 • [lyc-lecastel-dijon.eclat-bfc.fr](http://lyc-lecastel-dijon.eclat-bfc.fr)

**21 Dijon** Lycée Saint-Benigne <sup>TP</sup> ◆  
03 80 70 12 32 • [sb-formation.fr/](http://sb-formation.fr/)

**21 Quetigny** Dijon Formation <sup>A</sup>  
03 80 48 99 99 • [dijonformation.com](http://dijonformation.com)

**25 Besançon** Lycée Saint-Jean - Institution  
Notre-Dame Saint-Jean <sup>A</sup> ◆  
03 81 47 42 20 • [notredamesaintjean.com/](http://notredamesaintjean.com/)

**25 Besançon** Lycée Louis Pergaud <sup>TP</sup> ●  
03 81 54 77 77 • [lyceepergaud.fr/](http://lyceepergaud.fr/)

**25 Montbéliard** Lycée Germaine Tillion <sup>TP</sup> ●  
03 81 99 84 84 •  
[lyc-germaine-tillion.ac-besancon.fr/](http://lyc-germaine-tillion.ac-besancon.fr/)

**39 Dole** Lycée Pasteur Mont-Roland <sup>A</sup> ◆  
03 84 79 66 00 • [pasteurmontroland.com](http://pasteurmontroland.com) **71**

**Chalon-sur-Saône** Lycée Mathias <sup>TP</sup> ●  
03 85 97 48 00 • [lycee-mathias.fr](http://lycee-mathias.fr)

**71 Sancé** ESMP École Supérieure - Campus  
de Mâcon <sup>A</sup>  
03 85 37 75 27 • [esmp.fr](http://esmp.fr)



### En région

#### Les finances publiques : Prépas Talents, une autre voie d'accès à la fonction publique

Destinées aux étudiant-es  
issus de milieux modestes,  
elles préparent aux grands  
concours de la fonction  
publique. Accessibles à  
partir de Bac +3, il en existe  
3 en région, dont une à  
l'ENFIP à Nevers pour les  
concours destinés aux métiers  
des finances publiques  
(contrôleur-euse, agent-e  
administratif-ve, etc.).



# AGENT·E IMMOBILIER·ÈRE

Fiche  
Métier

## Le·la négociateur·rice connecté·e

### En bref

Ce·tte commercial·e dans l'âme prospecte, conseille, négocie et vend des biens immobiliers, tout en maîtrisant les aspects administratifs, juridiques et techniques. Il·elle travaille dans des agences, en freelance ou pour des promoteurs. Avec les réglementations écologiques, il·elle doit s'adapter et diversifier ses compétences.

**Particularité :** marché fluctuant, adaptabilité exigée.

### Les études

Bac +2 minimum : BTS Professions immobilières ou dans la vente, BUT Gestion administrative et commerciale, Bachelor juridique, économique et commercial, etc. L'alternance est recommandée pour apprendre le métier, et un Master pour viser un poste de cadre.

Important : pour exercer, il·elle doit obtenir la carte professionnelle (à renouveler tous les 3 ans) délivrée par la Chambre de commerce et d'industrie.

### En région

888 2 620 agent·es immobilier·ère·s indépendant·e·s  
(Source : Insee RP 2022)

[cleor.org](https://cleor.org)

Plus d'infos



Portrait



“

Mon conseil c'est de faire de l'alternance. C'est sur le terrain, c'est en voyant la clientèle, c'est en faisant de la prospection, le nerf de la guerre, qu'on apprend le métier.

Valentin, directeur d'agence immobilière  
(Source : Diploméo)

”

### 3 bonnes raisons de choisir ce métier



Tu aimes le contact



Tu aimes prendre des initiatives



Tu as besoin d'être autonome

### Un métier connecté

L'informatique et les outils numériques transforment le métier : visite virtuelle, vidéo 360°, modélisation 3D et bientôt réalité augmentée pour aider les futurs acheteurs à se projeter.

### Chasseur·euse immobilier·ère, un métier voisin

C'est un·e agent·e immobilier·ère inversé·e : il·elle se concentre sur le client, prospecte partout pour trouver le bien parfait et négocie avec les vendeur·euse·s. Une chasse au trésor immobilière qui demande de la curiosité et de l'intuition.

# COMMERCE, MARKETING, VENTE

## Quels métiers ?

Acheteur-euse

Cadre commercial-e

Chef-fe des ventes

Conseiller-ère clientèle

Responsable export

Ingénieur-e technico-commercial-e

Responsable e-commerce

Directeur-trice de boutique

...

## SPÉCIALITÉS MULTIPLES

### BACHELOR

#### Bachelor Commerce techniques et innovations

**90 Belfort** ESTA - École supérieure des technologies et des affaires de Belfort **TP** ♦  
03 84 54 53 53 • [esta-groupe.fr/](http://esta-groupe.fr/)

#### Bachelor Responsable d'activité commerciale et marketing

**21 Dijon** École de Commerce et Management (ECM) - Site de Dijon **A**  
03 81 41 85 85 • [ecm-france.fr/](http://ecm-france.fr/)  
**25 Besançon** École de Commerce et Management (ECM) - Site de Besançon **A**  
03 81 41 85 85 • [ecm-france.fr](http://ecm-france.fr/)

### CLASSE PRÉPA

#### CPGE Economique et commerciale générale

**21 Dijon** Lycée Carnot **TP** ●  
03 80 68 63 00 • [lyc21-carnot.ac-dijon.fr](http://lyc21-carnot.ac-dijon.fr)  
**21 Dijon** Lycée Saint-Benigne **TP** ♦  
03 80 70 12 32 • [sb-formation.fr/](http://sb-formation.fr/)  
**25 Besançon** Lycée Louis Pergaud **TP** ●  
03 81 54 77 77 • [lyceepergaud.fr/](http://lyceepergaud.fr/)  
**71 Autun** Lycée militaire d'Autun **TP** ●  
03 85 86 55 84 • [bit.ly/41y8Afw](http://bit.ly/41y8Afw)



**90 Belfort** Lycée Gustave Courbet **TP** ●  
03 84 54 06 07  
[lyc-gcourbet-belfort.eclat-bfc.fr](http://lyc-gcourbet-belfort.eclat-bfc.fr)

#### CPGE Économique et commerciale option Technologique

**21 Dijon** Lycée Le Castel **TP** ●  
03 80 76 70 00 • [lyc-lecastel-dijon.eclat-bfc.fr](http://lyc-lecastel-dijon.eclat-bfc.fr)  
**25 Besançon** Lycée Louis Pergaud **TP** ●  
03 81 54 77 77 • [lyceepergaud.fr/](http://lyceepergaud.fr/)

### AUTRE DIPLÔME

#### Attaché commercial

**58 Nevers** École Digisup **A** ♦  
06 64 19 32 70 • [nievre.cci.fr](http://nievre.cci.fr)  
**71 Mâcon** CCI Métropole de Bourgogne - Centre de Mâcon **A**  
03 85 42 36 45 • [smartcampusbyccci.fr](http://smartcampusbyccci.fr)  
**90 Belfort** École de Commerce et Management (ECM) - Site de Belfort **A**  
03 81 41 85 85 • [ecm-france.fr](http://ecm-france.fr)

## COMMERCE

### BTS

#### BTS Commerce international

**21 Dijon** Lycée Montchapet **TP** ●  
03 80 53 29 29  
[lyc21-montchapet.ac-dijon.fr](http://lyc21-montchapet.ac-dijon.fr)  
**21 Dijon** Campus Sup'Arcades **TP** ♦  
03 80 66 12 13 • [arcadesformation.com](http://arcadesformation.com)  
**25 Pontarlier** Lycée Xavier Marmier **TP** ●  
03 81 46 94 80  
[lyc-xmarmier-pontarlier.eclat-bfc.fr](http://lyc-xmarmier-pontarlier.eclat-bfc.fr)  
**39 Dole** Lycée Pasteur Mont-Roland **A** ♦  
03 84 79 66 00 • [pasteurmontroland.com](http://pasteurmontroland.com)  
**71 Mâcon** Lycée Lamartine **TP** ●  
03 85 20 46 00  
[lyc-lamartine-macon.eclat-bfc.fr](http://lyc-lamartine-macon.eclat-bfc.fr)  
**89 Auxerre** Lycée Saint-Joseph **TP** ♦  
03 86 94 23 60 • [saint-joseph-auxerre.fr](http://saint-joseph-auxerre.fr)  
**90 Belfort** Lycée Condorcet **TP** ●  
03 84 46 64 80  
[lyc-condorcet-belfort.eclat-bfc.fr/](http://lyc-condorcet-belfort.eclat-bfc.fr/)

#### BTS Conseil et commercialisation de solutions techniques

**21 Dijon** Lycée Les Marcs d'Or **TP** A ●  
03 80 41 00 60  
[lyc-lesmarcsdor-dijon.eclat-bfc.fr](http://lyc-lesmarcsdor-dijon.eclat-bfc.fr)  
**21 Dijon** CFA Saint-Joseph (SJ Formation) **A** ♦  
03 80 59 20 14 • [stjodijon.com](http://stjodijon.com)  
**25 Montbéliard** Lycée Georges Cuvier **TP** A ●  
03 81 90 77 40  
[lyc-cuvier-montbeliard.eclat-bfc.fr](http://lyc-cuvier-montbeliard.eclat-bfc.fr)  
**39 Dole** Lycée Pasteur Mont-Roland **A**  
03 84 82 91 70 • [formation-industries-fc.fr](http://formation-industries-fc.fr)





## La CPGE Économique et commerciale générale (ECG)

Elle propose un tronc commun, complété de deux enseignements obligatoires au choix :

- en maths : mathématiques approfondies ou mathématiques appliquées ;
- en sciences humaines : histoire, géographie et géopolitique du monde contemporain (HGG) ou économie, sociologie et histoire du monde contemporain (ESH).

Pour plus d'infos, renseigne-toi auprès des établissements.

- 39 Dole** Lycée Jacques Duhamel **TP** ●  
03 84 79 78 00  
[lycee-jacques-duhamel-dole-jura.fr](http://lycee-jacques-duhamel-dole-jura.fr)
- 70 Lure** Lycée Georges Colomb **TP** ●  
03 84 89 03 80 • [lyc-colomb.ac-besancon.fr/](http://lyc-colomb.ac-besancon.fr/)
- 71 Cluny** Lycée La Prat's **TP** ●  
03 85 59 57 00 • [lyc-laprats-cluny.eclat-bfc.fr](http://lyc-laprats-cluny.eclat-bfc.fr)
- 71 Mâcon** Lycée René Cassin (Lycée des métiers) **TP** ●  
03 85 39 53 50  
[lyc-rassin-macon.eclat-bfc.fr](http://lyc-rassin-macon.eclat-bfc.fr)
- 90 Belfort** Homnéo Business School - Campus de Belfort **A**  
03 84 22 13 89 • [imt-formation.fr](http://imt-formation.fr)

## BTS Management commercial opérationnel

- 21 Beaune** INSEEC Beaune **A**  
03 80 24 94 43 • [inseec.com](http://inseec.com)
- 21 Dijon** Pigier Dijon **A**  
03 45 34 15 69 • [pigier.com](http://pigier.com)
- 21 Dijon** CMA Formation Dijon **A**  
03 80 63 13 53 • [artisanat-bfc.fr](http://artisanat-bfc.fr)
- 21 Dijon** CCI Métropole de Bourgogne - Centre de Dijon **A**  
03 85 42 36 45 • [smartcampusbycci.fr](http://smartcampusbycci.fr)
- 21 Dijon** IFPA Dijon **A**  
08 00 73 09 63 • [ifpalternance.com](http://ifpalternance.com)
- 21 Dijon** CFA Groupe Alternance Dijon **A**  
03 80 38 24 24 • [groupe-alternance.com](http://groupe-alternance.com)
- 21 Dijon** Lycée Saint-Benigne **TP** ●  
03 80 70 12 32 • [sb-formation.fr/](http://sb-formation.fr/)
- 21 Dijon** Lycée Le Castel **TP** ●  
03 80 76 70 00 • [lyc-lecastel-dijon.eclat-bfc.fr](http://lyc-lecastel-dijon.eclat-bfc.fr)

- 21 Dijon** Thot Learning **A**  
09 75 95 11 29 • [thot-learning.fr](http://thot-learning.fr)
- 21 Dijon** École supérieure de gestion **A** ◆  
03 10 95 19 25 • [esg.fr](http://esg.fr)
- 21 Longvic** École des Métiers Dijon Métropole **A**  
03 80 68 48 80 • [ecoledesmetiers.fr](http://ecoledesmetiers.fr)
- 21 Quetigny** Dijon Formation **A**  
03 80 48 99 99 • [dijonformation.com](http://dijonformation.com)
- 21 Ruffey-lès-Beaune** MFR de Beaune-Grandchamp **A** ◆  
03 80 26 61 44 • [mfr-grandchamp.fr](http://mfr-grandchamp.fr)
- 21 Saint-Symphorien-sur-Saône** M2A Consulting - Site de Saint-Symphorien-sur-Saône **A**  
07 65 87 45 16 • [m2aconsulting.fr](http://m2aconsulting.fr)
- 25 Besançon** Lycée Saint-Jean - Institution Notre-Dame Saint-Jean **TP** ●  
03 81 47 42 20 • [notredamesaintjean.com/](http://notredamesaintjean.com/)
- 25 Besançon** CMA Formation Besançon **A**  
03 81 21 35 06 • [artisanat-bfc.fr](http://artisanat-bfc.fr)
- 25 Besançon** École Supérieure Tertiaire et ses Métiers (ESTM) **A** ◆  
03 81 40 30 40 • [estm.eu](http://estm.eu)
- 25 Besançon** École de Commerce et Management (ECM) - Site de Besançon **A**  
03 81 41 85 85 • [ecm-france.fr](http://ecm-france.fr)
- 25 Besançon** CFA Groupe Alternance Besançon **A**  
03 39 57 00 00 • [groupe-alternance.com](http://groupe-alternance.com)
- 25 Besançon** CFA Hilaire de Chardonnet **A**  
03 81 41 29 70 • [cfa-hilaire-de-chardonnet.fr](http://cfa-hilaire-de-chardonnet.fr)
- 25 Montbéliard** Lycée Germaine Tillion **TP** ●  
03 81 99 84 84  
[lyc-germaine-tillion.ac-besancon.fr/](http://lyc-germaine-tillion.ac-besancon.fr/)
- 25 Morre** MFR de Morre **A** ◆  
03 81 81 33 14 • [mfrmorre.fr/](http://mfrmorre.fr/)
- 25 Pontarlier** Lycée Xavier Marmier **A** ●  
03 81 46 94 80  
[lyc-xmarmier-pontarlier.eclat-bfc.fr](http://lyc-xmarmier-pontarlier.eclat-bfc.fr)
- 39 Dole** Lycée Pasteur Mont-Roland **A** ◆  
03 84 79 66 00 • [pasteurmontroland.com](http://pasteurmontroland.com)
- 39 Gevingey** CMA Formation Gevingey **A**  
03 84 47 33 72 • [cmaformation-bfc.fr/](http://cmaformation-bfc.fr/)

- 39 Lons-le-Saunier** Groupe Alternance Lons-le-Saunier **A**  
06 64 28 89 32 • [groupe-alternance.com](http://groupe-alternance.com)
- 58 Nevers** Centre Scolaire Notre-Dame **TP** ●  
03 86 71 87 00 • [csnd58.fr/](http://csnd58.fr/)
- 58 Nevers** Campus by CCI Nièvre **A** ◆  
06 64 19 32 70 • [nievre.cci.fr](http://nievre.cci.fr)
- 58 Nevers** Lycée Raoul Follereau **TP** ●  
03 86 60 36 00  
[lyc58-renardfollereau.ac-dijon.fr](http://lyc58-renardfollereau.ac-dijon.fr)
- 70 Gray** Lycée Professionnel Privé Saint-Pierre Fourier **A** ◆  
03 84 65 65 20 • [spfgray.fr](http://spfgray.fr)
- 70 Gray** Lycée Augustin Cournot **TP** ●  
03 84 65 07 01 • [lycee-cournot.fr](http://lycee-cournot.fr)
- 70 Vesoul** CMA Formation Vesoul **A**  
03 84 76 39 70 • [cmaformation-bfc.fr/](http://cmaformation-bfc.fr/)
- 71 Chalon-sur-Saône** CMA Formation Chalon-sur-Saône **A**  
03 85 41 40 15 • [artisanat-bfc.fr](http://artisanat-bfc.fr)
- 71 Chalon-sur-Saône** Chalon Formation **A**  
03 85 41 84 54 • [chalonformation.com](http://chalonformation.com)
- 71 Chalon-sur-Saône** CCI Métropole de Bourgogne - Centre de Chalon-sur-Saône **A**  
03 85 42 36 45 • [smartcampusbycci.fr](http://smartcampusbycci.fr)
- 71 Chalon-sur-Saône** Ifp'Alternance - Site de Chalon-sur-Saône **A**  
08 00 73 09 63 • [ifpalternance.com](http://ifpalternance.com)
- 71 Chalon-sur-Saône** Lycée Saint-Charles - Site Le Devoir **TP** ●  
03 85 45 83 35 • [saintcharles71.fr](http://saintcharles71.fr)
- 71 Digoïn** Lycée Camille Claudel **TP** ●  
03 85 53 61 00 • [cite-scolairedigoïn.com/](http://cite-scolairedigoïn.com/)
- 71 Louhans** Lycée Henri Vincenot **TP** ●  
03 85 76 43 00  
[cs-hvincenot-louhans.eclat-bfc.fr](http://cs-hvincenot-louhans.eclat-bfc.fr)
- 71 Mâcon** CFA Groupe Alternance Mâcon **A**  
03 85 50 36 46 • [groupe-alternance.com](http://groupe-alternance.com)
- 71 Mâcon** CCI Métropole de Bourgogne - Centre de Mâcon **A**  
03 85 42 36 45 • [smartcampusbycci.fr](http://smartcampusbycci.fr)
- 71 Mâcon** Lycée Lamartine **TP** ●  
03 85 20 46 00  
[lyc-lamartine-macon.eclat-bfc.fr](http://lyc-lamartine-macon.eclat-bfc.fr)

Coloration régionale : Communication digitale

- 71 Montceau-les-Mines** Inova Business School Bourgogne **A**  
06 22 74 95 02 • [inova-business.school](http://inova-business.school)
- 71 Paray-le-Monial** Lycée Sacré-Cœur **A** ◆  
03 85 81 03 75 • [ecparay.fr](http://ecparay.fr)
- 71 Sancé** Ifp'Alternance - Site de Sancé **A**  
08 00 73 09 63 • [ifpalternance.com](http://ifpalternance.com)
- 71 Sancé** ESMP École Supérieure - Campus de Mâcon **A**  
03 85 37 75 27 • [esmp.fr](http://esmp.fr)
- 89 Auxerre** CMA Formation Auxerre **A**  
03 73 55 20 20 • [artisanat-bfc.fr](http://artisanat-bfc.fr)
- 89 Auxerre** Groupe Alternance Auxerre **A**  
06 61 70 97 58 • [groupe-alternance.com](http://groupe-alternance.com)
- 89 Auxerre** CCI de l'Yonne - Pôle Formation - Site d'Auxerre **A**  
03 86 49 40 70 • [cci89.fr/](http://cci89.fr/)
- 89 Auxerre** Pôle Formation UIMM Bourgogne 58-89 **A** ◆  
03 86 49 26 00 • [pole-formation.net](http://pole-formation.net)



*Je me suis dit que ça pourrait me plaire de travailler dans le e-commerce. Mon père m'a conseillé de tester tous les terrains de la vente. J'ai fini par choisir le BTS Management commercial opérationnel (MCO) en alternance pour être sur le terrain plus vite, avoir de l'expérience.*

Koan  
BTS MCO



## NOUVEAU



### En région

#### Focus sur le BTS Opticien lunetier à Vesoul

La CMA Formation de Vesoul a ouvert ses portes au BTS Opticien lunetier, une première dans le département ! Il est proposé en apprentissage uniquement. L'objectif ? Développer des compétences scientifiques, techniques et commerciales pour devenir un professionnel de la lunette et de l'optique, une des plus anciennes spécialités de la région.

[cmaformation-bfc.fr/formations](http://cmaformation-bfc.fr/formations)

**89 Auxerre** Thot Learning - site Auxerre <sup>A</sup>  
09 75 95 11 29 • [thot-learning.fr](http://thot-learning.fr)  
**89 Avallon** Lycée Parc des Chaumes <sup>TP</sup> <sup>A</sup> <sup>●</sup>  
03 86 34 92 40 • [parcdeschaumes.ac-dijon.fr](http://parcdeschaumes.ac-dijon.fr)  
**90 Belfort** Lycée Notre-Dame des Anges -  
Cours Notre-Dame <sup>TP</sup> <sup>A</sup> <sup>◆</sup>  
03 84 28 05 58 • [notredamebelfort.fr/](http://notredamebelfort.fr/)  
**90 Belfort** Homnéo Business School - Cam-  
pus de Belfort <sup>A</sup>  
03 84 22 13 89 • [imt-formation.fr](http://imt-formation.fr)  
**90 Trévenans** CMA Formation Belfort-Tré-  
venans <sup>A</sup>  
03 39 21 22 23  
[cmaformation-bfc.fr/structures/](http://cmaformation-bfc.fr/structures/)

#### BTS Métiers de l'esthétique, de la cosmétique et de la parfumerie option A Management

**21 Dijon** Futura - École Privée et CFA <sup>TP</sup> <sup>A</sup> <sup>◆</sup>  
03 80 71 14 00 • [ecolefutura.fr](http://ecolefutura.fr)  
**21 Fontaine-lès-Dijon** Enseignement Inter-  
national Spécialisé en Esthétique  
Cosmétique (EISEC) <sup>TP</sup> <sup>A</sup> <sup>◆</sup>  
03 80 66 70 08 • [eisec.fr](http://eisec.fr)  
**21 Quetigny** École Silvy Terrade -  
Site de Dijon <sup>TP</sup> <sup>A</sup> <sup>◆</sup>  
03 80 41 33 74 • [groupe-terrade.com/fr](http://groupe-terrade.com/fr)  
**70 Vesoul** CMA Formation Vesoul <sup>A</sup>  
03 84 76 39 70 • [cmaformation-bfc.fr/](http://cmaformation-bfc.fr/)  
**71 Chalon-sur-Saône** Lycée Saint-Charles -  
Site Le Devoir <sup>TP</sup> <sup>A</sup> <sup>◆</sup>  
03 85 45 83 35 • [saintcharles71.fr](http://saintcharles71.fr)  
**71 Mâcon** Centre de Formation Privé 2S <sup>TP</sup>  
<sup>A</sup> <sup>◆</sup>  
03 85 23 13 40 • [2sformations.com](http://2sformations.com)  
**71 Mercurey** CMA Formation Mercurey <sup>A</sup>  
03 85 98 10 30 • [cmaformation-bfc.fr/](http://cmaformation-bfc.fr/)  
**89 Auxerre** CIFA Yonne <sup>A</sup>  
03 86 42 03 55 • [cifayonne.com](http://cifayonne.com)

#### BTS Métiers de l'esthétique, de la cosmétique et de la parfumerie option B Formation-marques

**21 Dijon** Futura - École Privée et CFA <sup>TP</sup> <sup>A</sup> <sup>◆</sup>  
03 80 71 14 00 • [ecolefutura.fr](http://ecolefutura.fr)  
**21 Fontaine-lès-Dijon** Enseignement Inter-  
national Spécialisé en Esthétique Cosmé-  
tique (EISEC) <sup>TP</sup> <sup>A</sup> <sup>◆</sup>  
03 80 66 70 08 • [eisec.fr](http://eisec.fr)  
**71 Mercurey** CMA Formation Mercurey <sup>A</sup>  
03 85 98 10 30 • [cmaformation-bfc.fr/](http://cmaformation-bfc.fr/)  
**89 Auxerre** CIFA Yonne <sup>A</sup>  
03 86 42 03 55 • [cifayonne.com](http://cifayonne.com)

#### BTS Opticien-lunetier

**21 Dijon** École Supérieure d'Optique et de  
Lunetterie (ESOL) <sup>A</sup>  
03 79 44 00 70 • [esol-optique.fr](http://esol-optique.fr)  
**21 Longvic** École des Métiers Dijon Métro-  
pole <sup>A</sup>  
03 80 68 48 80 • [ecoledesmetiers.fr](http://ecoledesmetiers.fr)

**25 Besançon** Cours Biomedal <sup>A</sup> <sup>◆</sup>  
03 81 82 10 50 • [biomedal.fr](http://biomedal.fr)  
**39 Hauts de Bienne** Lycée Victor Bérard  
(Lycée des métiers de l'optique et des micro-  
techniques) <sup>TP</sup> <sup>A</sup> <sup>●</sup>  
03 84 34 17 00 • [lyc-vberard-morez.eclat-bfc.fr](http://lyc-vberard-morez.eclat-bfc.fr)  
**70 Vesoul** CMA Formation Vesoul <sup>A</sup>  
03 84 76 39 70 • [cmaformation-bfc.fr/](http://cmaformation-bfc.fr/)  
**71 Paray-le-Monial** Lycée Sacré-Coeur <sup>A</sup> <sup>◆</sup>  
03 85 81 03 75 • [ecparay.fr](http://ecparay.fr)  
**89 Migennes** Poinfor - Antenne de Mi-  
gennes <sup>A</sup>  
03 86 80 38 28 • [poinfor.org](http://poinfor.org)

## BTSA

#### BTSA Technico-commercial option Alimentation et boissons

**21 Plombières-lès-Dijon** CFA Agricole de  
Quetigny-Plombières <sup>TP</sup> <sup>●</sup>  
03 80 71 80 00 • [lycee-quetigny.fr](http://lycee-quetigny.fr)  
**25 Besançon** Lycée agricole François-Xavier  
<sup>TP</sup> <sup>◆</sup>  
03 81 25 01 40 • [lycee-francoisxavier.fr/](http://lycee-francoisxavier.fr/)  
**25 Pontarlier** Lycée Jeanne d'Arc <sup>A</sup> <sup>◆</sup>  
03 81 39 08 53  
[lyceejeannedarcpontarlier.org/](http://lyceejeannedarcpontarlier.org/)  
**58 Château-Chinon** Lycée professionnel  
agricole du Morvan <sup>TP</sup> <sup>●</sup>  
03 86 79 49 80 • [morvanformations.com](http://morvanformations.com)  
**70 Fougerolles-Saint-Valbert** MFR <sup>A</sup> <sup>◆</sup>  
03 84 49 12 94 • [mfr-fougerolles.fr](http://mfr-fougerolles.fr)  
**89 Saint-Denis-lès-Sens** UNREP Bour-  
gogne - CFA Nord de l'Yonne <sup>A</sup> <sup>◆</sup>  
03 86 64 80 00 • [saintecolombeformations.fr](http://saintecolombeformations.fr)

#### BTSA Technico-commercial option Biens et services pour l'agriculture

**25 Pontarlier** Lycée Jeanne d'Arc <sup>A</sup> <sup>◆</sup>  
03 81 39 08 53  
[lyceejeannedarcpontarlier.org/](http://lyceejeannedarcpontarlier.org/)

#### BTSA Technico-commercial option Produits de la filière forêt bois

**25 Besançon** CFA Agricole Horticole et  
Forestier du Doubs (CFAA) <sup>A</sup>  
03 81 41 96 40 • [eplbesancon.educagri.fr](http://eplbesancon.educagri.fr)

#### BTSA Technico-commercial option Univers jardins et animaux de compagnie

**21 Semur-en-Auxois** MFR de Semur-en-  
Auxois <sup>TP</sup> <sup>A</sup> <sup>◆</sup>  
03 80 97 07 08 • [mfr-semur.com](http://mfr-semur.com)  
**58 Varzy** Lycée Horticole Rural Privé du  
Haut-Nivernais <sup>TP</sup> <sup>◆</sup>  
03 86 29 45 95 • [lycee-varzy.fr/](http://lycee-varzy.fr/)  
**90 Valdoie** CFA Agricole du Territoire de  
Belfort (CFAA) <sup>A</sup>  
03 84 58 49 61 • [valdoie-formation.fr](http://valdoie-formation.fr)

#### BTSA Technico-commercial option Vins, bières, et spiritueux

**21 Beaune** Lycée viticole <sup>TP</sup> <sup>●</sup>  
03 80 24 79 95 • [lavitibeaune.com](http://lavitibeaune.com)  
**21 Ruffey-lès-Beaune** MFR de Beaune-  
Grandchamp <sup>A</sup> <sup>◆</sup>  
03 80 26 61 44 • [mfr-grandchamp.fr](http://mfr-grandchamp.fr)  
**25 Pontarlier** Lycée Jeanne d'Arc <sup>A</sup> <sup>◆</sup>  
03 81 39 08 53  
[lyceejeannedarcpontarlier.org/](http://lyceejeannedarcpontarlier.org/)  
**70 Fougerolles-Saint-Valbert** MFR <sup>A</sup> <sup>◆</sup>  
03 84 49 12 94 • [mfr-fougerolles.fr](http://mfr-fougerolles.fr)  
**71 Davayé** CFPPA Mâcon-Davayé - Viti Cap  
Formations <sup>A</sup>  
03 85 35 83 33 • [viticapformation.fr](http://viticapformation.fr)



Le numérique, les réseaux sociaux, la vente en ligne forment un nouvel environnement auquel les vendeurs doivent s'adapter. Et donc les employeurs cherchent de plus en plus des profils associant le commercial et le technologique.

Une professeure  
CFA de la Haute-Saône  
(Source : topo-bfc.info)

## BUT

Différents parcours proposés selon les spécialités. Se renseigner auprès des établissements.

### BUT Techniques de commercialisation

3 parcours

- Marketing digital, e-business et entrepreneuriat
- Business développement et management de la relation client
- Business international : achat et vente

**71 Le Creusot** Université Bourgogne Europe - IUT du Creusot **TP**  
03 80 39 51 80 • [ube.fr](#)

**89 Auxerre** Université Bourgogne Europe - Dijon-Auxerre-Nevers - Site d'Auxerre **TP**  
03 86 49 28 20 • [ube.fr](#)

**90 Belfort** Université Marie et Louis Pasteur - IUT de Belfort-Montbéliard - Site de Belfort Marc Bloch **TP** **A**  
03 84 58 77 00 • [iut-nfc.univ-fcomte.fr](#)

## CLASSE PRÉPA

### CPGE aux études supérieures économique et commerciale

**71 Autun** Lycée militaire d'Autun **TP** **●**  
03 85 86 55 84  
[bit.ly/41y8Afw](#)

## NOUVEAU



En région

### Le Sport Business à l'honneur à Dijon !

Pour répondre aux besoins des clubs et des entreprises locales, l'École de commerce de Dijon se lance dans le Sport Business avec l'ouverture d'un Bachelor et d'un Mastère. Le Bachelor est accessible en 3 ans directement après le Bac. Le Mastère creuse davantage le sujet avec 2 spécialisations :

- Clubs, collectivités, ligues et fédérations,
- Commerce et distribution du sport.

L'objectif ? Te professionnaliser en développant tes connaissances sur l'environnement du sport et des compétences en management, marketing, communication, commerce, etc.

[esg.fr/ecole-dijon](#)

## CS

### CS Production, transformation et commercialisation des produits fermiers

**39 Poligny** CFA de Mamirolle-Poligny - Campus de Poligny **A**  
03 81 55 92 00 • [enil.fr](#)

**71 Fontaines** CFA Agricole **A**  
03 85 47 82 82 • [epl-fontaines.fr](#)

## FCIL

### FCIL commercialisation internationale des vins de Bourgogne et oenotourisme

**21 Dijon** Campus Sup'Arcades **TP** **◆**  
03 80 66 12 13 • [arcadesformation.com](#)

## MARKETING, VENTE

### BACHELOR

#### Bachelor en sciences du management - Diplôme d'études supérieures de gestion et commerce international

**21 Dijon** BSB **TP** **◆**  
03 80 72 59 00 • [bsb-education.com/](#)

#### Bachelor Marketing digital - Chef de projet web et stratégie digitale

**58 Nevers** École Digisup **A** **◆**  
06 64 19 32 70 • [nievre.cci.fr](#)

#### Bachelor Sport Business

**21 Dijon** École Supérieure de Gestion  
[esg.fr/ecole-dijon](#)

## BTS

### BTS Négociation et digitalisation de la relation client

**21 Dijon** Lycée Montchapet **TP** **A** **●**  
03 80 53 29 29

[lyc21-montchapet.ac-dijon.fr](#)

**21 Dijon** Acece **A**  
09 83 66 61 66 • [accece.fr](#)

**21 Dijon** SB Formation - CFA Saint-Benigne **A**  
03 80 70 12 32 • [sb-formation.fr](#)

**21 Dijon** CCI Métropole de Bourgogne - Centre de Dijon **A**  
03 85 42 36 45 • [smartcampusbycci.fr](#)

**21 Dijon** Pigier Dijon **A**  
03 45 34 15 69 • [pigier.com](#)

**21 Dijon** CFA Groupe Alternance Dijon **A**  
03 80 38 24 24 • [groupe-alternance.com](#)

**21 Dijon** IFPA Dijon **A**  
08 00 73 09 63 • [ifpalternance.com](#)

**21 Dijon** CMA Formation Dijon **A**  
03 80 63 13 53 • [artisanat-bfc.fr](#)



Le BUT Gestion administrative et commerciale des organisations accessible depuis chez vous !  
- page 66



**21 Dijon** Lycée Saint-Benigne **TP** ♦  
03 80 70 12 32 • [sb-formation.fr/](#)

**21 Dijon** Thot Learning **A**  
09 75 95 11 29 • [thot-learning.fr](#)

**21 Dijon** École supérieure de gestion **A** ♦  
03 10 95 19 25 • [esg.fr](#)

**21 Longvic** AFTRAL Dijon - CFA du Transport et de la Logistique **A**  
03 80 63 19 39 • [aftral.com](#)

**21 Quetigny** Dijon Formation **A**  
03 80 48 99 99 • [dijonformation.com](#)

**21 Saint-Symphorien-sur-Saône** M2A Consulting - Site de Saint-Symphorien-sur-Saône **A**  
07 65 87 45 16 • [m2aconsulting.fr](#)

**25 Besançon** École Supérieure Tertiaire et ses Métiers (ESTM) **A** ♦  
03 81 40 30 40 • [estm.eu](#)

**25 Besançon** École de Commerce et Management (ECM) **A**  
03 81 41 85 85 • [ecm-france.fr](#)

**25 Besançon** Lycée Claude-Nicolas Ledoux **TP** **A** ●  
03 81 48 18 18  
[lyc-cnledoux-besancon.eclat-bfc.fr/](#)

**25 Besançon** CFA Groupe Alternance Besançon **A**  
03 39 57 00 00 • [groupe-alternance.com](#)

**25 Besançon** CMA Formation Besançon **A**  
03 81 21 35 06 • [artisanat-bfc.fr](#)

**25 Besançon** École Pigier Besançon **TP** ♦  
03 81 40 30 44  
[pigier.com/ecole-commerce-besancon](#)

**25 Montbéliard** Lycée Germaine Tillion **TP** **A** ●  
03 81 99 84 84  
[lyc-germaine-tillion.ac-besancon.fr/](#)

**39 Champagnole** Lycée Jeanne d'Arc **TP** ♦  
03 84 52 70 70 • [centrescolairejeannedarc.fr](#)

**39 Dole** Lycée Pasteur Mont-Roland **A** ♦  
03 84 79 66 00 • [pasteurmontroland.com](#)

**39 Lons-le-Saunier** Groupe Alternance Lons-le-Saunier **A**  
06 64 28 89 32 • [groupe-alternance.com](#)

**58 Nevers** Campus by CCI Nièvre **A** ♦  
06 64 19 32 70 • [nievre.cci.fr](#)

**58 Nevers** Centre Scolaire Notre-Dame **A**  
03 86 71 87 00 • [csnd58.fr/](#)

**70 Vesoul** Lycée Les Haberges **TP** **A** ● ♦  
03 84 97 17 20  
[lyc-leshaberges-vesoul.eclat-bfc.fr/](#)

**70 Vesoul** CMA Formation Vesoul **A**  
03 84 76 39 70 • [cmaformation-bfc.fr/](#)

**71 Autun** Inova Business School Bourgogne - Site d'Autun **A**  
06 22 74 95 02 • [inova-business.school](#)

**71 Chalon-sur-Saône** Lycée Emiland Gauthey (Lycée des métiers de la relation clientèle et de la mode) **TP** **A** ●  
03 85 42 47 20  
[lyc-egauthey-chalon-sur-saone.eclat-bfc.fr](#)

**71 Chalon-sur-Saône** Chalon Formation **A**  
03 85 41 84 54 • [chalonformation.com](#)

**71 Chalon-sur-Saône** Ifp'Alternance - Site de Chalon-sur-Saône **A**  
08 00 73 09 63 • [ifpalternance.com](#)

**71 Chalon-sur-Saône** CMA Formation Chalon-sur-Saône **A**  
03 85 41 40 15 • [artisanat-bfc.fr](#)

**71 Chalon-sur-Saône** Lycée Saint-Charles - Site Le Devoir **A** ♦  
03 85 45 83 35 • [saintcharles71.fr](#)

**71 Mâcon** CFA Groupe Alternance Mâcon **A**  
03 85 50 36 46 • [groupe-alternance.com](#)

**71 Mâcon** CCI Métropole de Bourgogne - Centre de Mâcon **A**  
03 85 42 36 45 • [smartcampusbycci.fr](#)

**71 Montceau-les-Mines** Inova Business School Bourgogne **A**  
06 22 74 95 02 • [inova-business.school](#)

**71 Sancé** Ifp'Alternance - Site de Sancé **A**  
08 00 73 09 63 • [ifpalternance.com](#)

**71 Sancé** ESMP École Supérieure - Campus de Mâcon **A**  
03 85 37 75 27 • [esmp.fr](#)

**89 Auxerre** CIFA Yonne **A**  
03 86 42 03 55 • [cifayonne.com](#)

**89 Auxerre** Groupe Alternance Auxerre **A**  
06 61 70 97 58 • [groupe-alternance.com](#)

**89 Auxerre** CCI de l'Yonne - Pôle Formation - Site d'Auxerre **A**  
03 86 49 40 70 • [cci89.fr/](#)

**89 Auxerre** Lycée Fourier **TP** ●  
03 86 72 53 10 • [lyc89-fourier.ac-dijon.fr](#)

**89 Joigny** Zillénium Academy **A**  
09 83 49 01 81 • [zilléniumacademy.fr](#)

**90 Belfort** Lycée Notre-Dame des Anges - Cours Notre-Dame **A** ♦  
03 84 28 05 58 • [notredamebelfort.fr/](#)

**90 Belfort** Homnéo Business School - Campus de Belfort **A**  
03 84 22 13 89 • [imt-formation.fr](#)

**90 Trévenans** CMA Formation Belfort-Trévenans **A**  
03 39 21 22 23  
[cmaformation-bfc.fr/structures/](#)

## BTS Professions immobilières

**21 Dijon** SB Formation - CFA Saint-Benigne **A**  
03 80 70 12 32 • [sb-formation.fr](#)

**25 Besançon** École Supérieure Tertiaire et ses Métiers (ESTM) **A** ♦  
03 81 40 30 40 • [estm.eu](#)

**25 Besançon** Lycée Claude Nicolas Ledoux **TP** ●  
03 81 48 18 18  
[lyc-cnledoux-besancon.eclat-bfc.fr/](#)

**25 Besançon** École Pigier Besançon **TP** ♦  
03 81 40 30 44  
[pigier.com/ecole-commerce-besancon](#)

**39 Dole** Lycée Pasteur Mont-Roland **A** ♦  
03 84 79 66 00 • [pasteurmontroland.com](#)

**71 Chalon-sur-Saône** Lycée Hilaire de Chardonnet **A** ●  
03 85 97 22 44  
[lyc-hilairedechardonnet-chalon-sur-saone.eclat-bfc.fr](#)



**NOUVEAU**



**En région**

### Le Bachelor Business Développer se connecte à Nevers !

L'École de commerce de Clermont-Ferrand s'est invitée au campus connecté de Nevers pour ouvrir son Bachelor Business Développer à distance. C'est un Bachelor d'1 an proposé en alternance et accessible après un Bac +2. L'objectif ? Te permettre d'accéder aux métiers de responsable commercial-e, conseiller-ère clientèle, chargée-e d'affaires internationales, conseiller-ère bancaire ou encore... Business developer !



[bit.ly/4kdkToC](https://bit.ly/4kdkToC)



[nevers-sup.fr](#)

## BUT

---

*Différents parcours proposés selon les spécialités. Se renseigner auprès des établissements.*

### **BUT Gestion administrative et commerciale des organisations**

4 parcours

- Management commercial et marketing omnicanal
- Management Responsable de Projets et Entrepreneuriat
- Management des fonctions supports
- Management des activités culturelles, artistiques, sportives et de tourisme

**21 Dijon** Université Bourgogne Europe - Dijon-Auxerre-Nevers - Site de Dijon **TP**  
03 80 39 64 01 • [ube.fr](http://ube.fr)

**25 Montbéliard** Université Marie et Louis Pasteur - IUT de Belfort-Montbéliard - Site de Montbéliard **TP** **A**  
03 84 58 77 00 • [iut-nfc.univ-fcomte.fr](http://iut-nfc.univ-fcomte.fr)

## AUTRE DIPLÔME

---

### **Gestionnaire d'unité commerciale**

**25 Besançon** CCI Saône-Doubs - Groupe IMEA - Campus de Besançon **A**  
03 81 25 26 57 • [imea.info/](http://imea.info/)

**25 Montbéliard** CCI Saône-Doubs - Groupe IMEA - Campus de Montbéliard **A**  
03 81 31 25 25 • [imea.info/](http://imea.info/)

**25 Pontarlier** CCI Saône-Doubs - Groupe IMEA - Campus de Pontarlier **A**  
03 81 38 89 80 • [saone-doubs.cci.fr/](http://saone-doubs.cci.fr/)

**39 Lons-le-Saunier** École de Management Commercial du Jura (EMC) **TP** **A** **◆**  
03 84 86 42 03 • [emc-jura.fr](http://emc-jura.fr)

**70 Vesoul** CCI Saône-Doubs - Groupe IMEA - Campus de Vesoul **A**  
03 84 96 71 03 • [imea.info/](http://imea.info/)

# ACHETEUR·EUSE

Fiche  
Métier

## Le roi ou la reine des bonnes affaires

### En bref

Ce·tte négociateur·rice achète des produits ou des services en essayant d'obtenir les meilleurs prix, délais et service après-vente. Il·elle entretient de bonnes relations avec ses fournisseurs et occupe une position stratégique dans l'entreprise, anticipant les opportunités et contribuant à la stratégie commerciale. Il·elle travaille principalement dans l'industrie et la grande distribution. C'est un métier qui recrute !

**Particularité :** métier sous pression.

### Les études

Bac +3 minimum : Licence pro Commerce et distribution ou Gestion des achats et des approvisionnements, BUT Techniques de commercialisation, diplôme d'ingénieur, diplôme en management, etc.

### En région

2 270 acheteur·euse·s et responsables d'achat en poste  
(Source : Insee RP 2022)

[cleor.org](https://cleor.org)

Portrait



Plus d'infos



### Un métier qui se met au vert

Avec l'essor du marché de la 2<sup>de</sup> main, le métier s'engage dans la transition écologique. L'objectif ? Repenser les achats et les process en s'appuyant sur l'économie circulaire et la démarche RSE. Un métier qui mute avec des nouvelles compétences.

### Acheteur·euse durable, un métier voisin

Au cœur de la stratégie RSE (Responsabilité sociétale des entreprises), il·elle négocie avec des fournisseurs éco-responsables. Plus qu'un·e acheteur·euse c'est un·e influenceur·euse qui fait bouger les pratiques.

“

Ce qui me plaît dans mon travail, c'est qu'on ne s'ennuie pas. Il y a toujours des sujets, des urgences à gérer, des choses à découvrir.

**Pauline**, responsable achats

(Source : Le commerce ça te bouge !)

”

### 3 bonnes raisons de choisir ce métier



Tu as un bon sens du relationnel



Tu aimes bouger et voyager



Tu aimes convaincre et argumenter





# CONSTRUCTION, ARCHITECTURE, TRAVAUX PUBLICS

## Quels métiers ?

Assistant-e en architecture

Chef-fe de chantier

Conducteur-trice de travaux

Dessinateur-trice-projeteur-se

Maître-ss-e d'œuvre

Diagnosticheur-se immobilier

Maître-ss-e d'ouvrage

Responsable technique immobilier

...

## BTS

### BTS Architectures en métal : conception et réalisation

**70 Vesoul** Lycée Professionnel Luxembourg  
03 84 97 31 00 • [lycee-luxembourg.fr](http://lycee-luxembourg.fr)

### BTS Bâtiment

**21 Dijon** Lycée Les Marcs d'Or **TP** ●  
03 80 41 00 60  
[lyc-lesmarcsdor-dijon.eclat-bfc.fr](http://lyc-lesmarcsdor-dijon.eclat-bfc.fr)  
**25 Besançon** Lycée Professionnel Pierre-  
Adrien Pâris **TP** ▲ ●  
03 81 47 60 60  
[lyc-paparis-besancon.eclat-bfc.fr/](http://lyc-paparis-besancon.eclat-bfc.fr/)  
**89 Auxerre** Bâtiment CFA Bour-  
gogne-Franche-Comté - Site d'Auxerre ▲  
03 72 61 26 12  
[batimentcfabourgnefranchecomte.com](http://batimentcfabourgnefranchecomte.com)

### BTS Développement et réalisation bois

**39 Mouchard** Lycée du Bois (Lycée des  
métiers du bois) **TP** ▲ ●  
03 84 73 74 00 • [lycee-du-bois.com](http://lycee-du-bois.com)  
**71 Autun** Lycée Bonaparte **TP** ▲ ●  
03 85 86 52 45  
[lyc-bonaparte-autun.eclat-bfc.fr](http://lyc-bonaparte-autun.eclat-bfc.fr)

“

*On est dans un secteur en  
train de se transformer,  
avec les enjeux environ-  
nementaux, la nouvelle  
réglementation qui a un  
impact sur la façon de  
travailler. La technologie et  
la numérisation ont  
également des effets  
importants.*

**Chef du  
département**  
Génie civil à l'IUT d'Auxerre  
(Source : topo-bfc.info)

”

### BTS Électrotechnique

**21 Dijon** CFA de l'Industrie 21-71 (CFAI) -  
Site de Dijon ▲  
03 80 78 79 50  
[formation-industries-2171.com/formation-  
alternance/](http://formation-industries-2171.com/formation-alternance/)  
**21 Dijon** CFA Saint-Joseph (SJ Formation)  
**TP** ▲ ◆  
03 80 59 20 14 • [stjodijon.com](http://stjodijon.com)  
**21 Dijon** Lycée technologique Gustave Eiffel  
**TP** ●  
03 80 60 42 12 • [lyc21-eiffel.ac-dijon.fr](http://lyc21-eiffel.ac-dijon.fr)  
**25 Exincourt** CFA de l'Industrie  
Franche-Comté (CFAI) - Site d'Exincourt ▲  
03 81 32 67 32 • [formation-industries-fc.fr](http://formation-industries-fc.fr)  
**25 Montbéliard** Lycée Germaine Tillion **TP** ●  
03 81 99 84 84  
[lyc-germaine-tillion.ac-besancon.fr/](http://lyc-germaine-tillion.ac-besancon.fr/)

**39 Dole** Lycée Jacques Duhamel **TP** ▲ ●  
03 84 79 78 00  
[lycee-jacques-duhamel-dole-jura.fr](http://lycee-jacques-duhamel-dole-jura.fr)  
**58 Nevers** Lycée Jules Renard **TP** ▲ ●  
03 86 71 47 00  
[lyc58-renardfollereau.ac-dijon.fr](http://lyc58-renardfollereau.ac-dijon.fr)  
**58 Nevers** Pôle Formation UIMM Bourgogne  
58-89 - Antenne de Nevers ▲  
03 86 49 26 00 • [pole-formation.net](http://pole-formation.net)  
**70 Vesoul** Lycée Edouard Belin (Lycée des  
métiers de l'ingénierie numérique) **TP** ▲ ●  
03 84 75 53 23 • [lycee-belin.fr](http://lycee-belin.fr)  
**71 Chalon-sur-Saône** CFA de l'Industrie 21-  
71 (CFAI) - Site de Chalon-sur-Saône ▲  
03 80 78 79 50  
[formation-industries-2171.com](http://formation-industries-2171.com)  
**71 Montceau-les-Mines** Lycée Henri Parriat  
**TP** ▲ ●  
03 85 67 92 30  
[lyc-hparriat-montceau-les-mines.eclat-bfc.fr](http://lyc-hparriat-montceau-les-mines.eclat-bfc.fr)

### BTS Enveloppe des bâtiments : conception et réalisation

**21 Dijon** Lycée Saint Joseph - La Salle **TP** ◆  
03 80 59 20 14 • [stjodijon.com](http://stjodijon.com)  
**21 Dijon** Lycée Les Marcs d'Or **TP** ●  
03 80 41 00 60  
[lyc-lesmarcsdor-dijon.eclat-bfc.fr](http://lyc-lesmarcsdor-dijon.eclat-bfc.fr)

### BTS Étude et réalisation d'agencement

**25 Besançon** Lycée Professionnel Privé  
Saint-Joseph ▲ ◆  
03 81 47 29 29 • [stjoseph-stpaul.org](http://stjoseph-stpaul.org)  
**25 Besançon** Lycée Claude Nicolas Ledoux  
**TP** ●  
03 81 48 18 18  
[lyc-cnledoux-besancon.eclat-bfc.fr/](http://lyc-cnledoux-besancon.eclat-bfc.fr/)  
**71 Autun** Lycée Bonaparte **TP** ▲ ●  
03 85 86 52 45  
[lyc-bonaparte-autun.eclat-bfc.fr](http://lyc-bonaparte-autun.eclat-bfc.fr)

## BTS Finitions, aménagement des bâtiments : conception et réalisation

**21 Dijon** Bâtiment CFA Bourgogne-Franche-Comté - Site de Dijon **A**  
03 72 61 26 12  
[batimentcfabourgognefranchecomte.com](http://batimentcfabourgognefranchecomte.com)

## BTS Fluides-énergies-domotique, Option A : Génie climatique et fluide

**21 Dijon** Lycée Hippolyte Fontaine **TP A** ●  
03 80 38 36 00  
[lyc21-hfontaine.sd.ac-dijon.fr](http://lyc21-hfontaine.sd.ac-dijon.fr)  
**25 Besançon** Bâtiment CFA Bourgogne-Franche-Comté - Site de Besançon **A**  
03 72 61 26 12  
[batimentcfabourgognefranchecomte.com](http://batimentcfabourgognefranchecomte.com)  
**70 Héricourt** Lycée Louis Aragon (Lycée des métiers de l'énergie et du développement durable) **TP A** ●  
03 84 56 72 72  
[lyc-laragon-hericourt.eclat-bfc.fr](http://lyc-laragon-hericourt.eclat-bfc.fr)

## BTS Fluides-énergies-domotique, Option B : Froid et conditionnement d'air

**21 Dijon** Lycée Hippolyte Fontaine **TP A** ●  
03 80 38 36 00  
[lyc21-hfontaine.sd.ac-dijon.fr](http://lyc21-hfontaine.sd.ac-dijon.fr)  
**70 Héricourt** Lycée Louis Aragon (Lycée des métiers de l'énergie et du développement durable) **TP A** ●  
03 84 56 72 72  
[lyc-laragon-hericourt.eclat-bfc.fr](http://lyc-laragon-hericourt.eclat-bfc.fr)

## BTS Fluides-énergies-domotique, Option C : Domotique et bâtiment communicants

**21 Dijon** Lycée Hippolyte Fontaine **TP A** ●  
03 80 38 36 00  
[lyc21-hfontaine.sd.ac-dijon.fr](http://lyc21-hfontaine.sd.ac-dijon.fr)  
**21 Dijon** Bâtiment CFA Bourgogne-Franche-Comté - Site de Dijon **A**  
03 72 61 26 12  
[batimentcfabourgognefranchecomte.com](http://batimentcfabourgognefranchecomte.com)  
**39 Dole** Lycée Pasteur Mont-Roland **A**  
03 84 82 91 70 • [formation-industries-fc.fr](http://formation-industries-fc.fr)

## BTS Maintenance des matériels de construction et de manutention

● **71 Mâcon** Lycée René Cassin (Lycée des métiers) **TP A** ●  
03 85 39 53 50  
[lyc-rcassin-macon.eclat-bfc.fr](http://lyc-rcassin-macon.eclat-bfc.fr)



*J'ai tenté ma chance à l'IUT génie civil. Les deux années d'IUT se sont très bien passées. La formation y est assez large pour permettre de voir tous les aspects du génie civil et se rendre compte de ce qui plaît ou pas. Elle m'a donné envie de postuler à des écoles d'ingénieurs.*

**Lucas,**  
1<sup>re</sup> promotion de l'IUT Génie civil  
(Source : topo-bfc.info)



## BTS Management économique de la construction

**21 Dijon** Bâtiment CFA Bourgogne-Franche-Comté - Site de Dijon **A**  
03 72 61 26 12  
[batimentcfabourgognefranchecomte.com](http://batimentcfabourgognefranchecomte.com)  
**25 Besançon** Lycée Saint-Paul **TP A** ◆  
03 81 47 29 29 • [stjoseph-stpaul.org](http://stjoseph-stpaul.org)

## BTS Métiers du géomètre-topographe et de la modélisation numérique

**21 Dijon** Lycée Les Marcs d'Or **A** ●  
03 80 41 00 60  
[lyc-lesmarcsdor-dijon.eclat-bfc.fr](http://lyc-lesmarcsdor-dijon.eclat-bfc.fr)  
**25 Besançon** Lycée Professionnel Pierre-Adrien Pâris **A** ●  
03 81 47 60 60  
[lyc-paparis-besancon.eclat-bfc.fr/](http://lyc-paparis-besancon.eclat-bfc.fr/)

## BTS Systèmes constructifs bois et habitat

**39 Mouchard** Lycée du Bois (Lycée des métiers du bois) **TP A** ●  
03 84 73 74 00 • [lycee-du-bois.com](http://lycee-du-bois.com)

Coloration régionale : Matériaux biosourcés

**i** Tu analyses notamment le bilan carbone des constructions et le cycle de vie des matériaux

## BTS Travaux publics

**21 Dijon** Lycée Les Marcs d'Or **TP** ●  
03 80 41 00 60 • [lyc-lesmarcsdor-dijon.eclat-bfc.fr](http://lyc-lesmarcsdor-dijon.eclat-bfc.fr)  
**25 Besançon** Lycée Professionnel Pierre-Adrien Pâris **TP A** ●  
03 81 47 60 60  
[lyc-paparis-besancon.eclat-bfc.fr/](http://lyc-paparis-besancon.eclat-bfc.fr/)

## BUT

Différents parcours proposés selon les spécialités. Se renseigner auprès des établissements.

## BUT Génie civil - construction durable

4 parcours  
• Bureaux d'études conception  
• Réhabilitation et amélioration des performances environnementales des bâtiments  
• Travaux bâtiment  
• Travaux publics

**89 Auxerre** Université Bourgogne Europe - Dijon-Auxerre-Nevers - Site d'Auxerre **TP**  
03 86 49 28 20 • [ube.fr](http://ube.fr)

**90 Belfort** Université Marie et Louis Pasteur - IUT de Belfort-Montbéliard - Site de Belfort Techn'Hom **TP**  
03 84 58 77 00 • [iut-nfc.univ-fcomte.fr](http://iut-nfc.univ-fcomte.fr)



En région

## Les matériaux biosourcés, tu connais ?

Du bois, du chanvre, de la laine de mouton, des plumes ou même des algues : les matières premières renouvelables (végétales ou animales) font les beaux jours des matériaux biosourcés. Ces matériaux sont souvent utilisés dans la construction et l'isolation pour leur faible impact environnemental et énergétique. Une façon de construire plus écolo !

À Mouchard, le Lycée du Bois propose des enseignements sur les matériaux biosourcés dans son BTS Systèmes constructifs bois et habitat (coloration régionale).

[bit.ly/4ki5yDA](https://bit.ly/4ki5yDA)

[ecologie.gouv.fr](http://ecologie.gouv.fr)

### La construction, ça t'intéresse ?

Teste-toi et découvre le métier qui matche le mieux avec ta personnalité et tes envies.

[lebatiment.fr/orientation-metier-batiment](https://lebatiment.fr/orientation-metier-batiment)

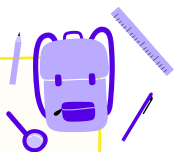

### BUT Métiers de la transition et de l'efficacité énergétiques

2 parcours

- Optimisation énergétique pour le bâtiment et l'industrie
- Management de l'énergie pour le bâtiment et l'industrie

**90 Belfort** Université Marie et Louis Pasteur - IUT de Belfort-Montbéliard - Site de Belfort Techn'Hom **TP**  
03 84 58 77 00 • [iut-nfc.univ-fcomte.fr](https://iut-nfc.univ-fcomte.fr)

### CS

#### CS Agent de contrôle non destructif

**21 Montbard** Lycée Professionnel Eugène Guillaume **A** ●  
03 80 92 01 00 • [lyceedemontbard.fr](https://lyceedemontbard.fr)

#### CS Plâtrier

**39 Mouchard** Institut Européen de Formation des Compagnons du Tour de France **A** ◆  
03 84 73 82 46  
[mouchard-ief.compagnonsdutourdefrance.org/](https://mouchard-ief.compagnonsdutourdefrance.org/)

### LICENCE

#### Licence Sciences pour l'ingénieur

**21 Dijon** Université Bourgogne Europe - UFR Sciences et Techniques **TP**  
03 80 39 50 04 • [ube.fr](https://ube.fr)

**25 Besançon** Université Marie et Louis Pasteur - UFR Sciences et Techniques **TP**  
03 81 66 69 51 • [sciences.univ-fcomte.fr](https://sciences.univ-fcomte.fr)

**90 Belfort** Université Marie et Louis Pasteur - UFR Sciences, Techniques et Gestion de l'Industrie (STGI) - Site de Belfort **TP**  
03 81 99 46 29 • [stgi.univ-fcomte.fr](https://stgi.univ-fcomte.fr)



#### Et BIM, le-la manager !

BIM, c'est pour Building Information Modeling. C'est un-e expert-e de la construction qui conçoit des maquettes 3D de bâtiments. Il-elle fournit des plans aux autres professionnels du chantier. Un-e vrai-e chef-fe d'orchestre... avec un casque de chantier !

Les études ? Bac +5 minimum : Master en génie civil, diplômes d'architecte ou d'ingénieur avec une spécialisation BIM.

 [bit.ly/4oIGwi5](https://bit.ly/4oIGwi5)



**Zoom : Construis ton avenir avec les métiers du BTP**

[explore-demain.fr](https://explore-demain.fr)

### AUTRE DIPLÔME

#### Responsable de chantier bâtiment et travaux publics

**21 Quetigny** CESI (Association) - Campus de Dijon **A** ◆  
03 80 36 84 10 • [dijon.cesi.fr](https://dijon.cesi.fr)



# COORDINATEUR·RICE DE TRAVAUX EN RÉNOVATION ÉNERGÉTIQUE

Fiche  
Métier

## Le·la chef·fe d'orchestre des chantiers verts

### En bref

Ce·tte conducteur·rice de travaux planifie, organise et pilote les chantiers de rénovation énergétique. Il·elle coordonne les artisans, contrôle la qualité des matériaux et assure le respect des normes thermiques et environnementales. Il·elle travaille pour des bureaux d'études, collectivités, entreprises de BTP ou en tant qu'indépendant·e.

**Particularités :** suivi de chantier exigeant, beaucoup de déplacements.

### Les études

Bac +2 minimum : BTS Bâtiment, BUT Métiers de la transition et de l'efficacité énergétiques, BUT Génie Civil Construction Durable, Diplôme d'ingénieur en génie énergétique, etc.

Portrait



### En région



Métier recherché



5 020 conducteur·rice·s de travaux (non cadres) et chef·fe·s de chantier en poste.  
(Source : Insee RP 2022)



[cleor.org](https://cleor.org)

Plus d'infos



### Un métier qui se met au vert

C'est un métier qui veut réduire l'empreinte énergétique des bâtiments, apporter plus de confort aux habitants, améliorer l'habitat et faire des économies. Chaque chantier de rénovation participe ainsi à la transition écologique.

### Conseiller·ère en rénovation énergétique, un métier voisin

Il·elle conseille particuliers et entreprises sur les travaux et aides disponibles, propose des solutions efficaces et suit l'impact énergétique. La polyvalence et la pédagogie sont au cœur de son travail.



*Aujourd'hui, je passe la plupart de mon temps sur des chantiers, sur la route également. Je voulais du concret : je suis servi !*

**Nicolas**, responsable de travaux en rénovation énergétique

(Source : Brut)



### 3 bonnes raisons de choisir ce métier



Tu as l'esprit d'équipe



Tu aimes la polyvalence



Tu aimes les responsabilités

# ÉCONOMIE, DROIT, POLITIQUE

## Quels métiers ?

Analyste

Attaché-e parlementaire

Chargé-e d'audit

Chargé-e d'études économiques

Juriste

Commissaire-priseur-euse

Magistrat-e

Statisticien-ne

...

## DROIT

### BTS

#### BTS Assurance

**21** Quetigny Dijon Formation <sup>A</sup>  
03 80 48 99 99 • [dijonformation.com](http://dijonformation.com)  
**25** Besançon École Supérieure Tertiaire et  
ses Métiers (ESTM) <sup>A</sup> <sup>◆</sup>  
03 81 40 30 40 • [estm.eu](http://estm.eu)  
**25** Besançon Lycée Claude-Nicolas Le-  
doux <sup>TP</sup> <sup>A</sup> <sup>●</sup>  
03 81 48 18 18  
[lyc-cnledoux-besancon.eclat-bfc.fr/](http://lyc-cnledoux-besancon.eclat-bfc.fr/)  
**25** Montbéliard Lycée Professionnel Les  
Huisselets <sup>TP</sup> <sup>A</sup> <sup>●</sup>  
03 81 99 31 00  
[lyc-leshuisselets-montbeliard.eclat-bfc.fr](http://lyc-leshuisselets-montbeliard.eclat-bfc.fr)

**71** Chalon-sur-Saône CMA Formation Cha-  
lon-sur-Saône <sup>A</sup>  
03 85 41 40 15 • [artisanat-bfc.fr](http://artisanat-bfc.fr)  
**89** Toucy Lycée Pierre Larousse <sup>TP</sup> <sup>●</sup>  
03 86 44 14 34 • [lyc89-larousse.ac-dijon.fr](http://lyc89-larousse.ac-dijon.fr)

#### BTS Collaborateur juriste notarial

**21** Dijon Institut National des Formations  
Notariales (INFN) <sup>TP</sup> <sup>A</sup> <sup>◆</sup>  
03 80 67 15 71 • [infn.fr](http://infn.fr)  
**21** Dijon Lycée Le Castel <sup>TP</sup> <sup>●</sup>  
03 80 76 70 00 • [lyc-lecastel-dijon.eclat-bfc.fr](http://lyc-lecastel-dijon.eclat-bfc.fr)  
**25** Besançon Lycée Louis Pergaud <sup>TP</sup> <sup>A</sup> <sup>●</sup>  
03 81 54 77 77 • [lycepergaud.fr/](http://lycepergaud.fr/)  
**25** Besançon Lycée Saint-Jean - Institution  
Notre-Dame Saint-Jean <sup>A</sup> <sup>◆</sup>  
03 81 47 42 20 • [notredamesaintjean.com/](http://notredamesaintjean.com/)  
**89** Auxerre Lycée Saint-Joseph <sup>TP</sup> <sup>◆</sup>  
03 86 94 23 60 • [saint-joseph-auxerre.fr](http://saint-joseph-auxerre.fr)

### BUT

*Différents parcours proposés selon les  
spécialités. Se renseigner auprès des  
établissements.*

#### BUT Carrières juridiques

Parcours Associations et entreprises

**71** Chalon-sur-Saône Université Bourgogne  
Europe - IUT de Chalon-sur-Saône <sup>A</sup>  
03 85 42 43 44 • [ube.fr](http://ube.fr)



 En région

**Justice : Prépas Talents, une  
autre voie d'accès à la  
fonction publique**

Destinées aux étudiant·es  
issus de milieux modestes,  
elles préparent aux grands  
concours de la fonction  
publique. Accessibles à partir  
de Bac +3, il en existe 3 en  
région, dont une à l'École  
nationale des greffes à Dijon  
pour les concours destinés  
aux métiers de greffier·e des  
services judiciaires (catégorie  
B) ou de directeur·rice des  
services de greffe judiciaires  
(catégorie A).

[eng.justice.fr](http://eng.justice.fr)

“

*J'ai constaté que le Droit  
n'est pas seulement la  
matière théorique que l'on  
imagine mais est bien au  
cœur de nos vies et de la  
société et qu'elle forme à  
l'ouverture d'esprit.*

”

Marie-Suzel  
Doctorat en Droit.  
(Source : topo-bfc.info)

“  
Honnêtement la prépa ouvre tant de portes, c'est un vrai tremplin avant le grand saut vers la vie d'adulte. Nous avons tous passé deux ans ensemble à nous instruire.  
”

**Elodie**  
CPGE ESC (désormais ECG)  
(Source : topo-bfc.info)

## LICENCE

### Licence Administration économique et sociale

**21 Dijon** Université Bourgogne Europe - UFR Droit et Sciences Economique et Politique **TP**  
03 80 39 56 00 • [ube.fr](http://ube.fr)  
**25 Besançon** Université Marie et Louis Pasteur - UFR Sciences Juridiques, Economiques, Politiques et de Gestion (SJEFG) **TP**  
03 81 66 65 80 • [sjepeg.univ-fcomte.fr](http://sjepeg.univ-fcomte.fr)  
**71 Le Creusot** Université Bourgogne Europe - UFR Sciences et Techniques - Site du Creusot **TP**  
03 85 77 00 70 • [condorcet.u-bourgogne.fr/](http://condorcet.u-bourgogne.fr/)  
**90 Belfort** Université Marie et Louis Pasteur - UFR Sciences, Techniques et Gestion de l'Industrie (STGI) - Site de Belfort **TP**  
03 81 99 46 29 • [stgi.univ-fcomte.fr](http://stgi.univ-fcomte.fr)

### Licence droit

**21 Dijon** Université Bourgogne Europe - UFR Droit et Sciences Economique et Politique **TP**  
03 80 39 56 00 • [ube.fr](http://ube.fr)  
**25 Besançon** Université Marie et Louis Pasteur - UFR Sciences Juridiques, Economiques, Politiques et de Gestion (SJEFG) **TP**  
03 81 66 65 80 • [sjepeg.univ-fcomte.fr](http://sjepeg.univ-fcomte.fr)  
**58 Nevers** Université Bourgogne Europe - UFR Droit et Sciences Economique et Politique **TP**  
03 86 71 61 90 • [ufr-dsep.u-bourgogne.fr](http://ufr-dsep.u-bourgogne.fr)  
**90 Belfort** Université Marie et Louis Pasteur - UFR Sciences, Techniques et Gestion de l'Industrie (STGI) - Site de Belfort **TP**  
03 81 99 46 29 • [stgi.univ-fcomte.fr](http://stgi.univ-fcomte.fr)



### Avocat-e en droit de l'environnement, une deuxième nature

Qu'il-elle lutte contre la pollution d'un site, défende une espèce menacée ou accompagne une collectivité dans la préservation d'un espace naturel... son combat, c'est la justice environnementale ! Il-elle peut exercer dans des lieux variés : cabinet d'avocats spécialisés, ONG, institution publique... Un métier d'avenir : l'expertise juridique dans l'environnement est de plus en plus recherchée.

Les études ? Une Licence en droit (Bac+3) suivie d'un Master spécialisé en droit de l'environnement.

➔ Plus d'infos : [onisep.fr](http://onisep.fr)

## ÉCONOMIE

### CLASSE PRÉPA

### CPGE aux études supérieures économique et commerciale

**71 Autun** Lycée militaire d'Autun **TP**  
03 85 86 55 84  
[bit.ly/41y8Afw](http://bit.ly/41y8Afw)

### CPGE aux études supérieures - sciences économiques

**71 Autun** Lycée militaire d'Autun **TP**  
03 85 86 55 84  
[bit.ly/41y8Afw](http://bit.ly/41y8Afw)

### CPGE Économie et gestion option Économie, droit et gestion (ENS Rennes D1)

**21 Dijon** Lycée technologique Gustave Eiffel **TP**  
03 80 60 42 12 • [lyc21-eiffel.ac-dijon.fr](http://lyc21-eiffel.ac-dijon.fr)

### CPGE Économie et gestion option Économie, méthodes quantitatives et gestion (ENS Paris-Saclay D2)

**21 Dijon** Lycée technologique Gustave Eiffel **TP**  
03 80 60 42 12 • [lyc21-eiffel.ac-dijon.fr](http://lyc21-eiffel.ac-dijon.fr)  
**25 Besançon** Lycée Louis Pergaud **TP**  
03 81 54 77 77 • [lyceepergaud.fr/](http://lyceepergaud.fr/)

### CPGE Economique et commerciale générale

**21 Dijon** Lycée Carnot **TP**  
03 80 68 63 00 • [lyc21-carnot.ac-dijon.fr](http://lyc21-carnot.ac-dijon.fr)  
**21 Dijon** Lycée Saint-Benigne **TP**  
03 80 70 12 32 • [sb-formation.fr/](http://sb-formation.fr/)  
**25 Besançon** Lycée Louis Pergaud **TP**  
03 81 54 77 77 • [lyceepergaud.fr/](http://lyceepergaud.fr/)  
**71 Autun** Lycée militaire d'Autun **TP**  
03 85 86 55 84 • [bit.ly/41y8Afw](http://bit.ly/41y8Afw)  
**90 Belfort** Lycée Gustave Courbet **TP**  
03 84 54 06 07  
[lyc-gcourbet-belfort.eclat-bfc.fr](http://lyc-gcourbet-belfort.eclat-bfc.fr)

### CPGE Economique et commerciale option Technologique

**21 Dijon** Lycée Le Castel **TP**  
03 80 76 70 00 • [lyc-lecastel-dijon.eclat-bfc.fr](http://lyc-lecastel-dijon.eclat-bfc.fr)  
**25 Besançon** Lycée Louis Pergaud **TP**  
03 81 54 77 77 • [lyceepergaud.fr/](http://lyceepergaud.fr/)

“  
J'étais en terminale et je commençais à saturer des matières scientifiques et comme je m'intéressais pas mal à l'actu et à la politique, j'ai choisi d'aller en éco. Pour comprendre le monde qui m'entourait.  
”

**Florent**  
Master 1 enseignement des SES.  
(Source : topo-bfc.info)



## LICENCE

### Licence Administration économique et sociale

**21 Dijon** Université Bourgogne Europe  
- UFR Droit et Sciences Economique et  
Politique **TP**

03 80 39 56 00 • [ube.fr](http://ube.fr)

**25 Besançon** Université Marie et Louis  
Pasteur - UFR Sciences Juridiques, Econo-  
miques, Politiques et de Gestion (SJEPIG) **TP**  
03 81 66 65 80 • [sjepeg.univ-fcomte.fr](http://sjepeg.univ-fcomte.fr)

**71 Le Creusot** Université Bourgogne Europe  
- UFR Sciences et Techniques - Site du Creu-  
sot **TP** ●

03 85 77 00 70 • [condorcet.u-bourgogne.fr/](http://condorcet.u-bourgogne.fr/)

**90 Belfort** Université Marie et Louis Pasteur  
- UFR Sciences, Techniques et Gestion de  
l'Industrie (STGI) - Site de Belfort **TP**  
03 81 99 46 29 • [stgi.univ-fcomte.fr](http://stgi.univ-fcomte.fr)

### Licence Économie

**21 Dijon** Université Bourgogne Europe  
- UFR Droit et Sciences Economique et  
Politique **TP**

03 80 39 56 00 • [ube.fr](http://ube.fr)

### Licence Économie et gestion

**25 Besançon** Université Marie et Louis  
Pasteur - UFR Sciences Juridiques, Econo-  
miques, Politiques et de Gestion (SJEPIG) **TP**  
03 81 66 65 80 • [sjepeg.univ-fcomte.fr](http://sjepeg.univ-fcomte.fr)

## SCIENCES POLITIQUES

## BACHELOR

### Bachelor de Sciences-Po Europe centrale et orientale

**21 Dijon** IEP campus de Dijon **TP** ●

03 80 58 99 58

[sciencespo.fr/college/fr/campus/dijon.html](http://sciencespo.fr/college/fr/campus/dijon.html)

## LICENCE

### Licence Administration publique

**21 Dijon** Université Bourgogne Europe  
- UFR Droit et Sciences Economique et  
Politique **TP**

03 80 39 56 00 • [ube.fr](http://ube.fr)

**58 Nevers** Université Bourgogne Europe  
- UFR Droit et Sciences Economique et  
Politique **TP** ●

03 86 71 61 90 • [ufr-dsep.u-bourgogne.fr](http://ufr-dsep.u-bourgogne.fr)

# ÉLECTRICITÉ, ÉLECTRONIQUE, ROBOTIQUE

## Quels métiers ?

[Coboticien-ne](#)[Domoticien-ne](#)[Electrotechnicien-ne](#)[Technicien-ne ascensoriste](#)[Poursuiteur-teuse](#)[Formateur-trice en électrotechnique](#)[Technicien-ne de maintenance en électronique](#)[Technicien-ne télécoms et réseaux](#)[...](#)

## SPÉCIALITÉS MULTIPLES

### CLASSE PRÉPA

#### CPGE Mathématiques, physique, ingénierie et informatique (MP2I)

**21** Dijon Lycée Carnot **TP** ●  
03 80 68 63 00 • [lyc21-carnot.ac-dijon.fr](http://lyc21-carnot.ac-dijon.fr)  
**25** Besançon Lycée Victor Hugo **TP** ●  
03 81 41 98 88 • [lyceehugobesancon.org](http://lyceehugobesancon.org)

#### CPGE Mathématiques, physique et sciences de l'ingénieur (MPSI)

**21** Dijon Lycée Carnot **TP** ●  
03 80 68 63 00 • [lyc21-carnot.ac-dijon.fr](http://lyc21-carnot.ac-dijon.fr)  
**71** Autun Lycée militaire d'Autun **TP** ●  
03 85 86 55 84  
[bit.ly/41y8Afw](http://bit.ly/41y8Afw)

#### CPGE Physique, technologie et sciences de l'ingénieur (PTSI)

**21** Dijon Lycée technologique Gustave Eiffel **TP** ●  
03 80 60 42 12 • [lyc21-eiffel.ac-dijon.fr](http://lyc21-eiffel.ac-dijon.fr)  
**25** Besançon Lycée Jules Haag **TP** ●  
03 81 81 01 45 • [lycee-juleshaag.fr](http://lycee-juleshaag.fr)  
**58** Nevers Lycée Jules Renard **TP** ●

#### CPGE Technologie et sciences industrielles (TSI)

**21** Dijon Lycée technologique Gustave Eiffel **TP** ●  
03 80 60 42 12 • [lyc21-eiffel.ac-dijon.fr](http://lyc21-eiffel.ac-dijon.fr)  
**25** Montbéliard Lycée Germaine Tillion **TP** ●  
03 81 99 84 84  
[lyc-germaine-tillion.ac-besancon.fr/](http://lyc-germaine-tillion.ac-besancon.fr/)

#### CPGE Technologie et sciences industrielles (TSI)

**71** Montceau-les-Mines Lycée Henri Parriat **TP** ●  
03 85 67 92 30  
[lyc-hparriat-montceau-les-mines.eclat-bfc.fr](http://lyc-hparriat-montceau-les-mines.eclat-bfc.fr)

### CPES

#### CPES Ingénierie, environnement et société

**21** Besançon Lycée général et technologique Victor Hugo **TP** ●  
03 81 41 98 88 • [lyceehugobesancon.org](http://lyceehugobesancon.org)

**En région**

#### Un CPES Ingénierie, environnement et société en Bourgogne-Franche-Comté !

Ce cycle pluridisciplinaire d'études supérieures offre un enseignement scientifique «pluriel» en 3 ans, avec une spécialisation progressive dans les Sciences de l'ingénierie (santé, environnement, industrie, etc.) et des expériences immersives (entreprise, association, international). À la clé ? Un niveau licence qui ouvre les portes au Master notamment. Il est proposé à Besançon en duo avec le Lycée Victor Hugo et l'Université de Franche-Comté.

[ose.univ-fcomte.fr](http://ose.univ-fcomte.fr)

# ÉLECTRONIQUE, ÉLECTROTECHNIQUE

## BTS

### BTS Conception et industrialisation en microtechniques

**25 Besançon** Lycée Jules Haag - Site Labbé TP A ●

03 81 81 01 45 • [lycee-juleshaag.fr](http://lycee-juleshaag.fr)

**25 Morteau** Lycée Edgar Faure TP ●

03 81 67 68 80

[lyc-efaire-morteau.eclat-bfc.fr](http://lyc-efaire-morteau.eclat-bfc.fr)

**39 Hauts de Bienne** Lycée Victor Bérard (Lycée des métiers de l'optique et des micro-techniques) TP A ●

03 84 34 17 00

[lyc-vberard-morez.eclat-bfc.fr](http://lyc-vberard-morez.eclat-bfc.fr)

### BTS Conception et réalisation de systèmes automatiques

**21 Dijon** Lycée Saint Joseph - La Salle TP A ◆

03 80 59 20 14 • [stjodijon.com](http://stjodijon.com)

**25 Besançon** Lycée Jules Haag - Site Labbé TP A ●

03 81 81 01 45 • [lycee-juleshaag.fr](http://lycee-juleshaag.fr)

**25 Exincourt** CFA de l'Industrie Franche-Comté (CFAI) - Site d'Exincourt A

03 81 32 67 32 • [formation-industries-fc.fr](http://formation-industries-fc.fr)

**39 Dole** CFA de l'Industrie Franche-Comté (CFAI) - Site de Dole A

03 84 82 91 70 • [formation-industries-fc.fr](http://formation-industries-fc.fr)

**58 Nevers** Lycée Jules Renard TP A ●

03 86 71 47 00

[lyc58-renardfollereau.ac-dijon.fr](http://lyc58-renardfollereau.ac-dijon.fr)

**70 Vesoul** Lycée Edouard Belin (Lycée des métiers de l'ingénierie numérique) TP A ●

03 84 75 53 23 • [lycee-belin.fr](http://lycee-belin.fr)

**71 Chalon-sur-Saône** Lycée Niépce Balleure TP A ●

03 85 97 96 00 • [cite-niepce-balleure.fr](http://cite-niepce-balleure.fr)

**71 Chalon-sur-Saône** CFA de l'Industrie 21-71 (CFAI) - Site de Chalon-sur-Saône A

03 80 78 79 50

[formation-industries-2171.com](http://formation-industries-2171.com)

### BTS Contrôle industriel et régulation automatique

**25 Besançon** Lycée Jules Haag TP A ●

03 81 81 01 45 • [lycee-juleshaag.fr](http://lycee-juleshaag.fr)

### BTS Cybersécurité, Informatique et réseaux, Électronique, Option B : Électronique et réseaux

**21 Dijon** Lycée Gustave Eiffel TP A ●

03 80 60 42 12 • [lyc21-eiffel.ac-dijon.fr](http://lyc21-eiffel.ac-dijon.fr)

**25 Besançon** Lycée Victor Hugo TP A ●

03 81 41 98 88 • [lyceehugobesancon.org](http://lyceehugobesancon.org)

**71 Chalon-sur-Saône** Lycée Niépce Balleure TP A ●

03 85 97 96 00 • [cite-niepce-balleure.fr](http://cite-niepce-balleure.fr)

**89 Sens** Lycée Catherine et Raymond Janot TP ●

03 86 95 72 00

[lyc-janot-curie-sens.eclat-bfc.fr](http://lyc-janot-curie-sens.eclat-bfc.fr)

**90 Bavilliers** Lycée Professionnel Denis Diderot (Lycée des métiers de l'électricité, des technologies numériques et de la production) TP A ●

03 84 57 37 27

[lyc-ddiderot-bavilliers.eclat-bfc.fr](http://lyc-ddiderot-bavilliers.eclat-bfc.fr)

### BTS Cybersécurité, informatique et réseaux, électronique option A Informatique et réseaux

**21 Dijon** Lycée Gustave Eiffel TP A ●

03 80 60 42 12 • [lyc21-eiffel.ac-dijon.fr](http://lyc21-eiffel.ac-dijon.fr)

**21 Dijon** CFA Saint-Joseph (SJ Formation) TP A ◆

03 80 59 20 14 • [stjodijon.com](http://stjodijon.com)

**25 Besançon** Lycée Jules Haag TP ●

03 81 81 01 45 • [lycee-juleshaag.fr](http://lycee-juleshaag.fr)

**39 Dole** CFA de l'Industrie Franche-Comté (CFAI) - Site de Dole A

03 84 82 91 70 • [formation-industries-fc.fr](http://formation-industries-fc.fr)

**39 Lons-le-Saunier** Lycée Professionnel Privé Sainte-Marie TP A ◆

03 84 47 09 67 • [enseignementprivelons.fr](http://enseignementprivelons.fr)

**58 Nevers** École CS2I Bourgogne A ◆

06 64 19 32 70 • [nievre.cci.fr](http://nievre.cci.fr)

**71 Chalon-sur-Saône** Lycée Niépce Balleure TP A ●

03 85 97 96 00 • [cite-niepce-balleure.fr](http://cite-niepce-balleure.fr)

**89 Sens** Lycée Catherine et Raymond Janot TP ●

03 86 95 72 00

[lyc-janot-curie-sens.eclat-bfc.fr](http://lyc-janot-curie-sens.eclat-bfc.fr)

### BTS Électrotechnique

**21 Dijon** CFA de l'Industrie 21-71 (CFAI) - Site de Dijon A

03 80 78 79 50

[formation-industries-2171.com/formation-alternance/](http://formation-industries-2171.com/formation-alternance/)

**21 Dijon** CFA Saint-Joseph (SJ Formation) TP A ◆

03 80 59 20 14 • [stjodijon.com](http://stjodijon.com)

Coloration régionale : Énergies renouvelables : photovoltaïque et IRVE Infrastructures et re-charge de véhicule électrique

**21 Dijon** Lycée technologique Gustave Eiffel TP ●

03 80 60 42 12 • [lyc21-eiffel.ac-dijon.fr](http://lyc21-eiffel.ac-dijon.fr)

Coloration régionale : Écoles des réseaux pour la transition énergétique

 Tu découvres les métiers du secteur des réseaux électriques.

**25 Exincourt** CFA de l'Industrie Franche-Comté (CFAI) - Site d'Exincourt A

03 81 32 67 32 • [formation-industries-fc.fr](http://formation-industries-fc.fr)

**25 Montbéliard** Lycée Germaine Tillion TP ●

03 81 99 84 84

[lyc-germaine-tillion.ac-besancon.fr/](http://lyc-germaine-tillion.ac-besancon.fr/)

Coloration régionale : Réseau de recharges de véhicules électriques et à hydrogène

**39 Dole** Lycée Jacques Duhamel TP A ●

03 84 79 78 00

[lycee-jacques-duhamel-dole-jura.fr](http://lycee-jacques-duhamel-dole-jura.fr)

**58 Nevers** Lycée Jules Renard TP A ●

03 86 71 47 00

[lyc58-renardfollereau.ac-dijon.fr](http://lyc58-renardfollereau.ac-dijon.fr)

**58 Nevers** Pôle Formation UIMM Bourgogne 58-89 - Antenne de Nevers A

03 86 49 26 00 • [pole-formation.net](http://pole-formation.net)

**70 Vesoul** Lycée Edouard Belin (Lycée des métiers de l'ingénierie numérique) TP A ●

03 84 75 53 23 • [lycee-belin.fr](http://lycee-belin.fr)

**71 Chalon-sur-Saône** CFA de l'Industrie 21-71 (CFAI) - Site de Chalon-sur-Saône A

03 80 78 79 50

[formation-industries-2171.com](http://formation-industries-2171.com)

**71 Montceau-les-Mines** Lycée Henri Parriat TP A ●

03 85 67 92 30

[lyc-hparriat-montceau-les-mines.eclat-bfc.fr](http://lyc-hparriat-montceau-les-mines.eclat-bfc.fr)

Coloration régionale : Infrastructures ferroviaires

 Tu peux notamment obtenir l'habilitation électrique pour les batteries et le courant continu.

### BTS Fluides-énergies-domotique, Option A : Génie climatique et fluide

**21 Dijon** Lycée Hippolyte Fontaine TP A ●

03 80 38 36 00

[lyc21-hfontaine.sd.ac-dijon.fr](http://lyc21-hfontaine.sd.ac-dijon.fr)

**25 Besançon** Bâtiment CFA Bourgogne-Franche-Comté - Site de Besançon A

03 72 61 26 12

[batimentcfabourgognefranchecomte.com](http://batimentcfabourgognefranchecomte.com)

**70 Héricourt** Lycée Louis Aragon (Lycée des métiers de l'énergie et du développement durable) TP A ●

03 84 56 72 72

[lyc-laragon-hericourt.eclat-bfc.fr](http://lyc-laragon-hericourt.eclat-bfc.fr)

## BTS Fluides-énergies-domotique, Option B : Froid et conditionnement d'air

**21 Dijon** Lycée Hippolyte Fontaine **TP** **A** ●  
03 80 38 36 00

[lyc21-hfontaine.sd.ac-dijon.fr](http://lyc21-hfontaine.sd.ac-dijon.fr)

**70 Héricourt** Lycée Louis Aragon (Lycée des métiers de l'énergie et du développement durable) **TP** **A** ●

03 84 56 72 72

[lyc-laragon-hericourt.eclat-bfc.fr](http://lyc-laragon-hericourt.eclat-bfc.fr)

## BTS Fluides-énergies-domotique, Option C : Domotique et bâtiment communicants

**21 Dijon** Lycée Hippolyte Fontaine **TP** **A** ●  
03 80 38 36 00

[lyc21-hfontaine.sd.ac-dijon.fr](http://lyc21-hfontaine.sd.ac-dijon.fr)

**21 Dijon** Bâtiment CFA Bourgogne-Franche-Comté - Site de Dijon **A**  
03 72 61 26 12

[batimentcfabourgognefranchecomte.com](http://batimentcfabourgognefranchecomte.com)

**39 Dole** Lycée Pasteur Mont-Roland **A**

03 84 82 91 70 • [formation-industries-fc.fr](http://formation-industries-fc.fr)

## BTS Maintenance des systèmes, Option A : Systèmes de production

**21 Dijon** Lycée Gustave Eiffel **TP** **A** ●

03 80 60 42 12 • [lyc21-eiffel.ac-dijon.fr](http://lyc21-eiffel.ac-dijon.fr)

Coloration régionale : Hydrogène

**21 Dijon** CFA de l'Industrie 21-71 (CFAI) - Site de Dijon **A**

03 80 78 79 50

[formation-industries-2171.com/formation-alternance/](http://formation-industries-2171.com/formation-alternance/)

**21 Dijon** CFA Saint-Joseph (SJ Formation) **A** ♦

03 80 59 20 14 • [stjodijon.com](http://stjodijon.com)

**39 Champagnole** Lycée Paul-Emile Victor **TP** **A** ●

03 84 53 10 00

[lyc-pevictor-champagnole.eclat-bfc.fr/](http://lyc-pevictor-champagnole.eclat-bfc.fr/)

**39 Dole** CFA de l'Industrie Franche-Comté (CFAI) - Site de Dole **A**

03 84 82 91 70 • [formation-industries-fc.fr](http://formation-industries-fc.fr)

**39 Gevingey** CFA de l'Industrie

Franche-Comté (CFAI) - Site de Gevingey **A**

03 84 86 83 60 • [formation-industries-fc.fr](http://formation-industries-fc.fr)

**58 Nevers** Pôle Formation UIMM Bourgogne 58-89 - Antenne de Nevers **A**

03 86 49 26 00 • [pole-formation.net](http://pole-formation.net)

**70 Lure** Lycée Georges Colomb **A** ●

03 84 89 03 80 • [lyc-colomb.ac-besancon.fr/](http://lyc-colomb.ac-besancon.fr/)

**70 Vesoul** CFA de l'Industrie Franche-Comté (CFAI) - Site de Vesoul **A**

03 84 76 65 73 • [formation-industries-fc.fr](http://formation-industries-fc.fr)

**71 Chalon-sur-Saône** CFA de l'Industrie 21-71 (CFAI) - Site de Chalon-sur-Saône **A**

03 80 78 79 50

[formation-industries-2171.com](http://formation-industries-2171.com)

**71 Le Creusot** Lycée Léon Blum **TP** **A** ●

03 85 77 67 00

[lyc-lblum-le-creusot.eclat-bfc.fr](http://lyc-lblum-le-creusot.eclat-bfc.fr)

Coloration régionale : Fabrication additive

**71 Montceau-les-Mines** Campus Mecateam **A**

03 76 08 06 57 • [campusmecateam.com](http://campusmecateam.com)

**89 Auxerre** Lycée Fourier Saint-Germain **TP** **A** ●

03 86 72 53 10 • [lyc89-fourier.ac-dijon.fr](http://lyc89-fourier.ac-dijon.fr)

Coloration régionale : Hydrogène

**89 Auxerre** Pôle Formation UIMM Bourgogne 58-89 **A** ♦

03 86 49 26 00 • [pole-formation.net](http://pole-formation.net)

**90 Belfort** CFA de l'Industrie Franche-Comté (CFAI) - Site de Belfort **A**

03 84 58 47 47 • [formation-industries-fc.fr](http://formation-industries-fc.fr)

**90 Belfort** Lycée Raoul Follereau **TP** ●

03 84 90 16 00

[lyc-rfollereau-belfort.eclat-bfc.fr/](http://lyc-rfollereau-belfort.eclat-bfc.fr/)

## BTS Maintenance des systèmes, Option B : Systèmes énergétiques et fluidiques

**21 Dijon** Lycée Hippolyte Fontaine **TP** **A** ●

03 80 38 36 00

[lyc21-hfontaine.sd.ac-dijon.fr](http://lyc21-hfontaine.sd.ac-dijon.fr)

**70 Héricourt** Lycée Louis Aragon (Lycée des métiers de l'énergie et du développement durable) **A** ●

03 84 56 72 72

[lyc-laragon-hericourt.eclat-bfc.fr](http://lyc-laragon-hericourt.eclat-bfc.fr)

## BTS Maintenance des systèmes option C : Systèmes éoliens

**21 Dijon** Lycée Gustave Eiffel **TP** **A** ●

03 80 60 42 12 • [lyc21-eiffel.ac-dijon.fr](http://lyc21-eiffel.ac-dijon.fr)

## BTS Photonique : technologies et sciences de la lumière

**39 Hauts de Bienne** Lycée Victor Bérard **TP** ●

03 84 34 17 00

[lyc-vberard-morez.eclat-bfc.fr](http://lyc-vberard-morez.eclat-bfc.fr)

## BTS Services informatiques aux organisations option A : Solutions d'infrastructure, systèmes et réseaux

**21 Dijon** Lycée Le Castel **TP** ●

03 80 76 70 00 • [lyc-lecastel-dijon.eclat-bfc.fr](http://lyc-lecastel-dijon.eclat-bfc.fr)

**21 Dijon** Lycée Saint-Benigne **TP** ♦

03 80 70 12 32 • [sb-formation.fr/](http://sb-formation.fr/)

**21 Quetigny** Dijon Formation **A**

03 80 48 99 99 • [dijonformation.com](http://dijonformation.com)

**25 Besançon** Lycée Louis Pergaud **TP** **A** ●

03 81 54 77 77 • [lycepergaud.fr/](http://lycepergaud.fr/)

**39 Dole** Lycée Pasteur Mont-Roland **TP** **A** ♦

03 84 79 66 00 • [pasteurmontroland.com](http://pasteurmontroland.com)

**58 Nevers** Lycée Raoul Follereau **TP** **A** ●

03 86 60 36 00

[lyc58-renardfollereau.ac-dijon.fr](http://lyc58-renardfollereau.ac-dijon.fr)

**71 Chalon-sur-Saône** Lycée Mathias **TP** **A** ●

03 85 97 48 00 • [lycee-mathias.fr](http://lycee-mathias.fr)

**71 Mâcon** Lycée Lamartine **TP** ●

03 85 20 46 00

[lyc-lamartine-macon.eclat-bfc.fr](http://lyc-lamartine-macon.eclat-bfc.fr)

**89 Auxerre** Pôle Formation UIMM Bourgogne 58-89 **TP** **A** ♦

03 86 49 26 00 • [pole-formation.net](http://pole-formation.net)

**90 Belfort** Lycée Condorcet **A** ●

03 84 46 64 80

[lyc-condorcet-belfort.eclat-bfc.fr/](http://lyc-condorcet-belfort.eclat-bfc.fr/)

## BUT

*Différents parcours proposés selon les spécialités. Se renseigner auprès des établissements.*

## BUT Génie électrique et informatique industrielle

3 parcours

- Automatismes et informatique industrielle
- Électricité et maîtrise de l'énergie
- Électronique et systèmes embarqués

**71 Le Creusot** Université Bourgogne Europe - IUT du Creusot **TP**

03 80 39 51 80 • [ube.fr](http://ube.fr)

**90 Belfort** Université Marie et Louis Pasteur - IUT de Belfort-Montbéliard - Site de Belfort Techn'Hom **TP** **A**

03 84 58 77 00 • [iut-nfc.univ-fcomte.fr](http://iut-nfc.univ-fcomte.fr)

## BUT Mesures physiques

2 parcours

- Matériaux et contrôles physico-chimiques
- Techniques instrumentales

**25 Montbéliard** Université Marie et Louis Pasteur - IUT de Belfort-Montbéliard - Site de Montbéliard **TP**

03 84 58 77 00 • [iut-nfc.univ-fcomte.fr](http://iut-nfc.univ-fcomte.fr)

**71 Le Creusot** Université Bourgogne Europe - IUT du Creusot **TP**

03 80 39 51 80 • [ube.fr](http://ube.fr)

## BUT Réseaux & télécommunications

3 parcours

- Cybersécurité
- Internet des objets et mobilité
- Pilotage de projets de réseaux

**25 Montbéliard** Université Marie et Louis Pasteur - IUT de Belfort-Montbéliard - Site de Montbéliard **TP** **A**

03 84 58 77 00 • [iut-nfc.univ-fcomte.fr](http://iut-nfc.univ-fcomte.fr)

**89 Auxerre** Université Bourgogne Europe - Dijon-Auxerre-Nevers - Site d'Auxerre **TP**

03 86 49 28 20 • [ube.fr](http://ube.fr)



## Le·la magicien·ne de la commande à distance

### En bref

Ce·tte spécialiste de la programmation et de la commande à distance rend l'habitat plus intelligent, écologique et confortable. Il·elle combine électricité, électronique, chauffage, climatisation, acoustique et informatique pour proposer des solutions sur-mesure. Il·elle travaille pour des entreprises du bâtiment, installateurs ou sociétés de maintenance.

**Particularité :** travail technique et pluridisciplinaire exigeant.

### Les études

Bac +2 minimum : BTS Fluides-énergies-domotique option domotique et bâtiments communicants, BTS Électrotechnique, BUT Métiers de la transition et de l'efficacité énergétique, Licence pro Domotique, Master Électronique, énergie, électrique, automatique, etc.

### En région

[cleor.org](https://cleor.org)

Portrait



Plus d'infos



### La domotique, un secteur d'avenir

Avec la multiplication des objets connectés, la domotique s'impose dans les maisons, les immeubles et les bâtiments professionnels. Elle s'invite dans plusieurs métiers du bâtiment : électricien·ne, chauffagiste, technicien·ne de maintenance des systèmes d'alarmes, etc.

### Électricien·ne, un métier voisin

Il·elle installe, entretient les réseaux électriques et supervise les systèmes. Un métier technique essentiel et de plus en plus polyvalent et connecté : domotique, mobilité, objets connectés, vidéosurveillance, data, fibre... Et c'est un métier qui recrute !

#### 3 bonnes raisons de choisir ce métier



Tu aimes résoudre des problèmes



Tu aimes la polyvalence



Tu t'intéresses aux nouvelles technologies



C'est un métier qui est très transversal car on travaille avec des électriciens, des informaticiens mais aussi des bureaux d'étude, des architectes, des climaticiens [...] on doit coordonner tous ses corps de métiers.

**Albert, domoticien**

(Source : Pour l'Éco)





## CLASSE PRÉPA

**CPI double BTS CPRP-CRSA associé au Lycée Belin (Vesoul) - parcours microtechniques et systèmes intelligents de l'ENSMM**

**70 Vesoul** Lycée Edouard Belin **TP** ●  
03 84 75 53 23 • [lycee-belin.fr](http://lycee-belin.fr)

**CPI à l'ESEO - prépa ingénieur informatique et électronique**

**21 Dijon** ESEO - campus Dijon **TP** ◆  
02 41 86 67 67 • [eseo.fr](http://eseo.fr)

## CS

**CS Production et réparation de produits électroniques**

**25 Pontarlier** Lycée Professionnel Privé Saint-Bénigne **A** ◆  
03 81 39 16 37 • [ecpontarlier.fr](http://ecpontarlier.fr)

**CS Technicien en énergies renouvelables option A : énergie électrique**

**21 Montbard** Lycée Professionnel Eugène Guillaume **TP** **A** ●  
03 80 92 01 00 • [lyceedemontbard.fr](http://lyceedemontbard.fr)

**CS Technicien en réseaux électriques**

**21 Dijon** Lycée technologique Gustave Eiffel **TP** ●  
03 80 60 42 12 • [lyc21-eiffel.ac-dijon.fr](http://lyc21-eiffel.ac-dijon.fr)

## LICENCE

**Licence Sciences pour l'ingénieur**

**21 Dijon** Université Bourgogne Europe - UFR Sciences et Techniques **TP**  
03 80 39 50 04 • [ube.fr](http://ube.fr)

**25 Besançon** Université Marie et Louis Pasteur - UFR Sciences et Techniques **TP**  
03 81 66 69 51 • [sciences.univ-fcomte.fr](http://sciences.univ-fcomte.fr)

**90 Belfort** Université Marie et Louis Pasteur - UFR Sciences, Techniques et Gestion de l'Industrie (STGI) - Site de Belfort **TP**  
03 81 99 46 29 • [stgi.univ-fcomte.fr](http://stgi.univ-fcomte.fr)

## TÉLÉ-COMMUNICATIONS

### BTS

**BTS Services informatiques aux organisations option A : Solutions d'infrastructure, systèmes et réseaux**

**21 Dijon** Lycée Le Castel **TP** ●  
03 80 76 70 00 • [lyc-lecastel-dijon.eclat-bfc.fr](http://lyc-lecastel-dijon.eclat-bfc.fr)

**21 Dijon** Lycée Saint-Bénigne **TP** ◆  
03 80 70 12 32 • [sb-formation.fr/](http://sb-formation.fr/)

**21 Quetigny** Dijon Formation **A**  
03 80 48 99 99 • [dijonformation.com](http://dijonformation.com)

**25 Besançon** Lycée Louis Pergaud **TP** **A** ●  
03 81 54 77 77 • [lyceepergaud.fr/](http://lyceepergaud.fr/)

**39 Dole** Lycée Pasteur Mont-Roland **TP** **A** ◆  
03 84 79 66 00 • [pasteurmontroland.com](http://pasteurmontroland.com)

**58 Nevers** Lycée Raoul Follereau **TP** **A** ●  
03 86 60 36 00

[lyc58-renardfollereau.ac-dijon.fr](http://lyc58-renardfollereau.ac-dijon.fr)

**71 Chalon-sur-Saône** Lycée Mathias **TP** **A** ●  
03 85 97 48 00 • [lycee-mathias.fr](http://lycee-mathias.fr)

**71 Mâcon** Lycée Lamartine **TP** ●  
03 85 20 46 00

[lyc-lamartine-macon.eclat-bfc.fr](http://lyc-lamartine-macon.eclat-bfc.fr)

**89 Auxerre** Pôle Formation UIMM Bourgogne 58-89 **TP** **A** ◆  
03 86 49 26 00 • [pole-formation.net](http://pole-formation.net)

**90 Belfort** Lycée Condorcet **A** ●  
03 84 46 64 80

[lyc-condorcet-belfort.eclat-bfc.fr/](http://lyc-condorcet-belfort.eclat-bfc.fr/)

## BUT

*Différents parcours proposés selon les spécialités. Se renseigner auprès des établissements.*

**BUT Réseaux & télécommunications**

3 parcours

- Cybersécurité
- Internet des objets et mobilité
- Pilotage de projets de réseaux

**25 Montbéliard** Université Marie et Louis Pasteur - IUT de Belfort-Montbéliard - Site de Montbéliard **TP** **A**

03 84 58 77 00 • [iut-nfc.univ-fcomte.fr](http://iut-nfc.univ-fcomte.fr)

**89 Auxerre** Université Bourgogne Europe - Dijon-Auxerre-Nevers - Site d'Auxerre **TP**  
03 86 49 28 20 • [ube.fr](http://ube.fr)

# ENVIRONNEMENT, ÉNERGIES, PROPRETÉ

## Quels métiers ?

Technicien-ne rivière

Conseiller-ère en gestion de l'eau

Concepteur-trice de paysage

Animateur-trice environnement

Chargé-e d'études sur la qualité de l'eau

Responsable gestion des espaces verts

Technicien-ne hydraulique urbaine

Conducteur-trice de station d'épuration

...

## SPÉCIALITÉS MULTIPLES

### BACHELOR

#### Bachelor Responsable qualité sécurité environnement

**21** Quetigny CESI (Association) - Campus de Dijon <sup>TP</sup> <sup>A</sup> <sup>◆</sup>  
03 80 36 84 10 • [dijon.cesi.fr](mailto:dijon.cesi.fr)

### BTS

#### BTS Bioanalyses en laboratoire de contrôle

**21** Dijon Lycée Le Castel <sup>TP</sup> <sup>●</sup>  
03 80 76 70 00 • [lyc-lecastel-dijon.eclat-bfc.fr](mailto:lyc-lecastel-dijon.eclat-bfc.fr)

#### BTS Environnement nucléaire

**71** Le Creusot Lycée Léon Blum <sup>TP</sup> <sup>A</sup> <sup>●</sup>  
03 85 77 67 00  
[lyc-lblum-le-creusot.eclat-bfc.fr](mailto:lyc-lblum-le-creusot.eclat-bfc.fr)

Coloration régionale : Sensibilisation à la cyber-sécurité

#### BTS Fluides-énergies-domotique, option A : Génie climatique et fluide

**21** Dijon Lycée Hippolyte Fontaine <sup>TP</sup> <sup>A</sup> <sup>●</sup>  
03 80 38 36 00  
[lyc21-hfontaine.sd.ac-dijon.fr](mailto:lyc21-hfontaine.sd.ac-dijon.fr)

**25** Besançon Bâtiment CFA Bourgogne-Franche-Comté - Site de Besançon <sup>A</sup>  
03 72 61 26 12

[batimentcfabourgognefranchecomte.com](http://batimentcfabourgognefranchecomte.com)

**70** Héricourt Lycée Louis Aragon (Lycée des métiers de l'énergie et du développement durable) <sup>TP</sup> <sup>A</sup> <sup>●</sup>

03 84 56 72 72  
[lyc-laragon-hericourt.eclat-bfc.fr](mailto:lyc-laragon-hericourt.eclat-bfc.fr)

#### BTS Fluides-énergies-domotique, option B : Froid et conditionnement d'air

**21** Dijon Lycée Hippolyte Fontaine <sup>TP</sup> <sup>A</sup> <sup>●</sup>  
03 80 38 36 00  
[lyc21-hfontaine.sd.ac-dijon.fr](mailto:lyc21-hfontaine.sd.ac-dijon.fr)

**70** Héricourt Lycée Louis Aragon (Lycée des métiers de l'énergie et du développement durable) <sup>TP</sup> <sup>A</sup> <sup>●</sup>

03 84 56 72 72  
[lyc-laragon-hericourt.eclat-bfc.fr](mailto:lyc-laragon-hericourt.eclat-bfc.fr)

#### BTS Fluides-énergies-domotique, option C : Domotique et bâtiment communicants

**21** Dijon Lycée Hippolyte Fontaine <sup>TP</sup> <sup>A</sup> <sup>●</sup>  
03 80 38 36 00  
[lyc21-hfontaine.sd.ac-dijon.fr](mailto:lyc21-hfontaine.sd.ac-dijon.fr)

**21** Dijon Bâtiment CFA Bourgogne-Franche-Comté - Site de Dijon <sup>A</sup>  
03 72 61 26 12

[batimentcfabourgognefranchecomte.com](http://batimentcfabourgognefranchecomte.com)

**39** Dole Lycée Pasteur Mont-Roland <sup>A</sup>  
03 84 82 91 70 • [formation-industries-fc.fr](http://formation-industries-fc.fr)

#### BTS Maintenance des systèmes, option A : Systèmes de production

**21** Dijon Lycée Gustave Eiffel <sup>TP</sup> <sup>A</sup> <sup>●</sup>  
03 80 60 42 12 • [lyc21-eiffel.ac-dijon.fr](mailto:lyc21-eiffel.ac-dijon.fr)

Coloration régionale : Hydrogène

**21** Dijon CFA de l'Industrie 21-71 (CFAI) - Site de Dijon <sup>A</sup>

03 80 78 79 50

[formation-industries-2171.com/formation-alternance/](http://formation-industries-2171.com/formation-alternance/)

**21** Dijon CFA Saint-Joseph (SJ Formation) <sup>A</sup> <sup>◆</sup>  
03 80 59 20 14 • [stjdijon.com](http://stjdijon.com)

**39** Champagnole Lycée Paul-Emile Victor <sup>TP</sup> <sup>A</sup> <sup>●</sup>

03 84 53 10 00

[lyc-pevictor-champagnole.eclat-bfc.fr](mailto:lyc-pevictor-champagnole.eclat-bfc.fr)

**39** Dole CFA de l'Industrie Franche-Comté (CFAI) - Site de Dole <sup>A</sup>

03 84 82 91 70 • [formation-industries-fc.fr](http://formation-industries-fc.fr)

**39** Gevingey CFA de l'Industrie Franche-Comté (CFAI) - Site de Gevingey <sup>A</sup>

03 84 86 83 60 • [formation-industries-fc.fr](http://formation-industries-fc.fr)

**58** Nevers Pôle Formation UIMM Bourgogne 58-89 - Antenne de Nevers <sup>A</sup>

03 86 49 26 00 • [pole-formation.net](http://pole-formation.net)

**70** Lure Lycée Georges Colomb <sup>A</sup> <sup>●</sup>

03 84 89 03 80 • [lyc-colomb.ac-besancon.fr](mailto:lyc-colomb.ac-besancon.fr)

**70** Vesoul CFA de l'Industrie Franche-Comté (CFAI) - Site de Vesoul <sup>A</sup>

03 84 76 65 73 • [formation-industries-fc.fr](http://formation-industries-fc.fr)

**71** Chalon-sur-Saône CFA de l'Industrie 21-71 (CFAI) - Site de Chalon-sur-Saône <sup>A</sup>

03 80 78 79 50

[formation-industries-2171.com](http://formation-industries-2171.com)



Nucléaire : une Licence pro à Chalon-sur-Saône pour former les techniciens de demain  
– page 88



### Passer sans transition à l'efficacité énergétique !

Qui dit transition énergétique dit profond changement de notre société. Il s'agit de repenser la production de l'énergie, son stockage, sa distribution et son utilisation individuelle ou collective. Tu veux contribuer à cette petite révolution ?

Voici un MOOC qui te fera découvrir 11 métiers de la rénovation énergétique

[mtaterre.fr](https://mtaterre.fr)

**71 Le Creusot** Lycée Léon Blum TP A ●  
03 85 77 67 00  
[lyc-lblum-le-creusot.eclat-bfc.fr](https://lyc-lblum-le-creusot.eclat-bfc.fr)

Coloration régionale : Fabrication additive

(i) Tu développes des compétences pour l'impression 3D qu'on appelle aussi "fabrication additive".

**71 Montceau-les-Mines** Campus Mecateam A  
03 76 08 06 57 • [campusmecateam.com](https://campusmecateam.com)

**89 Auxerre** Lycée Fourier Saint-Germain TP A ●  
03 86 72 53 10 • [lyc89-fourier.ac-dijon.fr](https://lyc89-fourier.ac-dijon.fr)

Coloration régionale : Hydrogène

**89 Auxerre** Pôle Formation UIMM Bourgogne 58-89 A ♦  
03 86 49 26 00 • [pole-formation.net](https://pole-formation.net)

**90 Belfort** CFA de l'Industrie Franche-Comté (CFAI) - Site de Belfort A  
03 84 58 47 47 • [formation-industries-fc.fr](https://formation-industries-fc.fr)

**90 Belfort** Lycée Raoul Follereau TP ●  
03 84 90 16 00  
[lyc-rfollereau-belfort.eclat-bfc.fr/](https://lyc-rfollereau-belfort.eclat-bfc.fr/)

### BTS Maintenance des systèmes, option B : Systèmes énergétiques et fluidiques

**21 Dijon** Lycée Hippolyte Fontaine TP A ●  
03 80 38 36 00  
[lyc21-hfontaine.sd.ac-dijon.fr](https://lyc21-hfontaine.sd.ac-dijon.fr)

**70 Héricourt** Lycée Louis Aragon (Lycée des métiers de l'énergie et du développement durable) A ●  
03 84 56 72 72  
[lyc-laragon-hericourt.eclat-bfc.fr](https://lyc-laragon-hericourt.eclat-bfc.fr)

### BTS Maintenance des systèmes option C : Systèmes éoliens

**21 Dijon** Lycée Gustave Eiffel TP A ●  
03 80 60 42 12 • [lyc21-eiffel.ac-dijon.fr](https://lyc21-eiffel.ac-dijon.fr)

### BTS Métiers de l'eau

**39 Dole** Lycée Jacques Duhamel A ●  
03 84 79 78 00  
[lycee-jacques-duhamel-dole-jura.fr](https://lycee-jacques-duhamel-dole-jura.fr)  
**58 Cosne-Cours-sur-Loire** Lycée Pierre-Gilles de Gennes (Lycée des métiers) TP A ●  
03 86 28 23 45  
[lyc-pgdegenettes-cosne-cours-sur-loire.eclat-bfc.fr](https://lyc-pgdegenettes-cosne-cours-sur-loire.eclat-bfc.fr)

### BTS Métiers de la chimie

**71 Chalon-sur-Saône** Lycée Niépce Balleure TP A ●  
03 85 97 96 00 • [cite-niepce-balleure.fr](https://cite-niepce-balleure.fr)

### BTS Métiers des services à l'environnement

**25 Audincourt** Lycée professionnel Nelson Mandela A ●  
03 81 36 22 00  
[lyc-nmandela-audincourt.eclat-bfc.fr](https://lyc-nmandela-audincourt.eclat-bfc.fr)  
**71 Montceau-les-Mines** Lycée Henri Parriat TP A ●  
03 85 67 92 30  
[lyc-hparriat-montceau-les-mines.eclat-bfc.fr](https://lyc-hparriat-montceau-les-mines.eclat-bfc.fr)

### BTS Systèmes constructifs bois et habitat

**39 Mouchard** Lycée du Bois (Lycée des métiers du bois) TP A ●  
03 84 73 74 00 • [lycee-du-bois.com](https://lycee-du-bois.com)

Coloration régionale : Matériaux biosourcés

(i) Tu analyses notamment le bilan carbone des constructions et le cycle de vie des matériaux

## BTSA

### BTSA Développement et animation de projets territoriaux

**21 Quetigny** MFR de Quetigny TP ♦  
03 80 46 35 49 • [mfrquetigny.fr](https://mfrquetigny.fr)  
**39 Lons-le-Saunier** Lycée agricole de Mancy TP ●  
03 84 47 16 77 • [lons-mancy.fr](https://lons-mancy.fr)

### BTSA Gestion et maîtrise de l'eau

**25 Mamirolle** École nationale de l'innovation, des laboratoires, de l'eau et de l'alimentation TP A ●  
03 81 55 92 00 • [enil.fr](https://enil.fr)  
**58 Challuy** Lycée agricole de Challuy TP ●  
03 86 21 66 00 • [epleanevers.educagri.fr](https://epleanevers.educagri.fr)

### BTSA Gestion et protection de la nature

**21 Ruffey-lès-Beaune** MFR de Beaune-Grandchamp TP ♦  
03 80 26 61 44 • [mfr-grandchamp.fr](https://mfr-grandchamp.fr)  
**39 Montmorot** Lycée agricole Edgar Faure TP A ●  
03 84 87 20 02 • [montmorot.educagri.fr/](https://montmorot.educagri.fr/)  
**71 Davayé** Lycée agricole Lucie Aubrac TP ●  
03 85 33 56 00 • [abcdavaye.com](https://abcdavaye.com)

## BUT

Différents parcours proposés selon les spécialités. Se renseigner auprès des établissements.

### BUT Carrières sociales

3 parcours

- Animation sociale et socio-culturelle
- Coordination et gestion des établissements et services sanitaires et sociaux
- Villes et territoires durables

**90 Belfort** Université Marie et Louis Pasteur - IUT de Belfort-Montbéliard - Site de Belfort Techn'Hom TP  
03 84 58 77 00 • [iut-nfc.univ-fcomte.fr](https://iut-nfc.univ-fcomte.fr)

### BUT Chimie

2 parcours

- Analyse, contrôle-qualité, environnement
- Matériaux et produits formulés

**25 Besançon** Université Marie et Louis Pasteur - IUT de Besançon-Vesoul - Site de Besançon TP  
03 81 66 68 21 • [iut-bv.univ-fcomte.fr](https://iut-bv.univ-fcomte.fr)

### BUT Génie civil - construction durable

4 parcours

- Bureaux d'études conception
- Réhabilitation et amélioration des performances environnementales des bâtiments
- Travaux bâtiment
- Travaux publics

**89 Auxerre** Université Bourgogne Europe -  
Dijon-Auxerre-Nevers - Site d'Auxerre **TP**  
03 86 49 28 20 • [ube.fr](#)

**90 Belfort** Université Marie et Louis Pas-  
teur - IUT de Belfort-Montbéliard - Site de  
Belfort Techn'Hom **TP**  
03 84 58 77 00 • [iut-nfc.univ-fcomte.fr](#)

### **BUT Génie électrique et informatique industrielle**

4 parcours

- Bureaux d'études conception
- Réhabilitation et amélioration des perfor-  
mances environnementales des bâtiments
- Travaux bâtiment
- Travaux publics

**71 Le Creusot** Université Bourgogne Europe  
- IUT du Creusot **TP**  
03 80 39 51 80 • [ube.fr](#)

**90 Belfort** Université Marie et Louis Pas-  
teur - IUT de Belfort-Montbéliard - Site de  
Belfort Techn'Hom **TP** **A**  
03 84 58 77 00 • [iut-nfc.univ-fcomte.fr](#)

### **BUT Génie industriel et maintenance**

*Parcours Management, méthodes, mainte-  
nance innovante*

**70 Vaire-et-Montoille** Université Marie et  
Louis Pasteur - IUT de Besançon-Vesoul -  
Site de Vesoul **TP**

03 84 75 95 00 • [iut-bv.univ-fcomte.fr](#)

**71 Chalon-sur-Saône** Université Bourgogne  
Europe - IUT de Chalon-sur-Saône **TP**  
03 85 42 43 44 • [ube.fr](#)



### **BUT Hygiène sécurité environne- ment**

*Parcours Science du danger et management  
des risques professionnels technologiques  
et environnementaux*

**70 Vaire-et-Montoille** Université Marie et  
Louis Pasteur - IUT de Besançon-Vesoul -  
Site de Vesoul **TP**  
03 84 75 95 00 • [iut-bv.univ-fcomte.fr](#)

### **BUT Mesures physiques**

2 parcours

- Techniques instrumentales
- Matériaux et contrôles physico-chimiques

**25 Montbéliard** Université Marie et Louis  
Pasteur - IUT de Belfort-Montbéliard - Site  
de Montbéliard **TP**  
03 84 58 77 00 • [iut-nfc.univ-fcomte.fr](#)

**71 Le Creusot** Université Bourgogne Europe  
- IUT du Creusot **TP**  
03 80 39 51 80 • [ube.fr](#)

### **BUT Métiers de la transition et de l'efficacité énergétiques**

2 parcours

- Management de l'énergie pour le bâtiment  
et l'industrie
- Optimisation énergétique pour le bâtiment  
et l'industrie

**90 Belfort** Université Marie et Louis Pas-  
teur - IUT de Belfort-Montbéliard - Site de  
Belfort Techn'Hom **TP**  
03 84 58 77 00 • [iut-nfc.univ-fcomte.fr](#)

## **CPES**

### **CPES Ingénierie, environnement et société**

**21 Besançon** Lycée général et technolo-  
gique Victor Hugo **TP** **●**  
03 81 41 98 88 • [lyceehugobesancon.org](#)

## **CS**

### **CS Agent de contrôle non destructif**

**21 Montbard** Lycée Professionnel Eugène  
Guillaume **A** **●**  
03 80 92 01 00 • [lyceedemontbard.fr](#)

## **LICENCE**

### **Licence Géographie et aménagement**

**21 Dijon** Université Bourgogne Europe -  
UFR Sciences Humaines et Sociales **TP**  
03 80 39 57 00 • [ube.fr](#)

**25 Besançon** Université Marie et Louis  
Pasteur - UFR Sciences du Langage, de  
l'Homme et de la Société (SLHS) **TP**  
03 81 66 53 10 • [slhs.univ-fcomte.fr](#)

### **Licence Sciences de la terre**

**21 Dijon** Université Bourgogne Europe -  
UFR Sciences de la Vie, de la Terre et de  
l'Environnement **TP**  
03 80 39 50 03 • [ube.fr](#)

**25 Besançon** Université Marie et Louis Pas-  
teur - UFR Sciences et Techniques **TP**  
03 81 66 69 51 • [sciences.univ-fcomte.fr](#)

### **CS Agent de contrôle non destructif**

Il forme des agent-e de contrôle  
non destructif qui assurent des  
contrôles sur des sites indus-  
triels sans détruire ou impacter  
les produits contrôlés. Concrè-  
tement, ils s'assurent du bon  
fonctionnement des machines et  
des structures sans avoir à tout  
démonter, ce qui est pratique no-  
tamment dans le domaine du nu-  
cléaire ! En région, il se prépare  
en 1 an au lycée Professionnel  
Eugène Guillaume à Montbard.



**Zoom : Promenons-nous dans  
le bois... et sa forêt de métiers**

[explore-demain.fr](#)



## AMÉNAGEMENT DU TERRITOIRE

### BTSA

#### BTSA Développement et animation de projets territoriaux

- 21 Quetigny** MFR de Quetigny **TP** ♦  
03 80 46 35 49 • [mfrquetigny.fr](http://mfrquetigny.fr)  
**39 Lons-le-Saunier** Lycée agricole de Mancy **TP** ●  
03 84 47 16 77 • [lons-mancy.fr](http://lons-mancy.fr)

### BUT

*Différents parcours proposés selon les spécialités. Se renseigner auprès des établissements.*

#### BUT Carrières sociales

3 parcours

- Animation sociale et socio-culturelle
- Coordination et gestion des établissements et services sanitaires et sociaux
- Villes et territoires durables

- 90 Belfort** Université Marie et Louis Pasteur - IUT de Belfort-Montbéliard - Site de Belfort Techn'Hom **TP**  
03 84 58 77 00 • [iut-nfc.univ-fcomte.fr](http://iut-nfc.univ-fcomte.fr)

- 71 Tournus** Lycée professionnel agricole de Tournus **A** ●  
03 85 32 26 00 • [epl-tournus.educagri.fr/](http://epl-tournus.educagri.fr/)  
**89 Gron** MFR du Sénonais **TP** **A** ♦  
03 86 64 82 82 • [mfrgron.com](http://mfrgron.com)  
**90 Valdoie** CFPPA de Valdoie **TP** **A** ●  
03 84 58 49 61 • [valdoie-formation.fr](http://valdoie-formation.fr)

### CS

#### CS Arboriste élagueur

- 25 Besançon** CFA Agricole Horticole et Forestier du Doubs (CFAA) **A**  
03 81 41 96 40 • [eplbesancon.educagri.fr](http://eplbesancon.educagri.fr)  
**71 Étang-sur-Arroux** CFPPA de la Nature et de la Forêt **A**  
03 85 86 59 61 • [lpa-de-velet.eclat-bfc.fr/](http://lpa-de-velet.eclat-bfc.fr/)

#### CS Constructions paysagères

- 21 Quetigny** CFA Agricole de Quetigny-Plombières (CFAA) - Site de Quetigny **A**  
03 80 71 80 00 • [lycee-quetigny.fr](http://lycee-quetigny.fr)  
**90 Valdoie** CFA Agricole du Territoire de Belfort (CFAA) **A**  
03 84 58 49 61 • [valdoie-formation.fr](http://valdoie-formation.fr)

#### CS Tourisme vert, accueil et animation en milieu rural

- 39 Montmorot** CFA Agricole de Montmorot (CFAA) **A**  
03 84 87 20 02 • [montmorot.educagri.fr](http://montmorot.educagri.fr)

## AMÉNAGEMENT PAYSAGER

### BTSA

#### BTSA Aménagements paysagers

- 21 Quetigny** Lycée agricole Olivier de Serres **TP** **A** ●  
03 80 71 80 00 • [lycee-quetigny.fr](http://lycee-quetigny.fr)  
**25 Besançon** CFA Agricole Horticole et Forestier du Doubs (CFAA) **A**  
03 81 41 96 40 • [eplbesancon.educagri.fr](http://eplbesancon.educagri.fr)  
**58 Challuy** CFA Agricole de la Nièvre (CFAA) **A**  
03 86 21 66 07 • [epleanevers.educagri.fr](http://epleanevers.educagri.fr)  
**70 Chargey-lès-Gray** MFR de Chargey-lès-Gray **A** ♦  
03 84 64 80 36 • [mfrchargey.fr/](http://mfrchargey.fr/)



# TECHNICIEN·NE ENVIRONNEMENT

Fiche  
Métier

## Le·la gardien·ne de la planète

### En bref

Ce·tte protecteur·rice de l'environnement surveille, gère et valorise les espaces naturels pour limiter l'impact de l'activité humaine sur la nature. Il·elle travaille dans la fonction publique (État, parcs nationaux, Office français de la biodiversité) mais aussi dans le privé, les ONG, des cabinets d'études, les secteurs du traitement des déchets et du recyclage de l'eau.

Particularité : travail en extérieur, par tous les temps.

### Les études

Bac +2 minimum : BTSA Licence pro Métiers de la protection et de la gestion de l'environnement, BTSA Gestion forestière, Licence pro Métiers de la gestion et protection de l'environnement, Licence pro Génie des procédés pour l'environnement, etc.



### En région



6 770 technicien·ne·s du contrôle-qualité et de la prévention des risques en poste. (Source : Insee RP 2022)



[cleor.org](https://cleor.org)

Portrait



Plus d'infos



### Un métier qui pousse à innover

Ce métier se transforme grâce aux nouvelles technologies : capteurs connectés, drones, applications numériques... Bref, un·e vrai·e « éco-hacker » qui invente de nouvelles pratiques pour surveiller de près l'eau, l'air et la biodiversité.

“

À 15 ans, je rêvais de liberté, de ciment social et de mieux connaître le monde qui m'entoure - je veux dire l'environnement naturel - et j'ai retrouvé ces trois éléments.

**Miléna**, technicienne environnementale  
(Source : Mon métier en 2 minutes, Phosphore)

”

### Technicien·ne hygiène sécurité et environnement (HSE), un métier voisin

Il·elle veille à la sécurité et à la conformité environnementale de l'entreprise, propose des améliorations et sensibilise les équipes. Polyvalence et rigueur sont recommandées.

#### 3 bonnes raisons de choisir ce métier



Tu as un bon sens du relationnel et de la diplomatie



Tu aimes travailler sur le terrain



Tu veux un métier qui a du sens

# GESTION DES ENTREPRISES, COMPTABILITÉ

## Quels métiers ?

[Analyste financier-ère](#)
[Assistant-e de gestion en PME](#)
[Gestionnaire de paie](#)
[Commissaire aux comptes](#)
[Comptable](#)
[Contrôleur-se de gestion](#)
[Expert-e comptable](#)
[Assistant-e en ressources Humaines](#)
[...](#)

## BACHELOR

### Bachelor en marketing, commerce et gestion

**71 Chalon-sur-Saône** École de gestion et de commerce Centre Est - campus de Chalon-sur-Saône **TP** ♦  
03 85 42 36 83  
[bachelor-egc.fr/ecoles-de-commerce-EGC/bachelor-chalon-sur-saone/](http://bachelor-egc.fr/ecoles-de-commerce-EGC/bachelor-chalon-sur-saone/)  
**89 Sens** EGC SENS **TP** ♦  
03 86 49 40 72  
[bachelor-egc.fr/ecoles-de-commerce-EGC/bachelor-sens/](http://bachelor-egc.fr/ecoles-de-commerce-EGC/bachelor-sens/)

### Bachelor Responsable en gestion administrative et ressources humaines

**71 Sancé** ESMP École Supérieure - Campus de Mâcon **A**  
03 85 37 75 27 • [esmp.fr](http://esmp.fr)

### Bachelor Responsable en gestion d'activité opérationnelle

**21 Dijon** École de Commerce et Management (ECM) - Site de Dijon **A**  
03 81 41 85 85 • [ecm-france.fr/](http://ecm-france.fr/)

## BTS

### BTS Comptabilité et gestion

**21 Dijon** Pigier Dijon **A**  
03 45 34 15 69 • [pigier.com](http://pigier.com)  
**21 Dijon** Accece **A**  
09 83 66 61 66 • [accece.fr](http://accece.fr)  
**21 Dijon** SB Formation - CFA Saint-Benigne **TP** **A**  
03 80 70 12 32 • [sb-formation.fr](http://sb-formation.fr)  
**21 Dijon** Campus Sup'Arcades **TP** **A** ♦  
03 80 66 12 13 • [arcadesformation.com](http://arcadesformation.com)  
**21 Dijon** Lycée Le Castel **TP** **A** ●  
03 80 76 70 00 • [lyc-lecastel-dijon.eclat-bfc.fr](http://lyc-lecastel-dijon.eclat-bfc.fr)  
**21 Longvic** École des Métiers Dijon Métropole **A**  
03 80 68 48 80 • [ecoledesmetiers.fr](http://ecoledesmetiers.fr)  
**21 Quetigny** Dijon Formation **A**  
03 80 48 99 99 • [dijonformation.com](http://dijonformation.com)  
**21 Saint-Symphorien-sur-Saône** M2A Consulting - Site de Saint-Symphorien-sur-Saône **A**  
07 65 87 45 16 • [m2aconsulting.fr](http://m2aconsulting.fr)  
**25 Besançon** École Supérieure Tertiaire et ses Métiers (ESTM) **A** ♦  
03 81 40 30 40 • [estm.eu](http://estm.eu)  
**25 Besançon** École de Commerce et Management (ECM) - Site de Besançon **A**  
03 81 41 85 85 • [ecm-france.fr](http://ecm-france.fr)  
**25 Besançon** Lycée Louis Pergaud **TP** **A** ●  
03 81 54 77 77 • [lyceepergaud.fr/](http://lyceepergaud.fr/)  
**25 Besançon** Lycée Saint-Jean - Institution Notre-Dame Saint-Jean **TP** **A** ♦  
03 81 47 42 20 • [notredamesaintjean.com/](http://notredamesaintjean.com/)  
**25 Pontarlier** Lycée Xavier Marmier **TP** **A** ●  
03 81 46 94 80  
[lyc-xmarmier-pontarlier.eclat-bfc.fr](http://lyc-xmarmier-pontarlier.eclat-bfc.fr)  
♦ **39 Dole** Lycée Pasteur Mont-Roland **TP** **A**  
03 84 79 66 00 • [pasteurmontroland.com](http://pasteurmontroland.com)

**39 Lons-le-Saunier** Lycée Jean Michel **TP** **A** ●  
03 84 35 26 00  
[lyc-jean-michel.ac-besancon.fr/](http://lyc-jean-michel.ac-besancon.fr/)  
**58 Nevers** Lycée Raoul Follereau **TP** **A** ●  
03 86 60 36 00  
[lyc58-renardfollereau.ac-dijon.fr](http://lyc58-renardfollereau.ac-dijon.fr)  
**70 Lure** Lycée Georges Colomb **TP** **A** ●  
03 84 89 03 80 • [lyc-colomb.ac-besancon.fr/](http://lyc-colomb.ac-besancon.fr/)  
**71 Chalon-sur-Saône** Chalon Formation **A**  
03 85 41 84 54 • [chalonformation.com](http://chalonformation.com)  
**71 Chalon-sur-Saône** Lycée Mathias **TP** **A** ●  
03 85 97 48 00 • [lycee-mathias.fr](http://lycee-mathias.fr)  
**71 Mâcon** Lycée Lamartine **TP** **A** ●  
03 85 20 46 00  
[lyc-lamartine-macon.eclat-bfc.fr](http://lyc-lamartine-macon.eclat-bfc.fr)  
**89 Auxerre** Lycée Fourier Saint-Germain **TP** **A** ●  
03 86 72 53 10 • [lyc89-fourier.ac-dijon.fr](http://lyc89-fourier.ac-dijon.fr)  
**90 Belfort** Homnéo Business School - Campus de Belfort **A**  
03 84 22 13 89 • [imt-formation.fr](http://imt-formation.fr)  
**90 Belfort** Lycée Raoul Follereau **TP** ●  
03 84 90 16 00  
[lyc-rfollereau-belfort.eclat-bfc.fr/](http://lyc-rfollereau-belfort.eclat-bfc.fr/)

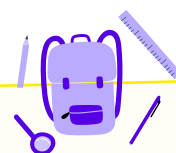

### L'expertise comptable au-delà des chiffres

Découvre des métiers variés qui jouent un rôle clé auprès des entreprises.

[jecompte.fr](http://jecompte.fr)

## BTS Gestion de la PME

**21 Dijon** SB Formation - CFA Saint-Benigne <sup>A</sup>  
03 80 70 12 32 • [sb-formation.fr](http://sb-formation.fr)  
**21 Dijon** CMA Formation Dijon <sup>A</sup>  
03 80 63 13 53 • [artisanat-bfc.fr](http://artisanat-bfc.fr)  
**21 Dijon** CCI Métropole de Bourgogne -  
Centre de Dijon <sup>A</sup>  
03 85 42 36 45 • [smartcampusbycci.fr](http://smartcampusbycci.fr)  
**21 Dijon** CFA Groupe Alternance Dijon <sup>A</sup>  
03 80 38 24 24 • [groupe-alternance.com](http://groupe-alternance.com)  
**21 Dijon** Lycée Saint-Benigne <sup>TP</sup> <sup>A</sup> <sup>●</sup>  
03 80 70 12 32 • [sb-formation.fr/](http://sb-formation.fr/)  
**21 Longvic** École des Métiers Dijon Métro-  
pole <sup>A</sup>  
03 80 68 48 80 • [ecoledesmetiers.fr](http://ecoledesmetiers.fr)  
**21 Quetigny** Dijon Formation <sup>A</sup>  
03 80 48 99 99 • [dijonformation.com](http://dijonformation.com)  
**● 21 Semur-en-Auxois** Lycée Anna Judic  
<sup>TP</sup> <sup>A</sup> <sup>●</sup>  
03 80 89 70 00 • [lyc21-annajudic.ac-dijon.fr](http://lyc21-annajudic.ac-dijon.fr)  
**25 Besançon** CFA Groupe Alternance  
Besançon <sup>A</sup>  
03 39 57 00 00 • [groupe-alternance.com](http://groupe-alternance.com)  
**25 Besançon** Lycée Saint-Jean - Institution  
Notre-Dame Saint-Jean <sup>A</sup> <sup>◆</sup>  
03 81 47 42 20 • [notredamesaintjean.com/](http://notredamesaintjean.com/)  
**25 Besançon** CMA Formation Besançon <sup>A</sup>  
03 81 21 35 06 • [artisanat-bfc.fr](http://artisanat-bfc.fr)  
**25 Besançon** École de Commerce et Mana-  
gement (ECM) - Site de Besançon <sup>A</sup>  
03 81 41 85 85 • [ecm-france.fr](http://ecm-france.fr)  
**25 Besançon** Lycée Louis Pergaud <sup>TP</sup> <sup>A</sup> <sup>●</sup>  
03 81 54 77 77 • [lyceepergaud.fr/](http://lyceepergaud.fr/)  
**25 Montbéliard** Lycée Georges Cuvier <sup>TP</sup> <sup>A</sup>  
03 81 90 77 40  
[lyc-cuvier-montbeliard.eclat-bfc.fr](http://lyc-cuvier-montbeliard.eclat-bfc.fr)  
**39 Dole** Lycée Pasteur Mont-Roland <sup>A</sup> <sup>◆</sup>  
03 84 79 66 00 • [pasteurmontroland.com](http://pasteurmontroland.com)  
**39 Gevingey** CMA Formation Gevingey <sup>A</sup>  
03 84 47 33 72 • [cmaformation-bfc.fr/](http://cmaformation-bfc.fr/)  
**39 Saint-Claude** Lycée Pré Saint Sauveur  
<sup>TP</sup> <sup>A</sup> <sup>●</sup>  
03 84 45 33 03  
[cs-prestsauteur-saint-claude.eclat-bfc.fr](http://cs-prestsauteur-saint-claude.eclat-bfc.fr)

**58 Decize** Lycée Maurice Genevoix <sup>TP</sup> <sup>A</sup> <sup>●</sup>  
03 86 77 07 30 • [lyc58-genevoix.ac-dijon.fr](http://lyc58-genevoix.ac-dijon.fr)

Coloration régionale : Cybersécurité

 Tu obtiens un premier niveau d'intervention en cybersécurité dans les petites et moyennes entreprises.

**58 Nevers** École Digisup <sup>A</sup> <sup>◆</sup>  
06 64 19 32 70 • [nievre.cci.fr](http://nievre.cci.fr)  
**58 Nevers** CMA Formation Nevers <sup>A</sup>  
03 86 71 80 65 • [artisanat-bfc.fr](http://artisanat-bfc.fr)  
**70 Vesoul** CMA Formation Vesoul <sup>A</sup>  
03 84 76 39 70 • [cmaformation-bfc.fr/](http://cmaformation-bfc.fr/)



Ingénieur-manager : Dijon voit  
double avec un Master Grande  
École – page 109

**71 Chalon-sur-Saône** Lycée Hilaire de  
Chardonnet <sup>A</sup> <sup>●</sup>  
03 85 97 22 44  
[lyc-hilairedechardonnet-chalon-sur-saone.eclat-bfc.fr](http://lyc-hilairedechardonnet-chalon-sur-saone.eclat-bfc.fr)  
**71 Chalon-sur-Saône** CMA Formation Cha-  
lon-sur-Saône <sup>A</sup>  
03 85 41 40 15 • [artisanat-bfc.fr](http://artisanat-bfc.fr)  
**71 Chalon-sur-Saône** Chalon Formation <sup>A</sup>  
03 85 41 84 54 • [chalonformation.com](http://chalonformation.com)  
**71 Charolles** Lycée Julien Wittmer <sup>TP</sup> <sup>A</sup> <sup>●</sup>  
03 85 88 01 00 • [lycee-wittmer.net](http://lycee-wittmer.net)  
**71 Mâcon** CFA Groupe Alternance Mâcon <sup>A</sup>  
03 85 50 36 46 • [groupe-alternance.com](http://groupe-alternance.com)  
**71 Mâcon** CCI Métropole de Bourgogne -  
Centre de Mâcon <sup>A</sup>  
03 85 42 36 45 • [smartcampusbycci.fr](http://smartcampusbycci.fr)  
**71 Sancé** ESMP École Supérieure - Campus  
de Mâcon <sup>A</sup>  
03 85 37 75 27 • [esmp.fr](http://esmp.fr)  
**89 Auxerre** Groupe Alternance Auxerre <sup>A</sup>  
06 61 70 97 58 • [groupe-alternance.com](http://groupe-alternance.com)  
**89 Auxerre** CIFA Yonne <sup>A</sup>  
03 86 42 03 55 • [cifayonne.com](http://cifayonne.com)  
**89 Maillot** CMA Formation Sens <sup>A</sup>  
03 86 42 05 89  
[cmaformation-bfc.fr/structures/](http://cmaformation-bfc.fr/structures/)



**89 Sens** Lycée Catherine et Raymond Janot  
(Lycée des métiers) <sup>TP</sup> <sup>A</sup> <sup>●</sup>  
03 86 95 72 00  
[lyc-janot-curie-sens.eclat-bfc.fr](http://lyc-janot-curie-sens.eclat-bfc.fr)  
**90 Belfort** Lycée Notre-Dame des Anges -  
Cours Notre-Dame <sup>A</sup> <sup>◆</sup>  
03 84 28 05 58 • [notredamebelfort.fr/](http://notredamebelfort.fr/)  
**90 Belfort** Homnéo Business School - Cam-  
pus de Belfort <sup>A</sup>  
03 84 22 13 89 • [imt-formation.fr](http://imt-formation.fr)  
**90 Belfort** Lycée Raoul Follereau <sup>A</sup> <sup>●</sup>  
03 84 90 16 00  
[lyc-rfollereau-belfort.eclat-bfc.fr/](http://lyc-rfollereau-belfort.eclat-bfc.fr/)  
**90 Trévenans** CMA Formation Belfort-Tré-  
venans <sup>A</sup>  
03 39 21 22 23  
[cmaformation-bfc.fr/structures/](http://cmaformation-bfc.fr/structures/)

## BTS Management commercial opérationnel

**21 Beaune** INSEEC Beaune <sup>A</sup>  
03 80 24 94 43 • [inseec.com](http://inseec.com)  
**21 Dijon** Pigier Dijon <sup>A</sup>  
03 45 34 15 69 • [pigier.com](http://pigier.com)  
**21 Dijon** CMA Formation Dijon <sup>A</sup>  
03 80 63 13 53 • [artisanat-bfc.fr](http://artisanat-bfc.fr)  
**21 Dijon** CCI Métropole de Bourgogne -  
Centre de Dijon <sup>A</sup>  
03 85 42 36 45 • [smartcampusbycci.fr](http://smartcampusbycci.fr)  
**21 Dijon** IFPA Dijon <sup>A</sup>  
08 00 73 09 63 • [ifpalternance.com](http://ifpalternance.com)  
**21 Dijon** CFA Groupe Alternance Dijon <sup>A</sup>  
03 80 63 24 24 • [groupe-alternance.com](http://groupe-alternance.com)  
**21 Dijon** Lycée Saint-Benigne <sup>TP</sup> <sup>A</sup> <sup>◆</sup>  
03 80 70 12 32 • [sb-formation.fr/](http://sb-formation.fr/)  
**21 Dijon** Lycée Le Castel <sup>TP</sup> <sup>A</sup> <sup>●</sup>  
03 80 76 70 00 • [lyc-lecastel-dijon.eclat-bfc.fr](http://lyc-lecastel-dijon.eclat-bfc.fr)  
**21 Dijon** Thot Learning <sup>A</sup>  
09 75 95 11 29 • [thot-learning.fr](http://thot-learning.fr)  
**21 Dijon** École supérieure de gestion <sup>A</sup> <sup>◆</sup>  
03 10 95 19 25 • [esg.fr](http://esg.fr)  
**21 Longvic** École des Métiers Dijon Métro-  
pole <sup>A</sup>  
03 80 68 48 80 • [ecoledesmetiers.fr](http://ecoledesmetiers.fr)  
**21 Quetigny** Dijon Formation <sup>A</sup>  
03 80 48 99 99 • [dijonformation.com](http://dijonformation.com)  
**21 Ruffey-lès-Beaune** MFR de Beaune-  
Grandchamp <sup>A</sup> <sup>◆</sup>  
03 80 26 61 44 • [mfr-grandchamp.fr](http://mfr-grandchamp.fr)  
**21 Saint-Symphorien-sur-Saône** M2A  
Consulting - Site de Saint-Symphorien-sur-  
Saône <sup>A</sup>  
07 65 87 45 16 • [m2aconsulting.fr](http://m2aconsulting.fr)  
**25 Besançon** Lycée Saint-Jean - Institution  
Notre-Dame Saint-Jean <sup>TP</sup> <sup>A</sup> <sup>◆</sup>  
03 81 47 42 20 • [notredamesaintjean.com/](http://notredamesaintjean.com/)  
**25 Besançon** CMA Formation Besançon <sup>A</sup>  
03 81 21 35 06 • [artisanat-bfc.fr](http://artisanat-bfc.fr)  
**25 Besançon** École Supérieure Tertiaire et  
ses Métiers (ESTM) <sup>A</sup> <sup>◆</sup>  
03 81 40 30 40 • [estm.eu](http://estm.eu)  
**25 Besançon** École de Commerce et Mana-  
gement (ECM) - Site de Besançon <sup>A</sup>  
03 81 41 85 85 • [ecm-france.fr](http://ecm-france.fr)  
**25 Besançon** CFA Groupe Alternance  
Besançon <sup>A</sup>  
03 39 57 00 00 • [groupe-alternance.com](http://groupe-alternance.com)  
**25 Besançon** CFA Hilaire de Chardonnet <sup>A</sup>  
03 81 41 29 70 • [cfa-hilaire-de-chardonnet.fr](http://cfa-hilaire-de-chardonnet.fr)

**KOLORi**



**Kolori n° 1**  
« Arrêtons de faire genre »  
Mixons les talents pour  
aller plus loin !

[urlr.me/CgWpk](http://urlr.me/CgWpk)



## Le·la médecin·e des finances

### En bref

Ce·tte maniaque du détail gère, analyse et enregistre les opérations financières permettant aux entreprises de prendre des décisions éclairées sur leur situation. Il·elle est polyvalent·e et généraliste dans les PME et spécialisé·e dans les grandes entreprises. Il·elle travaille dans tous les secteurs, dans le public comme le privé.

Particularités : métier sous pression, respect des délais et rigueur exigés.

### Les études

Bac +2 minimum : BTS Comptabilité et gestion, le BUT Gestion des entreprises et des administrations parcours Gestion comptable, fiscale et financière, Bachelor en comptabilité, etc. Le DCG est une voie reconnue par la profession.

### En région

Métier recherché



5 710 technicien·ne·s en comptabilité-gestion (non cadres) dans le privé en poste. (Source : Insee RP 2022)

[cleor.org](https://cleor.org)

Portrait



Plus d'infos



### Un métier en pleine (r)évolution numérique

Le numérique est venu bouleverser les codes du métier : factures dématérialisées, plateformes collaboratives, nouveaux outils digitaux, automatisation, etc. Des nouvelles pratiques qui élargissent le champ des compétences. systèmes d'alarmes, etc.

### Contrôleur de gestion, un métier voisin

Il·elle analyse les chiffres pour expliquer les résultats de l'entreprise, conseiller la direction, prévoir l'avenir financier et orienter les décisions stratégiques. Il·elle a un rôle clé dans la santé économique de l'entreprise.

#### 3 bonnes raisons de choisir ce métier



Tu aimes les chiffres



Tu es rigoureux·se



Tu as l'esprit d'analyse l'environnement fiscal



On est vraiment dans une profession où on est en permanence en contact avec les gens. Il n'y a aucune routine. Ma journée d'hier, ça ne sera pas ma journée d'aujourd'hui, ce ne sera pas ma journée de demain.

Alexis, comptable

(Source : Hellowork)



**25 Montbéliard** Lycée Germaine Tillion **TP** **A** **●**  
03 81 99 84 84  
[lyc-germaine-tillion.ac-besancon.fr/](http://lyc-germaine-tillion.ac-besancon.fr/)

**25 Morre** MFR de Morre **A** **◆**  
03 81 81 33 14 • [mfrmorre.fr/](http://mfrmorre.fr/)

**25 Pontarlier** Lycée Xavier Marmier **A** **●**  
03 81 46 94 80  
[lyc-xmarmier-pontarlier.eclat-bfc.fr](http://lyc-xmarmier-pontarlier.eclat-bfc.fr)

**39 Dole** Lycée Pasteur Mont-Roland **A** **◆**  
03 84 79 66 00 • [pasteurmontroland.com](http://pasteurmontroland.com)

**39 Gevingey** CMA Formation Gevingey **A**  
03 84 47 33 72 • [cmaformation-bfc.fr/](http://cmaformation-bfc.fr/)

**39 Lons-le-Saunier** Groupe Alternance Lons-le-Saunier **A**  
06 64 28 89 32 • [groupe-alternance.com](http://groupe-alternance.com)

**58 Nevers** Centre Scolaire Notre-Dame **TP** **A** **◆**  
03 86 71 87 00 • [csnd58.fr/](http://csnd58.fr/)

**58 Nevers** Campus by CCI Nièvre **A** **◆**  
06 64 19 32 70 • [nievre.cci.fr](http://nievre.cci.fr)

**58 Nevers** Lycée Raoul Follereau **TP** **A** **●**  
03 86 60 36 00  
[lyc58-renardfollereau.ac-dijon.fr](http://lyc58-renardfollereau.ac-dijon.fr)

**70 Gray** Lycée Professionnel Privé Saint-Pierre Fourier **A** **◆**  
03 84 65 65 20 • [spfgray.fr](http://spfgray.fr)

**70 Gray** Lycée Augustin Cournot **TP** **●**  
03 84 65 07 01 • [lycee-cournot.fr](http://lycee-cournot.fr)

**70 Vesoul** CMA Formation Vesoul **A**  
03 84 76 39 70 • [cmaformation-bfc.fr/](http://cmaformation-bfc.fr/)

**71 Chalon-sur-Saône** CMA Formation Chalon-sur-Saône **A**  
03 85 41 40 15 • [artisanat-bfc.fr](http://artisanat-bfc.fr)

**71 Chalon-sur-Saône** Chalon Formation **A**  
03 85 41 84 54 • [chalonformation.com](http://chalonformation.com)

**71 Chalon-sur-Saône** CCI Métropole de Bourgogne - Centre de Chalon-sur-Saône **A**  
03 85 42 36 45 • [smartcampusbycci.fr](http://smartcampusbycci.fr)

**71 Chalon-sur-Saône** Ifp'Alternance - Site de Chalon-sur-Saône **A**  
08 00 73 09 63 • [ifpalternance.com](http://ifpalternance.com)

**71 Chalon-sur-Saône** Lycée Saint-Charles - Site Le Devoir **TP** **A** **◆**  
03 85 45 83 35 • [saintcharles71.fr](http://saintcharles71.fr)

**71 Digoin** Lycée Camille Claudel **TP** **A**  
03 85 53 61 00 • [cite-scolairedigoin.com/](http://cite-scolairedigoin.com/)

**71 Louhans** Lycée Henri Vincenot **TP** **A**  
03 85 76 43 00  
[cs-hvincenot-louhans.eclat-bfc.fr](http://cs-hvincenot-louhans.eclat-bfc.fr)

**71 Mâcon** CFA Groupe Alternance Mâcon **A**  
03 85 50 36 46 • [groupe-alternance.com](http://groupe-alternance.com)

**71 Mâcon** CCI Métropole de Bourgogne - Centre de Mâcon **A**  
03 85 42 36 45 • [smartcampusbycci.fr](http://smartcampusbycci.fr)

**71 Mâcon** Lycée Lamartine **TP** **●**  
03 85 20 46 00  
[lyc-lamartine-macon.eclat-bfc.fr](http://lyc-lamartine-macon.eclat-bfc.fr)

**71 Montceau-les-Mines** Inova Business School Bourgogne **A**  
06 22 74 95 02 • [inova-business.school](http://inova-business.school)

**71 Paray-le-Monial** Lycée Sacré-Cœur **A** **◆**  
03 85 81 03 75 • [ecparay.fr](http://ecparay.fr)

**71 Sancé** Ifp'Alternance - Site de Sancé **A**  
08 00 73 09 63 • [ifpalternance.com](http://ifpalternance.com)

**71 Sancé** ESMP École Supérieure - Campus de Mâcon **A**  
03 85 37 75 27 • [esmp.fr](http://esmp.fr)

**89 Auxerre** CMA Formation Auxerre **A**  
03 73 55 20 20 • [artisanat-bfc.fr](http://artisanat-bfc.fr)

**89 Auxerre** Groupe Alternance Auxerre **A**  
06 61 70 97 58 • [groupe-alternance.com](http://groupe-alternance.com)

**89 Auxerre** CCI de l'Yonne - Pôle Formation - Site d'Auxerre **A**  
03 86 49 40 70 • [cci89.fr/](http://cci89.fr/)

**89 Auxerre** Pôle Formation UIMM Bourgogne 58-89 **A** **◆**  
03 86 49 26 00 • [pole-formation.net](http://pole-formation.net)

**89 Auxerre** Thot Learning - site Auxerre **A**  
09 75 95 11 29 • [thot-learning.fr](http://thot-learning.fr)

**89 Avallon** Lycée Parc des Chaumes **TP** **A** **●**  
03 86 34 92 40 • [parcdeschaumes.ac-dijon.fr](http://parcdeschaumes.ac-dijon.fr)

**90 Belfort** Lycée Notre-Dame des Anges - Cours Notre-Dame **TP** **A** **◆**  
03 84 28 05 58 • [notredamebelfort.fr/](http://notredamebelfort.fr/)

**90 Belfort** Homnéo Business School - Campus de Belfort **A**  
03 84 22 13 89 • [imt-formation.fr](http://imt-formation.fr)

**90 Trévenans** CMA Formation Belfort-Trévenans **A**  
03 39 21 22 23  
[cmaformation-bfc.fr/structures/](http://cmaformation-bfc.fr/structures/)



Le Sport Business à l'honneur à Dijon ! – page 41



**En région**

**Le management international, c'est quoi ?**

Gérer une entreprise au-delà des frontières, ça ne s'improvise pas ! Entre adaptation culturelle, commerce, gestion, marketing, finances et RH, le management international demande de la polyvalence et, bien sûr, une bonne maîtrise des langues. Avec la mondialisation, c'est un secteur en plein essor.

Au Creusot, le lycée Léon Blum mise sur cette ouverture en proposant une coloration régionale en management international pour son BTS Support à l'action managériale.

 [bit.ly/3EV1Pvm](https://bit.ly/3EV1Pvm)

**BTS Métiers de l'esthétique, de la cosmétique et de la parfumerie option A Management**

**21 Dijon** Futura - École Privée et CFA **TP** **A** **◆**  
03 80 71 14 00 • [ecolefutura.fr](http://ecolefutura.fr)

**21 Fontaine-lès-Dijon** Enseignement International Spécialisé en Esthétique Cosmétique (EISEC) **TP** **A** **◆**  
03 80 66 70 08 • [eisec.fr](http://eisec.fr)

**21 Quetigny** École Silvy Terrade - Site de Dijon **TP** **A** **◆**  
03 80 41 33 74 • [groupe-terrade.com/fr](http://groupe-terrade.com/fr)

**70 Vesoul** CMA Formation Vesoul **A**  
03 84 76 39 70 • [cmaformation-bfc.fr/](http://cmaformation-bfc.fr/)

**71 Chalon-sur-Saône** Lycée Saint-Charles - Site Le Devoir **TP** **A** **◆**  
03 85 45 83 35 • [saintcharles71.fr](http://saintcharles71.fr)

**71 Mâcon** Centre de Formation Privé 2S **TP** **A** **◆**  
03 85 23 13 40 • [2sformations.com](http://2sformations.com)

**71 Mercurey** CMA Formation Mercurey **A**  
03 85 98 10 30 • [cmaformation-bfc.fr/](http://cmaformation-bfc.fr/)

**89 Auxerre** CIFA Yonne **A**  
03 86 42 03 55 • [cifayonne.com](http://cifayonne.com)



## En région

### BTS Support à l'action managériale

- 21 Dijon** Lycée Montchapet **TP** **A** ●  
03 80 53 29 29  
[lyc21-montchapet.ac-dijon.fr](http://lyc21-montchapet.ac-dijon.fr)
- 21 Dijon** Lycée Saint-Bénigne **TP** **A** ◆  
03 80 70 12 32 • [sb-formation.fr/](http://sb-formation.fr/)
- 21 Dijon** CCI Métropole de Bourgogne - Centre de Dijon **A**  
03 85 42 36 45 • [smartcampusbycci.fr](http://smartcampusbycci.fr)
- 21 Dijon** Campus Sup'Arcades **TP** **A** ◆  
03 80 66 12 13 • [arcadesformation.com](http://arcadesformation.com)
- 21 Dijon** École supérieure de gestion **A** ◆  
03 10 95 19 25 • [esg.fr](http://esg.fr)
- 21 Quetigny** Dijon Formation **A**  
03 80 48 99 99 • [dijonformation.com](http://dijonformation.com)
- 39 Lons-le-Saunier** Lycée Jean Michel **A** ●  
03 84 35 26 00  
[lyc-jean-michel.ac-besancon.fr/](http://lyc-jean-michel.ac-besancon.fr/)
- 58 Nevers** Lycée Raoul Follereau **TP** **A** ●  
03 86 60 36 00  
[lyc58-renardfollereau.ac-dijon.fr](http://lyc58-renardfollereau.ac-dijon.fr)
- 58 Nevers** Centre Scolaire Notre-Dame **TP** **A** ◆  
03 86 71 87 00 • [csnd58.fr/](http://csnd58.fr/)
- 70 Vesoul** Lycée Les Haberges **TP** **A** ●  
03 84 97 17 20  
[lyc-leshaberges-vesoul.eclat-bfc.fr/](http://lyc-leshaberges-vesoul.eclat-bfc.fr/)
- 71 Chalon-sur-Saône** Chalon Formation **A**  
03 85 41 84 54 • [chalonformation.com](http://chalonformation.com)

**71 Le Creusot** Lycée Léon Blum **TP** **A** ●  
03 85 77 67 00  
[lyc-lblum-le-creusot.eclat-bfc.fr](http://lyc-lblum-le-creusot.eclat-bfc.fr)

Coloration régionale : Management international

**71 Mâcon** Lycée Lamartine **TP** **A** ●  
03 85 20 46 00  
[lyc-lamartine-macon.eclat-bfc.fr](http://lyc-lamartine-macon.eclat-bfc.fr)

Coloration régionale : Formation aux métiers de l'administration publique

**i** Tu prépares les concours de la fonction publique.

- 71 Montceau-les-Mines** Inova Business School Bourgogne **A**  
06 22 74 95 02 • [inova-business.school](http://inova-business.school)
- 89 Sens** Lycée Catherine et Raymond Janot (Lycée des métiers) **TP** **A** ●  
03 86 95 72 00  
[lyc-janot-curie-sens.eclat-bfc.fr](http://lyc-janot-curie-sens.eclat-bfc.fr)
- 90 Belfort** Lycée Notre-Dame des Anges - Cours Notre-Dame **TP** **A** ◆  
03 84 28 05 58 • [notredamebelfort.fr/](http://notredamebelfort.fr/)

Le BUT Gestion administrative et commerciale des organisations accessible depuis chez vous !

Le BUT GACO est accessible à distance avec le parcours Management des fonctions support en mêlant cours en présentiel et cours à distance. Il permet de concilier les études et la vie personnelle et de s'adapter aux contraintes de chacun.

[but-gaco-distance.pdf](#)

## BTSA

**BTSA ACS'AGRI : analyse, conduite et stratégie de l'entreprise agricole option Transition agricole dans les territoires métropolitains**

- 21 Châtillon-sur-Seine** Lycée agricole **TP** **A** ●  
03 80 91 53 03 • [labarotte.fr](http://labarotte.fr)
- 21 Pouilly-en-Auxois** MFR Auxois Sud - Morvan **A** ◆  
03 80 64 84 90 • [mfrasm.fr](http://mfrasm.fr)
- 25 Besançon** CFA Agricole Horticole et Forestier du Doubs (CFAA) **A**  
03 81 41 96 40 • [eplbesancon.educagri.fr](http://eplbesancon.educagri.fr)
- 25 Dannemarie-sur-Crête** Lycée agricole **TP** ●  
03 81 58 61 41 • [eplbesancon.educagri.fr](http://eplbesancon.educagri.fr)
- 25 Levier** Lycée agricole Lasalle **TP** **A** ◆  
03 81 89 58 58 • [lasallelevier.fr](http://lasallelevier.fr)
- 39 Montmorot** Lycée agricole Edgar Faure **TP** **A** ●  
03 84 87 20 02 • [montmorot.educagri.fr/](http://montmorot.educagri.fr/)
- 58 Châlluy** Lycée agricole de Châlluy **TP** ●  
03 86 21 66 00 • [epleanevers.educagri.fr](http://epleanevers.educagri.fr)
- 58 Château-Chinon** CFPPA-CFA du Morvan **A**  
03 86 79 49 30 • [morvanformations.com](http://morvanformations.com)
- 58 Château-Chinon** Lycée François Miterrand (Lycée des métiers) **A**  
03 86 21 66 07 • [epleanevers.educagri.fr](http://epleanevers.educagri.fr)
- 70 Fougerolles-Saint-Valbert** MFR **A** ◆  
03 84 49 12 94 • [mfr-fougerolles.fr](http://mfr-fougerolles.fr)
- 70 Vesoul** CFA Agricole de Haute-Saône **A**  
03 84 96 85 00 • [vesoul-agrocampus.fr](http://vesoul-agrocampus.fr)
- 71 Fontaines** Lycée agricole **TP** **A** ●  
03 85 85 50 00 • [epl-fontaines.fr](http://epl-fontaines.fr)
- 71 Gueugnon** CFA Agricole **A**  
03 85 85 50 00 • [epl-fontaines.fr](http://epl-fontaines.fr)
- 89 Venoy** Lycée agricole La Brosse **TP** ●  
03 86 94 60 00 • [terresdelyonne.com](http://terresdelyonne.com)

## BUT

Différents parcours proposés selon les spécialités. Se renseigner auprès des établissements.

### BUT Gestion administrative et commerciale des organisations

4 parcours

- Management commercial et marketing omnicanal
- Management responsable de projet et des organisations
- Management des fonctions supports
- Management des activités culturelles, artistiques, sportives et de tourisme

**21 Dijon** Université Bourgogne Europe - Dijon-Auxerre-Nevers - Site de Dijon **TP**  
03 80 39 64 01 • [ube.fr](http://ube.fr)

**25 Montbéliard** Université Marie et Louis Pasteur - IUT de Belfort-Montbéliard - Site de Montbéliard **TP** **A**  
03 84 58 77 00 • [iut-nfc.univ-fcomte.fr](http://iut-nfc.univ-fcomte.fr)

### BUT Gestion des entreprises et des administrations

4 parcours

- Gestion comptable, fiscale et financière
- Gestion et pilotage des ressources humaines
- Gestion, entrepreneuriat et management d'activités
- Contrôle de gestion et pilotage de la performance

**21 Dijon** Université Bourgogne Europe - Dijon-Auxerre-Nevers - Site de Dijon **TP**  
03 80 39 64 01 • [ube.fr](http://ube.fr)

**25 Besançon** Université Marie et Louis Pasteur - IUT de Besançon-Vesoul - Site de Besançon **TP**  
03 81 66 68 21 • [iut-bv.univ-fcomte.fr](http://iut-bv.univ-fcomte.fr)

## CLASSE PRÉPA

### CPGE Économie et gestion option Économie, droit et gestion (ENS Rennes D1)

**21 Dijon** Lycée technologique Gustave Eiffel **TP** ●  
03 80 60 42 12 • [lyc21-eiffel.ac-dijon.fr](http://lyc21-eiffel.ac-dijon.fr)

## CPGE Économie et gestion option Économie, méthodes quantitatives et gestion (ENS Paris-Saclay D2)

**21 Dijon** Lycée technologique Gustave Eiffel **TP** ●

03 80 60 42 12 • [lyc21-eiffel.ac-dijon.fr](http://lyc21-eiffel.ac-dijon.fr)

**25 Besançon** Lycée Louis Pergaud **TP** ●

03 81 54 77 77 • [lyceepergaud.fr/](http://lyceepergaud.fr/)

## CPGE Économique et commerciale générale

**21 Dijon** Lycée Carnot **TP** ●

03 80 68 63 00 • [lyc21-carnot.ac-dijon.fr](http://lyc21-carnot.ac-dijon.fr)

**21 Dijon** Lycée Saint-Benigne **TP** ◆

03 80 70 12 32 • [sb-formation.fr/](http://sb-formation.fr/)

**25 Besançon** Lycée Louis Pergaud **TP** ●

03 81 54 77 77 • [lyceepergaud.fr/](http://lyceepergaud.fr/)

**71 Autun** Lycée militaire d'Autun **TP** ●

03 85 86 55 84

[bit.ly/41y8Afw](http://bit.ly/41y8Afw)

**90 Belfort** Lycée Gustave Courbet **TP** ●

03 84 54 06 07

[lyc-gcourbet-belfort.eclat-bfc.fr](http://lyc-gcourbet-belfort.eclat-bfc.fr)

## CPGE Economique et commerciale option Technologique

**21 Dijon** Lycée Le Castel **TP** ●

03 80 76 70 00 • [lyc-lecastel-dijon.eclat-bfc.fr](http://lyc-lecastel-dijon.eclat-bfc.fr)

**25 Besançon** Lycée Louis Pergaud **TP** ●

03 81 54 77 77 • [lyceepergaud.fr/](http://lyceepergaud.fr/)

## DCG

### DCG

**21 Dijon** Université Bourgogne Europe - Dijon-Auxerre-Nevers - Site de Dijon **A**

03 80 39 64 01 • [ube.fr](http://ube.fr)

**21 Dijon** Lycée Le Castel **TP** ●

03 80 76 70 00 • [lyc-lecastel-dijon.eclat-bfc.fr](http://lyc-lecastel-dijon.eclat-bfc.fr)

**21 Dijon** Lycée Saint-Benigne **TP** ◆

03 80 70 12 32 • [sb-formation.fr/](http://sb-formation.fr/)

**21 Quetigny** Dijon Formation **A**

03 80 48 99 99 • [dijonformation.com](http://dijonformation.com)

**25 Besançon** Lycée Saint-Jean - Institution

Notre-Dame Saint-Jean **A** ◆

03 81 47 42 20 • [notredamesaintjean.com/](http://notredamesaintjean.com/)

**25 Besançon** Lycée Louis Pergaud **TP** ●

03 81 54 77 77 • [lyceepergaud.fr/](http://lyceepergaud.fr/)

**25 Montbéliard** Lycée Germaine Tillion **TP** ●

03 81 99 84 84

[lyc-germaine-tillion.ac-besancon.fr/](http://lyc-germaine-tillion.ac-besancon.fr/)

**39 Dole** Lycée Pasteur Mont-Roland **A** ◆

03 84 79 66 00 • [pasteurmontroland.com](http://pasteurmontroland.com)

**71 Chalon-sur-Saône** Lycée Mathias **TP** ●

03 85 97 48 00 • [lycee-mathias.fr](http://lycee-mathias.fr)

**71 Sancé** ESMP École Supérieure - Campus de Mâcon **A**

03 85 37 75 27 • [esmp.fr](http://esmp.fr)

## LICENCE

### Licence - Gestion - Commerce, vente et marketing

**21 Dijon** École de Commerce et Management (ECM) - Site de Dijon **TP** **A**

03 81 41 85 85 • [ecm-france.fr/](http://ecm-france.fr/)

**25 Besançon** École de Commerce et Management (ECM) - Site de Besançon **A**

03 81 41 85 85 • [ecm-france.fr](http://ecm-france.fr)

**90 Belfort** École de Commerce et Management (ECM) - Site de Belfort **A**

03 81 41 85 85 • [ecm-france.fr](http://ecm-france.fr)

### Licence Administration économique et sociale

**21 Dijon** Université Bourgogne Europe

- UFR Droit et Sciences Economique et

Politique **TP**

03 80 39 56 00 • [ube.fr](http://ube.fr)

**25 Besançon** Université Marie et Louis

Pasteur - UFR Sciences Juridiques, Econo-

miques, Politiques et de Gestion (SJEPEG) **TP**

03 81 66 65 80 • [sjepeg.univ-fcomte.fr](http://sjepeg.univ-fcomte.fr)

**71 Le Creusot** Université Bourgogne Europe

- UFR Sciences et Techniques - Site du Creu-

sot **TP** ●

03 85 77 00 70 • [condorcet.u-bourgogne.fr/](http://condorcet.u-bourgogne.fr/)

**90 Belfort** Université Marie et Louis Pasteur

- UFR Sciences, Techniques et Gestion de

l'Industrie (STGI) - Site de Belfort **TP**

03 81 99 46 29 • [stgi.univ-fcomte.fr](http://stgi.univ-fcomte.fr)

### Licence Économie et gestion

**25 Besançon** Université Marie et Louis

Pasteur - UFR Sciences Juridiques, Econo-

miques, Politiques et de Gestion (SJEPEG) **TP**

03 81 66 65 80 • [sjepeg.univ-fcomte.fr](http://sjepeg.univ-fcomte.fr)

## AUTRE DIPLÔME

### Assistant de direction

**21 Dijon** Pigier Dijon **A**

03 45 34 15 69 • [pigier.com](http://pigier.com)

**25 Besançon** École Supérieure Tertiaire et

ses Métiers (ESTM) **A** ◆

03 81 40 30 40 • [estm.eu](http://estm.eu)

# HISTOIRE-GÉOGRAPHIE, PSYCHOLOGIE, SOCIOLOGIE

## Quels métiers ?

[Cartographe](#)[Coach](#)[Conservateur·trice du patrimoine](#)[Ethnologue](#)[Guide conférencier·ère](#)[Professeur·e d'histoire-géographie](#)[Psychologue de l'Éducation nationale](#)[Sociologue](#)[...](#)

## SPÉCIALITÉS MULTIPLES

### CLASSE PRÉPA

#### CPGE de lettres

**21 Dijon** Lycée Carnot **TP** ●  
03 80 68 63 00 • [lyc21-carnot.ac-dijon.fr](http://lyc21-carnot.ac-dijon.fr)  
**25 Besançon** Lycée Louis Pasteur **TP** ●  
03 81 81 22 89 • [lyc-pasteur.ac-besancon.fr](http://lyc-pasteur.ac-besancon.fr)

#### CPGE de lettres et sciences sociales

**21 Dijon** Lycée Carnot **TP** ●  
03 80 68 63 00 • [lyc21-carnot.ac-dijon.fr](http://lyc21-carnot.ac-dijon.fr)

### LICENCE

#### Licence Humanités

**21 Dijon** Centre Universitaire Catholique de Bourgogne (CUCDB) **TP** ◆  
03 80 73 45 90 • [cucdb.fr](http://cucdb.fr)

## HISTOIRE, GÉOGRAPHIE

### LICENCE

#### Licence Géographie et aménagement

**21 Dijon** Université Bourgogne Europe - UFR Sciences Humaines et Sociales **TP**  
03 80 39 57 00 • [ube.fr](http://ube.fr)  
**25 Besançon** Université Marie et Louis Pasteur - UFR Sciences du Langage, de l'Homme et de la Société (SLHS) **TP**  
03 81 66 53 10 • [slhs.univ-fcomte.fr](http://slhs.univ-fcomte.fr)

“

La géographie qu'on pratique à l'université est différente de celle du lycée : on aborde les choses de façon beaucoup plus concrète, et on travaille sur des cartes. Il est possible de partir à l'étranger dès la L2 en Allemagne, en Espagne, aux Philippines, au Canada.

”

#### Une étudiante

L1 Géographie et aménagement  
(Source : fiches Lycéens, [lyceens.u-bourgogne.fr](http://lyceens.u-bourgogne.fr))



#### L'urbaniste revisite la ville

Il·elle aménage de nouveaux quartiers ou travaille sur l'évolution de l'existant. Son action s'inscrit dans les politiques publiques de la ville. Soucieux·se de la qualité de vie des citoyens, son approche est pluridisciplinaire : logement, emploi, mobilités, équipements publics, éducation... et répond aux enjeux sociaux, environnementaux et technologiques (ville intelligente).

Les études ? Après une Licence géographie et aménagement, sociologie,... Bac+5 minimum: Master, Diplôme d'ingénieur ou école d'architecture avec différentes spécialités telles que génie urbain ou encore urbanisme et environnement.

 **Portrait :** [bit.ly/3J9Q5HZ](https://bit.ly/3J9Q5HZ)

## Licence Histoire

**21 Dijon** Université Bourgogne Europe -  
UFR Sciences Humaines et Sociales **TP**  
03 80 39 57 00 • [ube.fr](http://ube.fr)

**25 Besançon** Université Marie et Louis  
Pasteur - UFR Sciences du Langage, de  
l'Homme et de la Société (SLHS) **TP**  
03 81 66 53 10 • [slhs.univ-fcomte.fr](http://slhs.univ-fcomte.fr)

## Licence Histoire de l'art et archéologie

**21 Dijon** Université Bourgogne Europe -  
UFR Sciences Humaines et Sociales **TP**  
03 80 39 57 00 • [ube.fr](http://ube.fr)

**25 Besançon** Université Marie et Louis  
Pasteur - UFR Sciences du Langage, de  
l'Homme et de la Société (SLHS) **TP**  
03 81 66 53 10 • [slhs.univ-fcomte.fr](http://slhs.univ-fcomte.fr)

## PHILOSOPHIE

### LICENCE

#### Licence Philosophie

**21 Dijon** Université Bourgogne Europe -  
UFR Lettres et Philosophie **TP**  
03 80 39 56 06 • [ube.fr](http://ube.fr)

**25 Besançon** Université Marie et Louis  
Pasteur - UFR Sciences du Langage, de  
l'Homme et de la Société (SLHS) **TP**  
03 81 66 53 10 • [slhs.univ-fcomte.fr](http://slhs.univ-fcomte.fr)

## PSYCHOLOGIE

### LICENCE

#### Licence Psychologie

**21 Dijon** Université Bourgogne Europe -  
UFR Sciences Humaines et Sociales **TP**  
03 80 39 57 00 • [ube.fr](http://ube.fr)

**25 Besançon** Université Marie et Louis  
Pasteur - UFR Sciences du Langage, de  
l'Homme et de la Société (SLHS) **TP**  
03 81 66 53 10 • [slhs.univ-fcomte.fr](http://slhs.univ-fcomte.fr)



### Les sciences sociales, c'est quoi ?

Les sciences sociales traitent des relations entre l'être humain et la société. Elles ont pour but de décrire, d'analyser et d'expliquer les phénomènes traversant la société et ses différents groupes.

## SCIENCES SOCIALES

### LICENCE

#### Licence Sociologie

**21 Dijon** Université Bourgogne Europe -  
UFR Sciences Humaines et Sociales **TP**  
03 80 39 57 00 • [ube.fr](http://ube.fr)

**25 Besançon** Université Marie et Louis  
Pasteur - UFR Sciences du Langage, de  
l'Homme et de la Société (SLHS) **TP**  
03 81 66 53 10 • [slhs.univ-fcomte.fr](http://slhs.univ-fcomte.fr)





# HÔTELLERIE-RESTAURATION, TOURISME

## Quels métiers ?

[Sommelier-ère](#)
[Organisateur-trice de réceptions](#)
[Maître-esse d'hôtel](#)
[Accompagnateur-trice en moyenne montagne](#)
[Animateur-trice nature](#)
[Conseiller-ère en développement local](#)
[Conseiller-ère en voyages](#)
[Directeur-trice de restaurant](#)
[...](#)

## BM

Le Brevet de maîtrise est un diplôme de niveau Bac +2 délivré par les Chambres de métiers et de l'artisanat. Il est accessible en apprentissage, uniquement avec un Bac pro ou un BP dans le même métier. Il offre une haute qualification professionnelle dans l'artisanat.

### BM Boucher charcutier traiteur : option Productions charcutières et traiteurs

**71** **Mercrey** CMA Formation Mercrey <sup>A</sup>  
03 85 98 10 30 • [cmaformation-bfc.fr/](#)

### BM Pâtissier chocolatier confiseur glacier traiteur

**71** **Mercrey** CMA Formation Mercrey <sup>A</sup>  
03 85 98 10 30 • [cmaformation-bfc.fr/](#)

## BTS

### BTS Management en hôtellerie - restauration, option A : Management d'unité de restauration

**21** **Dijon** Lycée Le Castel <sup>TP</sup> <sup>A</sup> ●  
03 80 76 70 00 • [lyc-lecastel-dijon.eclat-bfc.fr](#)  
**21** **Dijon** SB Formation - CFA Saint-Benigne <sup>A</sup>  
03 80 70 12 32 • [sb-formation.fr](#)  
**21** **Longvic** École des Métiers Dijon Métropole <sup>A</sup>  
03 80 68 48 80 • [ecoledesmetiers.fr](#)

**39** **Poligny** Lycée Hyacinthe Friant (Lycée des métiers de l'hôtellerie, de la restauration et du sanitaire et du social) <sup>TP</sup> <sup>A</sup> ●  
03 84 37 21 34

[lyc-hfrian-polygny.eclat-bfc.fr](#)

**70** **Vesoul** CMA Formation Vesoul <sup>A</sup>

03 84 76 39 70 • [cmaformation-bfc.fr/](#)

**70** **Vesoul** Lycée professionnel Pontarcher <sup>TP</sup> ●

03 84 97 03 33 • [lycee-pontarcher.fr](#)

**89** **Auxerre** Lycée Vauban (Lycée des métiers) <sup>TP</sup> <sup>A</sup> ●

03 86 72 59 80

[lyc-vauban-auxerre.eclat-bfc.fr/](#)

**89** **Auxerre** CIFA Yonne <sup>A</sup>

03 86 42 03 55 • [cifayonne.com](#)

### BTS Management en hôtellerie - restauration, option B : Management d'unité de production culinaire

**21** **Dijon** Lycée Le Castel <sup>TP</sup> <sup>A</sup> ●  
03 80 76 70 00 • [lyc-lecastel-dijon.eclat-bfc.fr](#)

**21** **Dijon** SB Formation - CFA Saint-Benigne <sup>A</sup>

03 80 70 12 32 • [sb-formation.fr](#)

**21** **Longvic** École des Métiers Dijon Métropole <sup>A</sup>

03 80 68 48 80 • [ecoledesmetiers.fr](#)

**39** **Poligny** Lycée Hyacinthe Friant (Lycée des métiers de l'hôtellerie, de la restauration et du sanitaire et du social) <sup>TP</sup> <sup>A</sup> ●

03 84 37 21 34

[lyc-hfrian-polygny.eclat-bfc.fr](#)

**70** **Vesoul** CMA Formation Vesoul <sup>A</sup>

03 84 76 39 70 • [cmaformation-bfc.fr/](#)

**70** **Vesoul** Lycée professionnel Pontarcher <sup>TP</sup> ●

03 84 97 03 33 • [lycee-pontarcher.fr/](#)

**89** **Auxerre** Lycée Vauban (Lycée des métiers) <sup>TP</sup> <sup>A</sup> ●

03 86 72 59 80

[lyc-vauban-auxerre.eclat-bfc.fr/](#)

**89** **Auxerre** CIFA Yonne <sup>A</sup>

03 86 42 03 55 • [cifayonne.com](#)

### Une mise à niveau pour accéder au BTS Management en hôtellerie-restauration.

Si vous n'êtes pas titulaire du Bac Sciences et technologies de l'hôtellerie et de la restauration (STHR), vous avez la possibilité d'accéder au BTS Management en hôtellerie-restauration après un an de mise à niveau (MàN).

### BTS Management en hôtellerie - restauration, option C : Management d'unité d'hébergement

**21** **Dijon** Lycée Le Castel <sup>TP</sup> <sup>A</sup> ●  
03 80 76 70 00 • [lyc-lecastel-dijon.eclat-bfc.fr](#)

**21** **Dijon** SB Formation - CFA Saint-Benigne <sup>A</sup>

03 80 70 12 32 • [sb-formation.fr](#)

**21** **Longvic** École des Métiers Dijon Métropole <sup>A</sup>

03 80 68 48 80 • [ecoledesmetiers.fr](#)

**39** **Poligny** Lycée Hyacinthe Friant (Lycée des métiers de l'hôtellerie, de la restauration et du sanitaire et du social) <sup>TP</sup> <sup>A</sup> ●

03 84 37 21 34

[lyc-hfrian-polygny.eclat-bfc.fr](#)

**70** **Vesoul** CMA Formation Vesoul <sup>A</sup>

03 84 76 39 70 • [cmaformation-bfc.fr/](#)

**89** **Auxerre** Lycée Vauban (Lycée des métiers) <sup>TP</sup> <sup>A</sup> ●

03 86 72 59 80

[lyc-vauban-auxerre.eclat-bfc.fr/](#)

**89** **Auxerre** CIFA Yonne <sup>A</sup>

03 86 42 03 55 • [cifayonne.com](#)







## BTS Tourisme

- 21 Beaune** Lycée Clos Maire **TP**    
03 80 24 40 00  
[lyc-closmaire-beaune.eclat-bfc.fr](http://lyc-closmaire-beaune.eclat-bfc.fr)
- 21 Dijon** Lycée Saint-Bénigne **TP**    
03 80 70 12 32 • [sb-formation.fr/](http://sb-formation.fr/)
- 21 Longvic** AFTRAL Dijon - CFA du Transport et de la Logistique   
03 80 63 19 39 • [aftral.com](http://aftral.com)
- 25 Besançon** Lycée Professionnel Privé Sainte-Famille    
03 81 52 99 51 • [stefamille-steursule.fr](http://stefamille-steursule.fr)
- 25 Pontarlier** MFR de Pontarlier    
03 81 39 17 04 • [mfr-pontarlier.com](http://mfr-pontarlier.com)
- 39 Dole** Lycée Charles Nodier **TP**    
03 84 79 00 99  
[lycee-charles-nodier-ac-besancon.fr](http://lycee-charles-nodier-ac-besancon.fr)
- 58 Château-Chinon** Lycée François Miterrand (Lycée des métiers) **TP**    
03 86 79 48 00 • [lyc58-fmiterrand.ac-dijon.fr](http://lyc58-fmiterrand.ac-dijon.fr)
- 70 Lure** Lycée Georges Colomb **TP**    
03 84 89 03 80 • [lyc-colomb.ac-besancon.fr/](http://lyc-colomb.ac-besancon.fr/)
- 71 Mâcon** Lycée Ozanam **TP**    
03 85 21 09 80 • [notre-dame-ozanam.fr](http://notre-dame-ozanam.fr)

## BTSA

### BTSA Développement et animation de projets territoriaux

- 21 Quetigny** MFR de Quetigny **TP**    
03 80 46 35 49 • [mfrquetigny.fr](http://mfrquetigny.fr)
- 39 Lons-le-Saunier** Lycée agricole de Nancy **TP**    
03 84 47 16 77 • [lons-mancy.fr](http://lons-mancy.fr)

## CS

### CS Accueil-réception

- 21 Longvic** École des Métiers Dijon Métropole    
03 80 68 48 80 • [ecoledesmetiers.fr](http://ecoledesmetiers.fr)
- 39 Poligny** Lycée Hyacinthe Friant (Lycée des métiers de l'hôtellerie, de la restauration et du sanitaire et du social)    
03 84 37 21 34  
[lyc-hfariant-poligny.eclat-bfc.fr](http://lyc-hfariant-poligny.eclat-bfc.fr)
- 71 Chagny** Stelo Formation - Site de Chagny    
03 85 91 27 32  
[stelo-formation.fr/chagny-71](http://stelo-formation.fr/chagny-71)













### À quoi reconnais-tu un-e sommelier-e ?





Il/elle se distingue par sa fine connaissance des vins et alcools, et par le rituel à accomplir pour leur dégustation.

Tire-bouchon, porte-bouteille, pompe à vin, carafe pour aérer le vin, bec verseur et tablier constituent la panoplie du/de la parfait-e sommelier-e !









## CS Métiers du bar

- 21 Longvic** École des Métiers Dijon Métropole    
03 80 68 48 80 • [ecoledesmetiers.fr](http://ecoledesmetiers.fr)
- 39 Poligny** Lycée Hyacinthe Friant (Lycée des métiers de l'hôtellerie, de la restauration et du sanitaire et du social)    
03 84 37 21 34  
[lyc-hfariant-poligny.eclat-bfc.fr](http://lyc-hfariant-poligny.eclat-bfc.fr)
- 70 Vesoul** CMA Formation Vesoul    
03 84 76 39 70 • [cmaformation-bfc.fr/](http://cmaformation-bfc.fr/)
- 71 Mercurey** CMA Formation Mercurey    
03 85 98 10 30 • [cmaformation-bfc.fr/](http://cmaformation-bfc.fr/)
- 89 Auxerre** Lycée Vauban (Lycée des métiers) **TP**    
03 86 72 59 80  
[lyc-vauban-auxerre.eclat-bfc.fr/](http://lyc-vauban-auxerre.eclat-bfc.fr/)

### CS Organisateur de réceptions

- 39 Poligny** Lycée Hyacinthe Friant (Lycée des métiers de l'hôtellerie, de la restauration et du sanitaire et du social)    
03 84 37 21 34  
[lyc-hfariant-poligny.eclat-bfc.fr](http://lyc-hfariant-poligny.eclat-bfc.fr)
- 71 Paray-le-Monial** Lycée Sacré-Coeur    
03 85 81 03 75 • [ecparay.fr](http://ecparay.fr)

### CS Sommellerie

- 21 Dijon** Lycée Le Castel **TP**    
03 80 76 70 00 • [lyc-lecastel-dijon.eclat-bfc.fr](http://lyc-lecastel-dijon.eclat-bfc.fr)
- 39 Poligny** Lycée Hyacinthe Friant (Lycée des métiers de l'hôtellerie, de la restauration et du sanitaire et du social)    
03 84 37 21 34  
[lyc-hfariant-poligny.eclat-bfc.fr](http://lyc-hfariant-poligny.eclat-bfc.fr)
- 71 Paray-le-Monial** Lycée Sacré-Coeur    
03 85 81 03 75 • [ecparay.fr](http://ecparay.fr)
- 90 Belfort** CFA Municipal de Belfort    
03 70 04 80 80 • [cfa.mairie-belfort.com/](http://cfa.mairie-belfort.com/)

## CS Tourisme vert, accueil et animation en milieu rural

- 39 Montmorot** CFA Agricole de Montmorot (CFAA)    
03 84 87 20 02 • [montmorot.educagri.fr](http://montmorot.educagri.fr)

## FCIL

### FCIL Commercialisation internationale des vins de Bourgogne et oenotourisme



- 21 Dijon** Campus Sup'Arcades **TP**    
03 80 66 12 13 • [arcadesformation.com](http://arcadesformation.com)

### FCIL Organisateur de réceptions

- 21 Dijon** Lycée Le Castel **TP**    
03 80 76 70 00 • [lyc-lecastel-dijon.eclat-bfc.fr](http://lyc-lecastel-dijon.eclat-bfc.fr)

## MÀN

### MàN pour entrer en BTS Management hôtellerie restauration

- 39 Poligny** Lycée Hyacinthe Friant **TP**    
03 84 37 21 34  
[lyc-hfariant-poligny.eclat-bfc.fr](http://lyc-hfariant-poligny.eclat-bfc.fr)

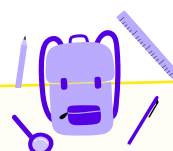

### Le tourisme, ça t'intéresse ?

C'est un secteur qui offre une grande diversité de métiers. Pars à leur découverte à travers des descriptifs, des parcours, des témoignages vidéos.

[monemploiouisme.fr](http://monemploiouisme.fr)

# CONSEILLER·ÈRE EN VOYAGE

Fiche  
Métier

## Le·la négociateur·rice globetrotter·euse

### En bref

A l'écoute de ses clients, cet·te commercial·e élabore des voyages sur-mesure. Il·elle les guide dans leur choix grâce à sa bonne connaissance des destinations et négocie les meilleurs prix auprès des prestataires. Polyvalence et maîtrise des langues exigées ! Il·elle travaille en agence, tour-opérateur, office de tourisme, hôtel ou compagnie aérienne.

**Particularité :** forte disponibilité, travail le week-end.

Plus d'infos



### Les études

Bac +2 minimum : le BTS Tourisme ou le BTS Management commercial opérationnel, le BUT Techniques de commercialisation, la Licence pro Métiers du tourisme... L'alternance est plutôt recommandée.

Portrait



### En région



Métier recherché, notamment pour la promotion du tourisme local, la conception et l'optimisation de produits touristiques.



[cleor.org](https://cleor.org)



### Un métier en pleine (r)évolution numérique

L'essor du e-tourisme depuis quelques années a fait évoluer le métier : pas étonnant que les recruteurs recherchent plus des conseiller·ères-vendeur·euses avec des compétences dans la vente en ligne et le marketing digital.

### Concepteur·rice de voyage durable, un métier voisin

Ce·tte globetrotteur·euse éthique propose des circuits responsables, respectueux de l'environnement et des communautés locales, ici ou ailleurs, tout en travaillant étroitement avec ses clients et ses prestataires.

### 3 bonnes raisons de choisir ce métier



Tu aimes faire rêver



Tu aimes le contact



Tu sais négocier

*Un voyage ce n'est pas comme un objet ou un produit, on ne peut pas le toucher, c'est une expérience. Donc il faut gagner la confiance du client en lui proposant des voyages qui correspondent à ses attentes.*

(Source : OPCO Mobilités)

# INFORMATION-COMMUNICATION, AUDIOVISUEL

## Quels métiers ?

Animateur·trice 2D et 3D

Community manager

Concepteur·trice-rédacteur·trice

Digital Designer

Infographiste

Journaliste

Modérateur·trice web

Storyboarder

Documentaliste



...

## BACHELOR

### Bachelor Marketing digital - Chef de projet web et stratégie digitale



58 Nevers École Digisup   
06 64 19 32 70 • [nievre.cci.fr](http://nievre.cci.fr)

### Bachelor Designer numérique

21 Dijon École Supérieure Appliquée au Design et au Digital (ESADD)   
03 80 19 10 86 • [esadd.fr/](http://esadd.fr/)  
25 Montbéliard École supérieure appliquée au design et au digital Montbéliard   
03 80 19 10 86 • [esadd.fr/](http://esadd.fr/)

## BTS

### BTS Communication

21 Auxonne Lycée Prieur de la Côte-d'Or   
03 80 27 00 00 • [lycee-prieur.fr](http://lycee-prieur.fr)  
21 Dijon Campus Sup'Arcades   
03 80 66 12 13 • [arcadesformation.com](http://arcadesformation.com)





Kolori n° 1  
"Arrêtons de faire genre"  
Jouons la mixité, dévelop-  
pons l'avenir ensemble !

[urlr.me/CgWpk](http://urlr.me/CgWpk)

21 Dijon CFA Groupe Alternance Dijon   
03 80 38 24 24 • [groupe-alternance.com](http://groupe-alternance.com)

21 Dijon SB Formation - CFA Saint-Benigne   
03 80 70 12 32 • [sb-formation.fr](http://sb-formation.fr)

21 Dijon École supérieure de gestion   
03 10 95 19 25 • [esg.fr](http://esg.fr)

21 Quetigny Dijon Formation 

03 80 48 99 99 • [dijonformation.com](http://dijonformation.com)

71 Sancé ESMP École Supérieure - Campus de Mâcon 

03 85 37 75 27 • [esmp.fr](http://esmp.fr)

### BTS Études de réalisation d'un projet de communication, option A : Études de réalisation de produits plurimédia

21 Beaune Lycée Etienne-Jules Marey   
03 80 24 83 00 • [lycee-marey-beaune.fr/](http://lycee-marey-beaune.fr/)

### BTS Études de réalisation d'un projet de communication, option B : Études de réalisation de produits imprimés

21 Beaune Lycée Etienne-Jules Marey   
03 80 24 83 00 • [lycee-marey-beaune.fr/](http://lycee-marey-beaune.fr/)

### BTS Métiers de l'audiovisuel option Gestion de production

25 Montbéliard Lycée Germaine Tillion   
03 81 99 84 84  
[lyc-germaine-tillion.ac-besancon.fr/](http://lyc-germaine-tillion.ac-besancon.fr/)

### BTS Métiers de l'audiovisuel option Métiers du montage et de la post-production

25 Montbéliard Lycée Germaine Tillion   
03 81 99 84 84  
[lyc-germaine-tillion.ac-besancon.fr/](http://lyc-germaine-tillion.ac-besancon.fr/)

### BTS Métiers de l'audiovisuel option Métiers du son

25 Montbéliard Lycée Germaine Tillion   
03 81 99 84 84  
[lyc-germaine-tillion.ac-besancon.fr/](http://lyc-germaine-tillion.ac-besancon.fr/)

### BTS Métiers de l'audiovisuel option Techniques d'ingénierie et exploitation des équipements

25 Montbéliard Lycée Germaine Tillion   
03 81 99 84 84  
[lyc-germaine-tillion.ac-besancon.fr/](http://lyc-germaine-tillion.ac-besancon.fr/)

“

On n'a pas un profil de technicien informatique ou de designer mais une polyvalence dans ces domaines, qui nous donne une autonomie de travail. Au cours de l'année, un intervenant nous a dit que c'est actuellement un profil qui intéresse les entreprises.

”

Laura  
Le métier de digital designer  
(Source : topo-bfc.info)



### Témoignage de Thomas, graphiste et photographe

[explore-demain.fr](https://explore-demain.fr)

## BTS Services informatiques aux organisations option A : Solutions d'infrastructure, systèmes et réseaux

**21 Dijon** Lycée Le Castel **TP** ●  
03 80 76 70 00 • [lyc-lecastel-dijon.eclat-bfc.fr](https://lyc-lecastel-dijon.eclat-bfc.fr)  
**21 Dijon** Lycée Saint-Bénigne **TP** ◆  
03 80 70 12 32 • [sb-formation.fr/](https://sb-formation.fr/)  
**21 Quetigny** Dijon Formation **A**  
03 80 48 99 99 • [dijonformation.com](https://dijonformation.com)  
**25 Besançon** Lycée Louis Pergaud **TP A** ●  
03 81 54 77 77 • [lyceepergaud.fr/](https://lyceepergaud.fr/)  
**39 Dole** Lycée Pasteur Mont-Roland **TP A** ◆  
03 84 79 66 00 • [pasteurmontroland.com](https://pasteurmontroland.com)  
**58 Nevers** Lycée Raoul Follereau **TP A** ●  
03 86 60 36 00  
[lyc58-renardfollereau.ac-dijon.fr](https://lyc58-renardfollereau.ac-dijon.fr)  
**71 Chalon-sur-Saône** Lycée Mathias **TP A** ●  
03 85 97 48 00 • [lycee-mathias.fr](https://lycee-mathias.fr)  
**71 Mâcon** Lycée Lamartine **TP** ●  
03 85 20 46 00  
[lyc-lamartine-macon.eclat-bfc.fr](https://lyc-lamartine-macon.eclat-bfc.fr)  
**89 Auxerre** Pôle Formation UIMM Bourgogne 58-89 **TP A** ◆  
03 86 49 26 00 • [pole-formation.net](https://pole-formation.net)  
**90 Belfort** Lycée Condorcet **A** ●  
03 84 46 64 80  
[lyc-condorcet-belfort.eclat-bfc.fr/](https://lyc-condorcet-belfort.eclat-bfc.fr/)

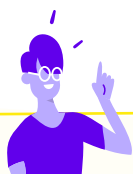

### Les femmes pionnières du numérique

Bien que les femmes soient aujourd'hui minoritaires dans les métiers du numérique, elles ont pourtant, et continuent, de jouer un rôle important dans ce secteur et ce dès les débuts !  
Découvre les portraits fascinants de ces femmes trop souvent oubliées :

[femmes-numerique.fr](https://femmes-numerique.fr)

## BTS Services informatiques aux organisations option B : Solutions logicielles et applications métiers

**21 Dijon** Lycée Saint-Bénigne **TP A** ◆  
03 80 70 12 32 • [sb-formation.fr/](https://sb-formation.fr/)  
**21 Dijon** Lycée Le Castel **TP** ●  
03 80 76 70 00 • [lyc-lecastel-dijon.eclat-bfc.fr](https://lyc-lecastel-dijon.eclat-bfc.fr)  
**21 Quetigny** Dijon Formation **A**  
03 80 48 99 99 • [dijonformation.com](https://dijonformation.com)  
**25 Besançon** Lycée Louis Pergaud **TP A** ●  
03 81 54 77 77 • [lyceepergaud.fr/](https://lyceepergaud.fr/)  
**39 Dole** Lycée Pasteur Mont-Roland **TP A** ◆  
03 84 79 66 00 • [pasteurmontroland.com](https://pasteurmontroland.com)  
**58 Nevers** Lycée Raoul Follereau **TP A** ●  
03 86 60 36 00  
[lyc58-renardfollereau.ac-dijon.fr](https://lyc58-renardfollereau.ac-dijon.fr)  
**71 Autun** Lycée Saint-Lazare **TP** ◆  
03 85 86 97 98 • [esca71.fr](https://esca71.fr)  
**71 Chalon-sur-Saône** Lycée Mathias **TP A** ●  
03 85 97 48 00 • [lycee-mathias.fr](https://lycee-mathias.fr)  
**71 Mâcon** Lycée Lamartine **TP** ●  
03 85 20 46 00  
[lyc-lamartine-macon.eclat-bfc.fr](https://lyc-lamartine-macon.eclat-bfc.fr)  
**89 Auxerre** Pôle Formation UIMM Bourgogne 58-89 **TP** ◆  
03 86 49 26 00 • [pole-formation.net](https://pole-formation.net)  
**90 Belfort** Lycée Condorcet **A** ●  
03 84 46 64 80  
[lyc-condorcet-belfort.eclat-bfc.fr/](https://lyc-condorcet-belfort.eclat-bfc.fr/)

## BUT

Différents parcours proposés selon les spécialités. Se renseigner auprès des établissements.

### BUT information-communication

3 parcours  
• Communication des organisations  
• Métiers du livre et du patrimoine  
• Publicité

**21 Dijon** Université Bourgogne Europe - Dijon-Auxerre-Nevers - Site de Dijon **TP**  
03 80 39 64 01 • [ube.fr](https://ube.fr)  
**25 Besançon** Université Marie et Louis Pasteur - IUT de Besançon-Vesoul - Site de Besançon **TP**  
03 81 66 68 21 • [iut-bv.univ-fcomte.fr](https://iut-bv.univ-fcomte.fr)

### BUT Informatique

3 parcours  
• Administration, gestion et exploitation des données  
• Déploiement d'applications communicantes et sécurisées  
• Réalisation d'applications : conception, développement, validation

**21 Dijon** Université Bourgogne Europe - Dijon-Auxerre-Nevers - Site de Dijon **TP**  
03 80 39 64 01 • [ube.fr](https://ube.fr)  
**58 Nevers** Université Bourgogne Europe - IUT de Nevers **TP**  
03 80 39 64 02 • [ube.fr](https://ube.fr)  
**90 Belfort** Université Marie et Louis Pasteur - IUT de Belfort-Montbéliard - Site de Belfort Techn'Hom **TP**  
03 84 58 77 00 • [iut-nfc.univ-fcomte.fr](https://iut-nfc.univ-fcomte.fr)

### BUT Métiers du multimédia et de l'internet

3 parcours  
• Création numérique  
• Développement web et dispositifs interactifs  
• Stratégie de communication numérique et design d'expérience

**21 Dijon** Université Bourgogne Europe - Dijon-Auxerre-Nevers - Site de Dijon **TP**  
03 80 39 64 01 • [ube.fr](https://ube.fr)  
**25 Montbéliard** Université Marie et Louis Pasteur - IUT de Belfort-Montbéliard - Site de Montbéliard **TP**  
03 84 58 77 00 • [iut-nfc.univ-fcomte.fr](https://iut-nfc.univ-fcomte.fr)

### BUT Réseaux & télécommunications

3 parcours  
• Cybersécurité  
• Internet des objets et mobilité  
• Pilotage de projets réseaux

**25 Montbéliard** Université Marie et Louis Pasteur - IUT de Belfort-Montbéliard - Site de Montbéliard **TP A**  
03 84 58 77 00 • [iut-nfc.univ-fcomte.fr](https://iut-nfc.univ-fcomte.fr)  
**89 Auxerre** Université Bourgogne Europe - Dijon-Auxerre-Nevers - Site d'Auxerre **TP**  
03 86 49 28 20 • [ube.fr](https://ube.fr)



## DNA

---

### DNA Art

**21 Dijon** École nationale supérieure d'art de Dijon **TP** ●  
03 80 30 21 27 • [ensa-dijon.fr](http://ensa-dijon.fr)  
**25 Besançon** ISBA **TP** ●  
03 81 87 81 30 • [isba-besancon.fr](http://isba-besancon.fr)  
**71 Chalon-sur-Saône** École média art **TP** ●  
03 85 47 95 29 • [emafructidor.com](http://emafructidor.com)

### DNA Communication communication visuelle

**25 Besançon** ISBA **TP** ●  
03 81 87 81 30 • [isba-besancon.fr](http://isba-besancon.fr)

## DSP

---

### DSP Assistant intégrateur web

**90 Belfort** CNAM Bourgogne-Franche-Comté **TP** ●  
03 84 58 33 10  
[cnam-bourgognefranchecomte.fr](http://cnam-bourgognefranchecomte.fr)

## LICENCE

---

### Licence Information-communication

**21 Dijon** Université Bourgogne Europe - UFR Lettres et Philosophie **TP**  
03 80 39 56 06 • [ube.fr](http://ube.fr)  
**25 Montbéliard** Université Marie et Louis Pasteur - UFR Sciences, Techniques et Gestion de l'Industrie (STGI) - Site de Montbéliard **TP** ●  
03 81 99 46 62 • [stgi.univ-fcomte.fr](http://stgi.univ-fcomte.fr)



# COMMUNITY MANAGER

Fiche  
Métier

## La voix numérique de l'entreprise

### En bref

Ce-tte gestionnaire de communauté crée des contenus web, répond aux questions, modère les échanges, gère la e-réputation de l'entreprise, monte des vidéos, travaille avec des marques... Il-elle incarne l'entreprise sur les réseaux sociaux. Maîtrise de l'orthographe et du RGPD indispensables. Il-elle peut être social media manager, content manager ou chargé-e de com. Il-elle travaille dans tous les secteurs, en entreprise ou en freelance.

**Particularité :** exposition numérique et rythme intense.

Plus d'infos



### Les études

Bac +2 minimum : BTS Communication, BUT Information-Communication, BUT Métiers du multimédia et de l'internet parcours stratégie de communication numérique et design d'expérience, Bachelor ou Master en stratégie digitale, etc.

Portrait



### En région

[cleor.org](https://cleor.org)



*Un conseil : toujours rester à l'affût de ce qui se passe sur Internet, des dernières tendances. Et oser : oser prendre son téléphone, se mettre devant la caméra.*

**Elise, Community manager**  
(Source : La Fabrik de l'orientation)



### Un métier en perpétuelle évolution

Des compétences en marketing, en pédagogie sont de plus en plus recherchées pour participer à la stratégie d'entreprise et développer une culture des réseaux sociaux en interne. C'est un métier qui s'ouvre même aux communautés de jeux virtuels ou d'applications.

### Brand content manager, un métier voisin

Il-elle construit l'histoire de la marque, gère les contenus sur tous les supports (vidéos, réseaux sociaux, newsletter...), veille à leur qualité et analyse leur impact. Son objectif est de faire grandir la communauté. Il-elle travaille donc étroitement avec le-la community manager.



### 3 bonnes raisons de choisir ce métier



Tu es créatif-ve



Tu aimes la polyvalence



Tu aimes être en lien direct avec les utilisateurs

# INFORMATIQUE, INTERNET

## Quels métiers ?

[Webmaster](#)[Développeur-se d'applications mobiles](#)[Formateur-trice en informatique](#)[Administrateur-trice de réseau](#)[Analyste d'exploitation](#)[Développeur-se](#)[Intégrateur-trice web](#)[Technicien-ne de maintenance en informatique](#)[...](#)

## NOUVEAU

**En région**

### Un nouveau Bachelor Développeur full stack à Dijon

La Coda School débarque à Dijon en proposant un Bachelor Développeur full stack en 3 ans (alternance possible). L'objectif ? T'apprendre à créer et développer des applis intuitives et sécurisées. En bonus, des cours de com et de posture commerciale pour sortir de l'image du développeur solitaire. L'école propose aussi des Master of Science en Intelligence Artificielle et Data, Cybersécurité, et Green IT (Le numérique responsable).

[coda.school](https://coda.school)

## BACHELOR

### Bachelor Administrateur systèmes et réseaux

♦ 21 Quetigny CESI (Association) - Campus de Dijon **A** ♦  
03 80 36 84 10 • [dijon.cesi.fr](https://dijon.cesi.fr)

### Bachelor Informatique - Administrateur systèmes, réseaux et cybersécurité

58 Nevers École CS2I Bourgogne **A** ♦  
06 64 19 32 70 • [nievre.cci.fr](https://nievre.cci.fr)

### Bachelor Informatique - Concepteur développeur web full stack

58 Nevers École CS2I Bourgogne **A** ♦  
06 64 19 32 70 • [nievre.cci.fr](https://nievre.cci.fr)

### Bachelor Ingénierie informatique et systèmes numériques

21 Dijon ESEO - campus Dijon **TP** ♦  
02 41 86 67 67 • [eseo.fr](https://eseo.fr)

### Bachelor en sciences et ingénierie - informatique

21 Quetigny CESI (Association) - Campus de Dijon **TP** ♦  
03 80 36 84 10 • [dijon.cesi.fr](https://dijon.cesi.fr)

## BTS

### BTS Cybersécurité, Informatique et réseaux, Électronique, Option B : Électronique et réseaux

21 Dijon Lycée Gustave Eiffel **TP** **A** ●  
03 80 60 42 12 • [lyc21-eiffel.ac-dijon.fr](https://lyc21-eiffel.ac-dijon.fr)  
25 Besançon Lycée Victor Hugo **TP** **A** ●  
03 81 41 98 88 • [lyceehugobesancon.org](https://lyceehugobesancon.org)  
71 Chalon-sur-Saône Lycée Niépce Balleure **TP** **A** ●  
03 85 97 96 00 • [cite-niepce-balleure.fr](https://cite-niepce-balleure.fr)  
89 Sens Lycée Catherine et Raymond Janot **TP** ●  
03 86 95 72 00  
[lyc-janot-curie-sens.eclat-bfc.fr](https://lyc-janot-curie-sens.eclat-bfc.fr)  
90 Baviilliers Lycée Professionnel Denis Diderot (Lycée des métiers de l'électricité, des technologies numériques et de la production) **TP** **A** ●  
03 84 57 37 27  
[lyc-ddiderot-baviilliers.eclat-bfc.fr](https://lyc-ddiderot-baviilliers.eclat-bfc.fr)

**KOLOR**

**Kolori n° 1**  
**« Arrêtons de faire genre »**  
**Jouons la mixité, développons l'avenir ensemble !**

[urlr.me/CgWpk](https://urlr.me/CgWpk)

“

On a besoin d'être curieux et de se former sur les nouvelles technologies en permanence, sinon on est dépassé.

”

Narjiss,  
Développeuse full-stack  
(Source : Oh my job !)

## BTS Cybersécurité, informatique et réseaux, électronique option A Informatique et réseaux

**21 Dijon** Lycée Gustave Eiffel **TP A ●**  
03 80 60 42 12 • [lyc21-eiffel.ac-dijon.fr](http://lyc21-eiffel.ac-dijon.fr)  
**21 Dijon** CFA Saint-Joseph (SJ Formation) **TP A ◆**  
03 80 59 20 14 • [stjodijon.com](http://stjodijon.com)  
**25 Besançon** Lycée Jules Haag **TP ●**  
03 81 81 01 45 • [lycee-juleshaag.fr](http://lycee-juleshaag.fr)  
**39 Dole** CFA de l'Industrie Franche-Comté (CFAI) - Site de Dole **A**  
03 84 82 91 70 • [formation-industries-fc.fr](http://formation-industries-fc.fr)  
**39 Lons-le-Saunier** Lycée Professionnel Privé Sainte-Marie **TP A ◆**  
03 84 47 09 67 • [enseignementprive-lons.fr/](http://enseignementprive-lons.fr/)  
**58 Nevers** École CS21 Bourgogne **A ◆**  
06 64 19 32 70 • [nievre.cci.fr](http://nievre.cci.fr)  
**71 Chalon-sur-Saône** Lycée Niépce Balleure **TP A ●**  
03 85 97 96 00 • [cite-niepce-balleure.fr](http://cite-niepce-balleure.fr)  
**89 Sens** Lycée Catherine et Raymond Janot **TP ●**  
03 86 95 72 00  
[lyc-janot-curie-sens.eclat-bfc.fr](http://lyc-janot-curie-sens.eclat-bfc.fr)

## BTS Services informatiques aux organisations option A : Solutions d'infrastructure, systèmes et réseaux

**21 Dijon** Lycée Le Castel **TP ●**  
03 80 76 70 00 • [lyc-lecastel-dijon.eclat-bfc.fr](http://lyc-lecastel-dijon.eclat-bfc.fr)  
**21 Dijon** Lycée Saint-Bénigne **TP ◆**  
03 80 70 12 32 • [sb-formation.fr/](http://sb-formation.fr/)  
**21 Quetigny** Dijon Formation **A**  
03 80 48 99 99 • [dijonformation.com](http://dijonformation.com)  
**25 Besançon** Lycée Louis Pergaud **TP A ●**  
03 81 54 77 77 • [lyceepergaud.fr/](http://lyceepergaud.fr/)  
**39 Dole** Lycée Pasteur Mont-Roland **TP A ◆**  
03 84 79 66 00 • [pasteurmontroland.com](http://pasteurmontroland.com)  
**58 Nevers** Lycée Raoul Follereau **TP A ●**  
03 86 60 36 00  
[lyc58-renardfollereau.ac-dijon.fr](http://lyc58-renardfollereau.ac-dijon.fr)

**● 71 Chalon-sur-Saône** Lycée Mathias **TP A**  
03 85 97 48 00 • [lycee-mathias.fr](http://lycee-mathias.fr)  
**● 71 Mâcon** Lycée Lamartine **TP**  
03 85 20 46 00  
[lyc-lamartine-macon.eclat-bfc.fr](http://lyc-lamartine-macon.eclat-bfc.fr)  
**◆ 89 Auxerre** Pôle Formation UIMM Bourgogne 58-89 **TP A**  
03 86 49 26 00 • [pole-formation.net](http://pole-formation.net)  
**● 90 Belfort** Lycée Condorcet **A**  
03 84 46 64 80  
[lyc-condorcet-belfort.eclat-bfc.fr/](http://lyc-condorcet-belfort.eclat-bfc.fr/)

## BTS Services informatiques aux organisations option B : Solutions logicielles et applications métiers

**21 Dijon** Lycée Saint-Bénigne **TP A ◆**  
03 80 70 12 32 • [sb-formation.fr/](http://sb-formation.fr/)  
**21 Dijon** Lycée Le Castel **TP ●**  
03 80 76 70 00 • [lyc-lecastel-dijon.eclat-bfc.fr](http://lyc-lecastel-dijon.eclat-bfc.fr)  
**21 Quetigny** Dijon Formation **A**  
03 80 48 99 99 • [dijonformation.com](http://dijonformation.com)  
**25 Besançon** Lycée Louis Pergaud **TP A ●**  
03 81 54 77 77 • [lyceepergaud.fr/](http://lyceepergaud.fr/)  
**39 Dole** Lycée Pasteur Mont-Roland **TP A ◆**  
03 84 79 66 00 • [pasteurmontroland.com](http://pasteurmontroland.com)  
**58 Nevers** Lycée Raoul Follereau **TP A**  
03 86 60 36 00  
[lyc58-renardfollereau.ac-dijon.fr](http://lyc58-renardfollereau.ac-dijon.fr)  
**71 Autun** Lycée Saint-Lazare **TP ◆**  
03 85 86 97 98 • [esca71.fr](http://esca71.fr)  
**71 Chalon-sur-Saône** Lycée Mathias **TP A ●**  
03 85 97 48 00 • [lycee-mathias.fr](http://lycee-mathias.fr)  
**71 Mâcon** Lycée Lamartine **TP ●**  
03 85 20 46 00  
[lyc-lamartine-macon.eclat-bfc.fr](http://lyc-lamartine-macon.eclat-bfc.fr)  
**89 Auxerre** Pôle Formation UIMM Bourgogne 58-89 **TP ◆**  
03 86 49 26 00 • [pole-formation.net](http://pole-formation.net)  
**90 Belfort** Lycée Condorcet **A ●**  
03 84 46 64 80  
[lyc-condorcet-belfort.eclat-bfc.fr/](http://lyc-condorcet-belfort.eclat-bfc.fr/)



Les femmes pionnières du numérique  
– page 74



## BUT

*Différents parcours proposés selon les spécialités. Se renseigner auprès des établissements.*

### BUT Génie électrique et informatique industrielle

3 parcours  
• Automatismes et informatique industrielle  
• Electricité et maîtrise de l'énergie  
• Électronique et systèmes embarqués

**71 Le Creusot** Université Bourgogne Europe - IUT du Creusot **TP**  
03 80 39 51 80 • [ube.fr](http://ube.fr)  
**90 Belfort** Université Marie et Louis Pasteur - IUT de Belfort-Montbéliard - Site de Belfort Techn'Hom **TP A**  
03 84 58 77 00 • [iut-nfc.univ-fcomte.fr](http://iut-nfc.univ-fcomte.fr)

### BUT Informatique

3 parcours  
• Administration, gestion et exploitation des données  
• Déploiement d'applications communicantes et sécurisées  
• Réalisation d'applications : conception, développement, validation

**21 Dijon** Université Bourgogne Europe - Dijon-Auxerre-Nevers - Site de Dijon **TP**  
03 80 39 64 01 • [ube.fr](http://ube.fr)  
**58 Nevers** Université Bourgogne Europe - IUT de Nevers **TP**  
03 80 39 64 02 • [ube.fr](http://ube.fr)  
**90 Belfort** Université Marie et Louis Pasteur - IUT de Belfort-Montbéliard - Site de Belfort Techn'Hom **TP**  
03 84 58 77 00 • [iut-nfc.univ-fcomte.fr](http://iut-nfc.univ-fcomte.fr)

## BUT Métiers du multimédia et de l'internet

3 parcours

- Création numérique
- Développement web et dispositifs interactifs
- Stratégie de communication numérique et design d'expérience

**21 Dijon** Université Bourgogne Europe - Dijon-Auxerre-Nevers - Site de Dijon **TP**  
03 80 39 64 01 • [ube.fr](http://ube.fr)

**25 Montbéliard** Université Marie et Louis Pasteur - IUT de Belfort-Montbéliard - Site de Montbéliard **TP**  
03 84 58 77 00 • [iut-nfc.univ-fcomte.fr](http://iut-nfc.univ-fcomte.fr)

## BUT Réseaux & télécommunications

3 parcours

- Cybersécurité
- Internet des objets et mobilité
- Pilotage de projets réseaux

**25 Montbéliard** Université Marie et Louis Pasteur - IUT de Belfort-Montbéliard - Site de Montbéliard **TP** **A**

03 84 58 77 00 • [iut-nfc.univ-fcomte.fr](http://iut-nfc.univ-fcomte.fr)

**89 Auxerre** Université Bourgogne Europe - Dijon-Auxerre-Nevers - Site d'Auxerre **TP**  
03 86 49 28 20 • [ube.fr](http://ube.fr)

## BUT Science des données

Parcours Visualisation, conception d'outils décisionnels

**39 Dole** Lycée Jacques Duhamel **TP** **●**  
03 84 79 78 00  
[lycee-jacques-duhamel-dole-jura.fr](http://lycee-jacques-duhamel-dole-jura.fr)



### Le numérique fait bouger (tout) le monde

Découvre avec cette série de vidéos comment le numérique et ses métiers interviennent aujourd'hui dans de nombreux domaines, dont certains que tu n'aurais jamais soupçonnés !

[bit.ly/4hW7ZK8](https://bit.ly/4hW7ZK8)

## CS

### CS Cybersécurité

**25 Pontarlier** Lycée Professionnel Privé Saint-Bénigne **A** **◆**  
03 81 39 16 37 • [ecpontarlier.fr](http://ecpontarlier.fr)

## DSP

### DSP Assistant intégrateur web

**90 Belfort** CNAM Bourgogne-Franche-Comté **TP** **●**  
03 84 58 33 10  
[cnam-bourgognefranchecomte.fr](http://cnam-bourgognefranchecomte.fr)

## LICENCE

### Licence Informatique

**21 Dijon** Université Bourgogne Europe - UFR Sciences et Techniques **TP**  
03 80 39 50 04 • [ube.fr](http://ube.fr)

**25 Besançon** Université Marie et Louis Pasteur - UFR Sciences et Techniques **TP**  
03 81 66 69 51 • [sciences.univ-fcomte.fr](http://sciences.univ-fcomte.fr)

**25 Montbéliard** Université Marie et Louis Pasteur - UFR Sciences, Techniques et Gestion de l'Industrie (STGI) - Site de Montbéliard **TP** **●**

03 81 99 46 62 • [stgi.univ-fcomte.fr](http://stgi.univ-fcomte.fr)

**71 Chalon-sur-Saône** Centre régional associé au Cnam **TP** **●**  
03 85 46 04 65  
[cnam-bourgognefranchecomte.fr](http://cnam-bourgognefranchecomte.fr)

### Licence Sciences pour l'ingénieur

**21 Dijon** Université Bourgogne Europe - UFR Sciences et Techniques **TP**  
03 80 39 50 04 • [ube.fr](http://ube.fr)

**25 Besançon** Université Marie et Louis Pasteur - UFR Sciences et Techniques **TP**  
03 81 66 69 51 • [sciences.univ-fcomte.fr](http://sciences.univ-fcomte.fr)

**90 Belfort** Université Marie et Louis Pasteur - UFR Sciences, Techniques et Gestion de l'Industrie (STGI) - Site de Belfort **TP**  
03 81 99 46 29 • [stgi.univ-fcomte.fr](http://stgi.univ-fcomte.fr)

## MÀN

### Formation générale scientifique en sciences et techniques

**25 Besançon** Université Marie et Louis Pasteur - UFR Sciences et Techniques **TP**  
03 81 66 69 51 • [sciences.univ-fcomte.fr](http://sciences.univ-fcomte.fr)



# DATA SCIENTIST

Fiche  
Métier

## Le couteau suisse de la data

### En bref

Cette scientifique de la donnée est un-e spécialiste de l'informatique et des statistiques : il-elle développe l'infrastructure data de l'entreprise. Son rôle ? Transformer les données en connaissances pour aider à la prise de décision grâce à des analyses pertinentes et des prédictions fiables. Il-elle travaille dans tous les secteurs : finance, santé, marketing, industrie, les opportunités ne manquent pas.

Plus d'infos



### Les études

Bac +5 minimum : les diplômes en ingénierie informatique, spécialisé en statistiques ou en big data sont des voies à privilégier.

Portrait



### En région

[cleor.org](https://cleor.org)



### Un métier du futur

Très recherché depuis l'engouement du big data, le métier se transforme. Ses missions s'étendent en même temps que l'IA gagne en maturité : stratégie, éthique, créativité, innovation, etc. Il-elle aura une place de plus en plus centrale dans l'entreprise.

### Data analyst, un métier voisin

Il-elle crée des bases de données et s'assure de leur bon fonctionnement. Il-elle est chargé-e de la modélisation des données, participe à leur analyse et à la détection de problèmes. Il intervient en amont du-de la data scientist.





*J'ai choisi ce métier car c'est un métier du futur. C'est un métier transversal, on travaille sur différents domaines et secteurs. Et on n'est jamais seul !*

**Abdelali**, data scientist à Besançon (25)



### 3 bonnes raisons de choisir ce métier

-  Tu aimes la polyvalence
-  Tu aimes le numérique
-  Tu aimes résoudre des énigmes

# LETTRES, LANGUES, ENSEIGNEMENT

## Quels métiers ?

Consultant-e en formation

Conseiller-ère pédagogique

Educateur-trice

Enseignant-e

Formateur-trice

Ingénieur-e pédagogique

Interprète

Professeur-e de musique

...



### Sciences du langage : donne ta langue au tchat !

Loin de l'apprentissage classique d'une langue, cette discipline étudie le langage humain sous différents angles : la linguistique, la psychologie, la sociologie, l'informatique, la philosophie et même les neurosciences. Les sciences du langage trouvent des applications concrètes dans l'école, la santé, la société, et les technologies. Un exemple : l'intelligence artificielle (IA) s'en inspire pour apprendre aux machines à comprendre et produire du texte et de la parole.

## CLASSE PRÉPA

### CPGE de lettres

**21 Dijon** Lycée Carnot **TP** ●  
03 80 68 63 00 • [lyc21-carnot.ac-dijon.fr](http://lyc21-carnot.ac-dijon.fr)  
**25 Besançon** Lycée Louis Pasteur **TP** ●  
03 81 81 22 89  
[lyc-pasteur.ac-besancon.fr](http://lyc-pasteur.ac-besancon.fr)

### CPGE de lettres et sciences sociales

**21 Dijon** Lycée Carnot **TP** ●  
03 80 68 63 00 • [lyc21-carnot.ac-dijon.fr](http://lyc21-carnot.ac-dijon.fr)

## DE

### Diplôme d'État de professeur de musique

**21 Dijon** École supérieure de musique Bourgogne-Franche-Comté **TP** ●  
03 59 28 21 80  
[esmbourgognefranche.comte.fr](http://esmbourgognefranche.comte.fr)  
**21 Dijon** École supérieure de musique Bourgogne-Franche-Comté **TP** ●  
03 59 28 21 80  
[esmbourgognefranche.comte.fr](http://esmbourgognefranche.comte.fr)

## DU

### DU Grec moderne

**21 Dijon** Université Bourgogne Europe - UFR Lettres et Philosophie **TP**  
03 80 39 56 06 • [ube.fr](http://ube.fr)

### DU Polonais

**21 Dijon** Université Bourgogne Europe - UFR Langues et Communication **TP**  
03 80 39 56 95 • [ube.fr](http://ube.fr)

### DU Russe

**21 Dijon** Université Bourgogne Europe - UFR Langues et Communication **TP**  
03 80 39 56 95 • [ube.fr](http://ube.fr)

## LICENCE

### Licence Humanités

**21 Dijon** Centre Universitaire Catholique de Bourgogne (CUCDB) **TP** ◆  
03 80 73 45 90 • [cucdb.fr](http://cucdb.fr)

### Licence Langues, littératures et civilisations étrangères et régionales

**21 Dijon** Université Bourgogne Europe - UFR Langues et Communication **TP**  
03 80 39 56 95 • [ube.fr](http://ube.fr)  
**25 Besançon** Université Marie et Louis Pasteur - UFR Sciences du Langage, de l'Homme et de la Société (SLHS) **TP**  
03 81 66 53 10 • [slhs.univ-fcomte.fr](http://slhs.univ-fcomte.fr)



*J'ai eu la chance de partir en voyages d'études avec le lycée. On était logés chez l'habitant, c'était cool pour l'immersion. Ça m'a vraiment conforté dans mon idée de continuer dans les langues. J'aimerais faire une Licence LLCER pour devenir prof d'anglais, ou prof de français à l'étranger.*



Shaynesse  
1<sup>re</sup> générale, Dijon

“

*Pour moi, il est plus épanouissant de travailler en autonomie car cela permet de se créer sa propre culture générale en fonction des sujets qui nous intéressent et de ce que l'on souhaite faire après la licence.*

**Delphine**

Licence en LEA  
(Source : fiches Lycéens, [lyceens.u-bourgogne.fr](http://lyceens.u-bourgogne.fr))

”

### Licence Langues étrangères appliquées

**21 Dijon** Université Bourgogne Europe - UFR Langues et Communication **TP**  
03 80 39 56 95 • [ube.fr](http://ube.fr)

**25 Besançon** Université Marie et Louis Pasteur - UFR Sciences du Langage, de l'Homme et de la Société (SLHS) **TP**  
03 81 66 53 10 • [slhs.univ-fcomte.fr](http://slhs.univ-fcomte.fr)

**25 Montbéliard** Université Marie et Louis Pasteur - UFR Sciences, Techniques et Gestion de l'Industrie (STGI) - Site de Montbéliard **TP** ●  
03 81 99 46 62 • [stgi.univ-fcomte.fr](http://stgi.univ-fcomte.fr)

### Licence Lettres

**21 Dijon** Université Bourgogne Europe - UFR Lettres et Philosophie **TP**  
03 80 39 56 06 • [ube.fr](http://ube.fr)

**25 Besançon** Université Marie et Louis Pasteur - UFR Sciences du Langage, de l'Homme et de la Société (SLHS) **TP**  
03 81 66 53 10 • [slhs.univ-fcomte.fr](http://slhs.univ-fcomte.fr)

### Licence Sciences de l'éducation et de la formation

**21 Dijon** Université Bourgogne Europe - Antenne INSPE de Dijon **TP** ●  
03 80 67 64 67

[inspe.u-bourgogne.fr/presentation-du-departement-meef](http://inspe.u-bourgogne.fr/presentation-du-departement-meef)

**21 Dijon** Centre Universitaire Catholique de Bourgogne (CUCDB) **TP** ◆  
03 80 73 45 90 • [cucdb.fr](http://cucdb.fr)

**58 Nevers** Université Bourgogne Europe - Antenne INSPE de Nevers **TP** ●  
03 86 59 74 80  
[inspe.u-bourgogne.fr/presentation-du-departement-meef](http://inspe.u-bourgogne.fr/presentation-du-departement-meef)

### Licence Sciences du langage

**21 Dijon** Université Bourgogne Europe - UFR Lettres et Philosophie **TP**  
03 80 39 56 06 • [ube.fr](http://ube.fr)

**25 Besançon** Université Marie et Louis Pasteur - UFR Sciences du Langage, de l'Homme et de la Société (SLHS) **TP**  
03 81 66 53 10 • [slhs.univ-fcomte.fr](http://slhs.univ-fcomte.fr)



### Le parcours préparatoire au professorat des écoles

Le PPPE prépare dès la 1<sup>re</sup> année de Licence à un parcours de professeur des écoles menant au Master de professorat des écoles (MEEF 1<sup>er</sup> degré) qui permet de passer le concours de recrutement de professeur des écoles. Il est adossé à une Licence généraliste qui peut ouvrir vers d'autres voies. Il propose un prolongement des enseignements suivis en lycée (français, mathématiques, histoire-géographie, sciences, langues vivantes, etc.) et des enseignements spécialisés pour préparer la Licence dans la spécialité de son choix. Cette professionnalisation progressive s'appuie sur des stages d'observation et de pratique dont un stage de mobilité internationale en 3<sup>e</sup> année de Licence.

🔗 [onisep.fr](http://onisep.fr)



# LOGISTIQUE, TRANSPORT

## Quels métiers ?

Gestionnaire des stocks

Ingénieur-e logistique

Manager transport et distribution

Responsable d'entrepôt

Responsable d'exploitation

Responsable logistique

Technicien-ne logistique

...

## BTS

### BTS Commerce international

**21 Dijon** Lycée Montchapet **TP** ●  
03 80 53 29 29

[lyc21-montchapet.ac-dijon.fr](http://lyc21-montchapet.ac-dijon.fr)

**21 Dijon** Campus Sup'Arcades **TP** ◆

03 80 66 12 13 • [arcadesformation.com](http://arcadesformation.com)

**25 Pontarlier** Lycée Xavier Marmier **TP** ●  
03 81 46 94 80

[lyc-xmarmier-pontarlier.eclat-bfc.fr](http://lyc-xmarmier-pontarlier.eclat-bfc.fr)

**39 Dole** Lycée Pasteur Mont-Roland **A** ◆

03 84 79 66 00 • [pasteurmontroland.com](http://pasteurmontroland.com)

**71 Mâcon** Lycée Lamartine **TP** ●  
03 85 20 46 00

[lyc-lamartine-macon.eclat-bfc.fr](http://lyc-lamartine-macon.eclat-bfc.fr)

**89 Auxerre** Lycée Saint-Joseph **TP** ◆

03 86 94 23 60 • [saint-joseph-auxerre.fr](http://saint-joseph-auxerre.fr)

**90 Belfort** Lycée Condorcet **TP** ●  
03 84 46 64 80

[lyc-condorcet-belfort.eclat-bfc.fr/](http://lyc-condorcet-belfort.eclat-bfc.fr/)

### BTS Gestion des transports et logistique associée

**21 Dijon** Lycée Saint-Bénigne **TP** **A** ◆

03 80 70 12 32 • [sb-formation.fr/](http://sb-formation.fr/)

**21 Longvic** AFTRAL Dijon - CFA du Transport et de la Logistique **A**  
03 80 63 19 39 • [aftral.com](http://aftral.com)

**25 Serre-les-Sapins** AFTRAL Besançon - CFA du Transport et de la Logistique **A**  
03 81 48 58 00 • [aftral.com](http://aftral.com)

**71 Chalon-sur-Saône** Lycée Professionnel Jeannette Guyot (Lycée des métiers) **TP** **A** ●  
03 85 97 44 00

[lyc-dugast-dumorey-chalon-sur-saone.eclat-bfc.fr/](http://lyc-dugast-dumorey-chalon-sur-saone.eclat-bfc.fr/)

**89 Appoigny** AFTRAL Auxerre - CFA du Transport et de la Logistique **A**  
03 83 15 83 97 • [aftral.com](http://aftral.com)

**89 Joigny** Lycée Louis Davier **TP** **A** ●  
03 86 92 40 00 • [lyceedavier.fr/](http://lyceedavier.fr/)

**90 Belfort** Lycée Raoul Follereau **A** ●  
03 84 90 16 00

[lyc-rfollereau-belfort.eclat-bfc.fr/](http://lyc-rfollereau-belfort.eclat-bfc.fr/)



### Logisticien-ne, le maillon fort de la chaîne

Il-elle gère les stocks et assure l'expédition des produits d'une entreprise en veillant au respect des délais, des coûts et à la qualité de service à ses clients.

Dans l'humanitaire, il-elle intervient dans les zones de conflit ou de catastrophe naturelle pour organiser l'acheminement de personnes, de vivres ou de matériel.

Les études ? Du BTS Gestion des transports et logistique associée (Bac+2) au BUT Gestion logistique et transport ou Qualité logistique industrielle et organisation (Bac+3).

 Portrait : [youtu.be/cmfXrUqtljo](https://youtu.be/cmfXrUqtljo)



## BUT

*Différents parcours proposés selon les spécialités. Se renseigner auprès des établissements.*

### **BUT Management de la logistique et des transports**

2 parcours

- Management de mobilité et de la supply-chain connectées
- Management de mobilité et de la supply-chain durables

**70 Vaire-et-Montoille** Université Marie et Louis Pasteur - IUT de Besançon-Vesoul - Site de Vesoul **TP** **A**  
03 84 75 95 00 • [iut-bv.univ-fcomte.fr](http://iut-bv.univ-fcomte.fr)

**71 Chalon-sur-Saône** Université Bourgogne Europe - IUT de Chalon-sur-Saône **TP** **A**  
03 85 42 43 44 • [ube.fr](http://ube.fr)

## CLASSE PRÉPA

### **CPI de l'institut supérieur de l'automobile et des transports**

**58 Nevers** Université Bourgogne Europe - ISAT - Site de Nevers **TP** ●  
03 86 71 50 00 • [isat.fr](http://isat.fr)

#### **Pour rouler plus loin**

Intéressé par les métiers du transport et de la logistique ? Découvrez des métiers, formations, témoignages et plus encore sur 2 sites de choix.

[jebougemonavenir.fr](http://jebougemonavenir.fr)

[choisis-ton-avenir.com](http://choisis-ton-avenir.com)

# MATIÈRES PREMIÈRES, FABRICATION, INDUSTRIES

## Quels métiers ?

Responsable qualité en agroalimentaire

Technicien-ne des industries du verre

Ingénieur-e génie industriel

Opérateur-trice de raffinerie

Pilote de ligne automatisée

Technicien-ne de contrôle

Technicien-ne du papier carton

Technicien-ne en productique

...

## SPÉCIALITÉS MULTIPLES

### BACHELOR

#### Bachelor Commerce techniques et innovations

**90 Belfort** ESTA - École supérieure des technologies et des affaires de Belfort **TP** ♦  
03 84 54 53 53 • [esta-groupe.fr/](http://esta-groupe.fr/)

### BM

*Le Brevet de maîtrise est un diplôme de niveau Bac +2 délivré par les Chambres de métiers et de l'artisanat. Il est accessible en apprentissage, uniquement avec un Bac pro ou un BP dans le même métier. Il offre une haute qualification professionnelle dans l'artisanat.*

#### BM Boucher charcutier traiteur : option Productions charcutières et traiteurs

**71 Mercurey** CMA Formation Mercurey **A**  
03 85 98 10 30 • [cmaformation-bfc.fr/](http://cmaformation-bfc.fr/)

### BTS

#### BTS Assistance technique d'ingénieur

**21 Dijon** CFAI de l'Industrie 21-71 (CFAI) - Site de Dijon **A**  
03 80 78 79 50  
[formation-industries-2171.com/formation-alternance/](http://formation-industries-2171.com/formation-alternance/)

**NOUVEAU**

Le Bachelor Commerce Techniques et Innovation à Belfort : quand le commerce matche avec l'industrie !

L'ESTA, le CFAI de Franche-Comté et l'ISM se sont regroupés pour proposer un Bachelor « 2 en 1 » en 3 ans (dont 2 ans en alternance). L'objectif ? Te former au métier de technico-commercial-e dans l'industrie. Au programme : un enseignement purement scientifique, un autre sur les techniques de commercialisation et un dernier pour accompagner les transformations numériques et environnementales.

[esta-groupe.fr](http://esta-groupe.fr)

**25 Besançon** Lycée Saint-Paul **TP** **A** ♦  
03 81 47 29 29 • [stjoseph-stpaul.org](http://stjoseph-stpaul.org)

**25 Montbéliard** Lycée Germaine Tillion **A** ●  
03 81 99 84 84  
[lyc-germaine-tillion.ac-besancon.fr/](http://lyc-germaine-tillion.ac-besancon.fr/)

**89 Tonnerre** Lycée Chevalier d'Eon **TP** **A** ●  
03 86 55 08 01  
[lyc-chevalierdeon-tonnerre.eclat-bfc.fr/](http://lyc-chevalierdeon-tonnerre.eclat-bfc.fr/)

### BUT

*Différents parcours proposés selon les spécialités. Se renseigner auprès des établissements.*

#### BUT Packaging, emballage et conditionnement

*Parcours éco-conception, homologation, supply chain*

**39 Dole** Lycée Jacques Duhamel **TP** ●  
03 84 79 78 00  
[lycee-jacques-duhamel-dole-jura.fr](http://lycee-jacques-duhamel-dole-jura.fr)

### CLASSE PRÉPA

#### CPI double BTS CPRP-CRSA associé au Lycée Belin (Vesoul) - parcours microtechniques et systèmes intelligents de l'ENSMM

**70 Vesoul** Lycée Edouard Belin **TP** ●  
03 84 75 53 23 • [lycee-belin.fr](http://lycee-belin.fr)

“

La bioqualité [...] consiste à contrôler, à analyser et à s'assurer de la conformité des matières premières, des produits en cours d'élaboration et des produits finis. [...] D'après les anciens élèves que nous avons pu rencontrer, on trouve assez facilement du travail.

”

**Lucie**  
En BTS Bioqualité  
à Charolles, 20 ans  
(Source : topo-bfc.info)

## AGROALIMENTAIRE

### BTS

#### BTS Bioanalyses en laboratoire de contrôle

**21 Dijon** Lycée Le Castel **TP** ●  
03 80 76 70 00 • [lyc-lecastel-dijon.eclat-bfc.fr](http://lyc-lecastel-dijon.eclat-bfc.fr)

#### BTS Bioqualité

**39 Poligny** École nationale de l'innovation, des laboratoires, de l'eau et de l'alimentation - campus de Poligny **TP** ●  
03 84 73 76 76 • [enil.fr](http://enil.fr)  
**71 Charolles** Lycée Julien Wittmer **TP** ▲ ●  
03 85 88 01 00 • [lycee-wittmer.net](http://lycee-wittmer.net)

#### BTS Diététique et nutrition

**21 Dijon** HEM Santé **A**  
09 74 37 37 37 • [hem-sante.fr](http://hem-sante.fr)  
**21 Saint-Apollinaire** Cours Biomedal **A** ◆  
03 81 82 10 50 • [biomedal.fr](http://biomedal.fr)  
**21 Saint-Apollinaire** Biomédal - Dijon **TP** ◆  
03 81 82 10 50 • [biomedal-formation.fr/](http://biomedal-formation.fr/)  
**25 Besançon** Cours Biomedal **A** ◆  
03 81 82 10 50 • [biomedal.fr](http://biomedal.fr)  
**90 Belfort** Lycée Notre-Dame des Anges **TP** ◆  
03 84 28 05 58 • [notredamebelfort.fr/](http://notredamebelfort.fr/)

### BTSA

#### BTSA Analyses biologiques, biotechnologiques, agricoles et environnementales

**21 Plombières-lès-Dijon** CFA Agricole de Quetigny-Plombières **TP** ●  
03 80 71 80 00 • [lycee-quetigny.fr](http://lycee-quetigny.fr)  
**21 Quetigny** CFA Agricole de Quetigny-Plombières (CFAA) - Site de Quetigny **A**  
03 80 71 80 00 • [lycee-quetigny.fr](http://lycee-quetigny.fr)  
**25 Mamirolle** École nationale de l'innovation, des laboratoires, de l'eau et de l'alimentation **TP** ▲ ●  
03 81 55 92 00 • [enil.fr](http://enil.fr)  
**89 Venoy** Lycée agricole La Brosse **TP** ●  
03 86 94 60 00 • [terresdelyonne.com](http://terresdelyonne.com)

#### BTSA Qualité, alimentation, innovation et maîtrise sanitaire option Ali-ments et processus technologiques (BIOQUALIM)

**21 Plombières-lès-Dijon** CFA Agricole de Quetigny-Plombières **TP** ●  
03 80 71 80 00 • [lycee-quetigny.fr](http://lycee-quetigny.fr)  
**21 Quetigny** CFA Agricole de Quetigny-Plombières (CFAA) - Site de Quetigny **A**  
03 80 71 80 00 • [lycee-quetigny.fr](http://lycee-quetigny.fr)  
**25 Mamirolle** École nationale de l'innovation, des laboratoires, de l'eau et de l'alimentation **TP** ●  
03 81 55 92 00 • [enil.fr](http://enil.fr)  
**39 Poligny** École nationale de l'innovation, des laboratoires, de l'eau et de l'alimentation - campus de Poligny **TP** ▲ ●  
03 84 73 76 76 • [enil.fr](http://enil.fr)

#### BTSA Qualité, alimentation, innovation et maîtrise sanitaire option Produits laitiers

**25 Mamirolle** École nationale de l'innovation, des laboratoires, de l'eau et de l'alimentation **TP** ▲ ●  
03 81 55 92 00 • [enil.fr](http://enil.fr)  
**39 Poligny** École nationale de l'innovation, des laboratoires, de l'eau et de l'alimentation - campus de Poligny **TP** ●  
03 84 73 76 76 • [enil.fr](http://enil.fr)

#### BTSA Technico-commercial option Alimentation et boissons

● **21 Plombières-lès-Dijon** CFA Agricole de Quetigny-Plombières **TP**  
03 80 71 80 00 • [lycee-quetigny.fr](http://lycee-quetigny.fr)  
◆ **25 Besançon** Lycée agricole François-Xavier **TP**  
03 81 25 01 40 • [lycee-francoisxavier.fr/](http://lycee-francoisxavier.fr/)

**25 Pontarlier** Lycée Jeanne d'Arc **A** ◆  
03 81 39 08 53  
[lyceejeannedarcpontarlier.org/](http://lyceejeannedarcpontarlier.org/)  
**58 Château-Chinon** Lycée professionnel agricole du Morvan **TP** ●  
03 86 79 49 80 • [morvanformations.com](http://morvanformations.com)  
**70 Fougerolles-Saint-Valbert** MFR **A** ◆  
03 84 49 12 94 • [mfr-fougerolles.fr](http://mfr-fougerolles.fr)  
**89 Saint-Denis-lès-Sens** UNREP Bourgogne - CFA Nord de l'Yonne **A** ◆  
03 86 64 80 00 • [saintecolombeformations.fr](http://saintecolombeformations.fr)

#### BTSA Technico-commercial option Univers jardins et animaux de compagnie

**21 Semur-en-Auxois** MFR de Semur-en-Auxois **TP** ▲ ◆  
03 80 97 07 08 • [mfr-semur.com](http://mfr-semur.com)  
**58 Varzy** Lycée Horticole Rural Privé du Haut-Nivernais **TP** ◆  
03 86 29 45 95 • [lycee-varzy.fr/](http://lycee-varzy.fr/)  
**90 Valdoie** CFA Agricole du Territoire de Belfort (CFAA) **A**  
03 84 58 49 61 • [valdoie-formation.fr](http://valdoie-formation.fr)

#### BTSA Technico-commercial option Vins, bières, et spiritueux

**21 Beaune** Lycée viticole **TP** ●  
03 80 24 79 95 • [lavitibeaune.com](http://lavitibeaune.com)  
**21 Ruffey-lès-Beaune** MFR de Beaune-Grandchamp **A** ◆  
03 80 26 61 44 • [mfr-grandchamp.fr](http://mfr-grandchamp.fr)  
**25 Pontarlier** Lycée Jeanne d'Arc **A** ◆  
03 81 39 08 53  
[lyceejeannedarcpontarlier.org/](http://lyceejeannedarcpontarlier.org/)  
**70 Fougerolles-Saint-Valbert** MFR **A** ◆  
03 84 49 12 94 • [mfr-fougerolles.fr](http://mfr-fougerolles.fr)  
**71 Davayé** CFPPA Mâcon-Davayé - Viti Cap Formations **A**  
03 85 35 83 33 • [viticapformation.fr](http://viticapformation.fr)



**L'industrie manque de talents féminins : lancez-vous !**

L'association « Elles bougent » aide les femmes à trouver un stage ou un emploi dans les secteurs industriels ou technologiques.

🔗 [ellesbougent.com](http://ellesbougent.com)

# INGÉNIEUR·E EN COBOTIQUE

Fiche  
Métier

## L'inventeur·euse de robots collaboratifs

### En bref

Cet·te expert·e imagine des robots collaboratifs qui assistent l'humain sur les chaînes de production. Il·elle cherche des solutions mécaniques à une problématique, les développe et pilote leur fabrication. Il·elle travaille surtout dans l'industrie (automobile, aéronautique...), mais aussi dans le service à la personne, l'agroalimentaire, le monde médical... et même la pâtisserie !

**Particularité :** projet complexe et évolution technologique rapide.

### Les études

Bac +5 minimum : CPI (classe prépa intégrée), classe prépa scientifique, BUT génie électrique et informatique industrielle, puis et surtout, un Diplôme d'ingénieur ou un Master avec une spécialisation en robotique, électronique, sciences numériques, mécanique... ou en cobotique.

### En région

[cleor.org](https://cleor.org)

Portrait



Plus d'infos

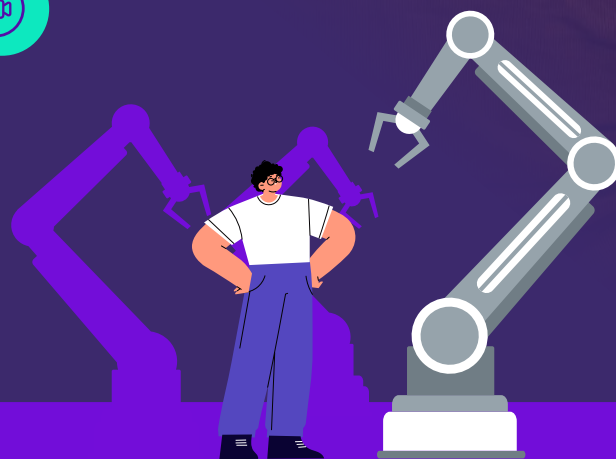



### Un métier du futur

L'humain et le robot travaillent main dans la main pour construire l'usine du futur. L'objectif ? Allier la performance et la sécurité pour assister l'humain plutôt que le remplacer (ex : l'exosquelette). Évidemment, l'IA est de la partie !

### Ingénieur·e IA, un métier voisin

Il·elle crée et développe des programmes informatiques capables de raisonner comme l'humain pour résoudre des problèmes, effectuer une tâche précise, ou optimiser des process industriels.

#### 3 bonnes raisons de choisir ce métier

-  Tu es créatif·ve
-  Tu aimes expérimenter
-  Tu voudrais changer le monde... du travail

“

Le défi est réellement de simplifier la relation entre les systèmes automatisés et l'homme. Il faut considérer le robot comme un apprenti qui doit être capable d'apprendre pour nous aider.

**Olivier**, enseignant-chercheur  
(Source : Techniques de l'ingénieur)

”

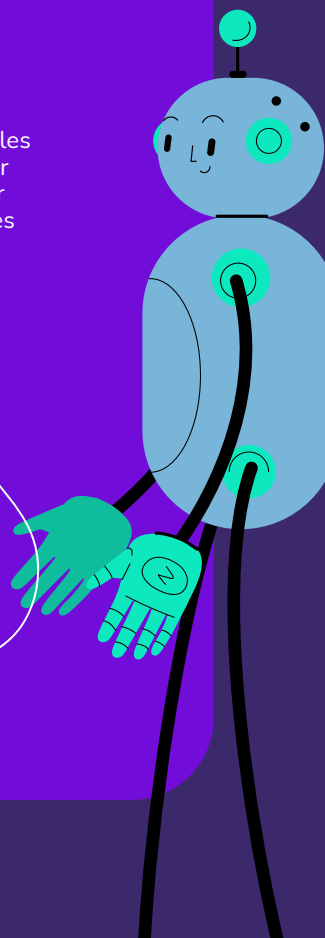



## BTSA Viticulture-oenologie mention agriculture biologique

**21 Beaune** Lycée viticole **TP** **A** **●**  
03 80 24 79 95 • [lavitbeaune.com](http://lavitbeaune.com)  
**39 Montmorot** CFA Agricole de Montmorot (CFAA) **A**  
03 84 87 20 02 • [montmorot.educagri.fr](http://montmorot.educagri.fr)  
**58 Challuy** CFA Agricole de la Nièvre (CFAA) **A**  
03 86 21 66 07 • [epleanevers.educagri.fr](http://epleanevers.educagri.fr)  
**71 Davayé** Lycée agricole Lucie Aubrac **TP** **A** **●**  
03 85 33 56 00 • [abcdavaye.com](http://abcdavaye.com)

## BUT

Différents parcours proposés selon les spécialités. Se renseigner auprès des établissements.

## BUT Génie biologique

2 parcours  
• Biologie médicale et biotechnologie  
• Sciences de l'aliment et biotechnologie

**21 Dijon** Université Bourgogne Europe - Dijon-Auxerre-Nevers - Site de Dijon **TP**  
03 80 39 64 01 • [ube.fr](http://ube.fr)

## CS

## CS Production, transformation et commercialisation des produits fermiers

**39 Poligny** CFA de Mamirolle-Poligny - Campus de Poligny **A**  
03 81 55 92 00 • [enil.fr](http://enil.fr)  
**71 Fontaines** CFA Agricole **A**  
03 85 47 82 82 • [epl-fontaines.fr](http://epl-fontaines.fr)

## LICENCE

## Licence Sciences de la vigne et du vin

**21 Dijon** Université Bourgogne Europe - Institut Universitaire de la Vigne et du Vin Jules Guyot (IUVV) **TP**  
03 80 39 62 34 • [ube.fr](http://ube.fr)

“

*Je suis convaincu que l'industrie regorge de sujets dont on ne soupçonne pas l'intérêt. [...] j'ai été surpris par les moyens en informatique.*

”

Louis  
traceur à Héricourt (70)  
(Source : Tous IN'dustrie en BFC)

## ÉTUDES ET DÉVELOPPEMENT

## BTS

## BTS Conception de produits industriels

**21 Dijon** Lycée Saint Joseph - La Salle **TP** **A** **◆**  
03 80 59 20 14 • [stjodijon.com](http://stjodijon.com)  
**25 Besançon** Lycée Saint-Paul **TP** **A** **◆**  
03 81 47 29 29 • [stjoseph-stpaul.org](http://stjoseph-stpaul.org)  
**25 Exincourt** CFA de l'Industrie Franche-Comté (CFAI) - Site d'Exincourt **A**  
03 81 32 67 32 • [formation-industries-fc.fr](http://formation-industries-fc.fr)  
**39 Dole** Lycée Jacques Duhamel **TP** **A** **●**  
03 84 79 78 00  
[lycee-jacques-duhamel-dole-jura.fr](http://lycee-jacques-duhamel-dole-jura.fr)  
**71 Chalon-sur-Saône** Lycée Niépce Balleure **TP** **A** **●**  
03 85 97 96 00 • [cite-niepc-balleure.fr](http://cite-niepc-balleure.fr)  
**71 Chalon-sur-Saône** CFA de l'Industrie 21-71 (CFAI) - Site de Chalon-sur-Saône **A**  
03 80 78 79 50  
[formation-industries-2171.com](http://formation-industries-2171.com)  
**71 Paray-le-Monial** Lycée Sacré-Coeur **A** **◆**  
03 85 81 03 75 • [ecparay.fr](http://ecparay.fr)  
**89 Auxerre** Pôle Formation UIMM Bourgogne 58-89 **A** **◆**  
03 86 49 26 00 • [pole-formation.net](http://pole-formation.net)  
**89 Sens** Lycée Catherine et Raymond Janot (Lycée des métiers) **TP** **A** **●**  
03 86 95 72 00  
[lyc-janot-curie-sens.eclat-bfc.fr](http://lyc-janot-curie-sens.eclat-bfc.fr)

## BTS Conception des processus de réalisation de produits, option A : Production unitaire

**21 Dijon** CFA de l'Industrie 21-71 (CFAI) - Site de Dijon **A**  
03 80 78 79 50  
[formation-industries-2171.com/formation-alternance/](http://formation-industries-2171.com/formation-alternance/)  
**25 Besançon** CFA de l'Industrie Franche-Comté (CFAI) - Site de Besançon **A**  
03 81 41 39 83 • [formation-industries-fc.fr](http://formation-industries-fc.fr)  
**25 Exincourt** CFA de l'Industrie Franche-Comté (CFAI) - Site d'Exincourt **A**  
03 81 32 67 32 • [formation-industries-fc.fr](http://formation-industries-fc.fr)  
**70 Vesoul** Lycée Edouard Belin (Lycée des métiers de l'ingénierie numérique) **TP** **A** **●**  
03 84 75 53 23 • [lycee-belin.fr](http://lycee-belin.fr)  
**89 Auxerre** Pôle Formation UIMM Bourgogne 58-89 **A** **◆**  
03 86 49 26 00 • [pole-formation.net](http://pole-formation.net)  
**89 Sens** Lycée Catherine et Raymond Janot (Lycée des métiers) **A** **●**  
03 86 95 72 00  
[lyc-janot-curie-sens.eclat-bfc.fr](http://lyc-janot-curie-sens.eclat-bfc.fr)  
**89 Sens** Lycée Catherine et Raymond Janot **TP** **●**  
03 86 95 72 00  
[lyc-janot-curie-sens.eclat-bfc.fr](http://lyc-janot-curie-sens.eclat-bfc.fr)

## NOUVEAU



## En région

## Nucléaire : une Licence pro à Chalon-sur-Saône pour former les techniciens de demain

La filière nucléaire a besoin de renfort pour fabriquer et assembler de grosses pièces comme les réacteurs dans une région où l'atome a pris sa place. Le CNAM lance à Chalon-sur-Saône la Licence pro Conception et amélioration de processus et procédés industriels, parcours Innovation Produit/process (accessible après Bac +2) pour y répondre.

Alors si tu souhaites faire carrière dans l'industrie du nucléaire, cette Licence pro est pour toi !

[formation.cnam.fr](http://formation.cnam.fr)

## BTS Conception des processus de réalisation de produits option B : Production sérielle

**25 Besançon** CFA de l'Industrie Franche-Comté (CFAI) - Site de Besançon <sup>A</sup>  
03 81 41 39 83 • [formation-industries-fc.fr](http://formation-industries-fc.fr)

**25 Exincourt** CFA de l'Industrie Franche-Comté (CFAI) - Site d'Exincourt <sup>A</sup>  
03 81 32 67 32 • [formation-industries-fc.fr](http://formation-industries-fc.fr)

**39 Champagnole** Lycée Paul-Emile Victor <sup>A</sup> ●  
03 84 53 10 00  
[lyc-pevictor-champagnole.eclat-bfc.fr/](http://lyc-pevictor-champagnole.eclat-bfc.fr/)

Coloration régionale : Robotique

**70 Vesoul** Lycée Edouard Belin (Lycée des métiers de l'ingénierie numérique) <sup>TP</sup> <sup>A</sup> ●  
03 84 75 53 23 • [lycee-belin.fr](http://lycee-belin.fr)

**89 Auxerre** Pôle Formation UIMM Bourgogne 58-89 <sup>A</sup> ◆  
03 86 49 26 00 • [pole-formation.net](http://pole-formation.net)

## BTS Conception et industrialisation en microtechniques

**25 Besançon** Lycée Jules Haag - Site Labbé <sup>TP</sup> <sup>A</sup> ●

03 81 81 01 45 • [lycee-juleshaag.fr](http://lycee-juleshaag.fr)

**25 Morteau** Lycée Edgar Faure <sup>TP</sup> ●  
03 81 67 68 80

[lyc-efaufe-morteau.eclat-bfc.fr](http://lyc-efaufe-morteau.eclat-bfc.fr)

**39 Hauts de Bienne** Lycée Victor Bérard (Lycée des métiers de l'optique et des micro-techniques) <sup>TP</sup> <sup>A</sup> ●  
03 84 34 17 00  
[lyc-vberard-morez.eclat-bfc.fr](http://lyc-vberard-morez.eclat-bfc.fr)

## BTS Cybersécurité, Informatique et réseaux, Électronique, option B : Électronique et réseaux

**21 Dijon** Lycée Gustave Eiffel <sup>TP</sup> <sup>A</sup> ●  
03 80 60 42 12 • [lyc21-eiffel.ac-dijon.fr](http://lyc21-eiffel.ac-dijon.fr)

**25 Besançon** Lycée Victor Hugo <sup>TP</sup> <sup>A</sup> ●  
03 81 41 98 88 • [lyceehugobesancon.org](http://lyceehugobesancon.org)



**71 Chalon-sur-Saône** Lycée Niépce Balleure <sup>TP</sup> <sup>A</sup> ●

03 85 97 96 00 • [cite-niepce-balleure.fr](http://cite-niepce-balleure.fr)

**89 Sens** Lycée Catherine et Raymond Janot <sup>TP</sup> ●

03 86 95 72 00

[lyc-janot-curie-sens.eclat-bfc.fr](http://lyc-janot-curie-sens.eclat-bfc.fr)

**90 Baviilliers** Lycée Professionnel Denis Diderot (Lycée des métiers de l'électricité, des technologies numériques et de la production) <sup>TP</sup> <sup>A</sup> ●

03 84 57 37 27

[lyc-ddiderot-baviilliers.eclat-bfc.fr](http://lyc-ddiderot-baviilliers.eclat-bfc.fr)

## BUT

*Différents parcours proposés selon les spécialités. Se renseigner auprès des établissements.*

## BUT Science et génie des matériaux

*Parcours Métiers de la caractérisation et de l'expertise des matériaux et des produits*

**71 Chalon-sur-Saône** Université Bourgogne Europe - IUT de Chalon-sur-Saône <sup>TP</sup>  
03 85 42 43 44 • [ube.fr](http://ube.fr)

## GÉNIE INDUSTRIEL

### BTS

## BTS Conception de produits industriels

**21 Dijon** Lycée Saint Joseph - La Salle <sup>TP</sup> <sup>A</sup> ◆

03 80 59 20 14 • [stjodijon.com](http://stjodijon.com)

**25 Besançon** Lycée Saint-Paul <sup>TP</sup> <sup>A</sup> ◆

03 81 47 29 29 • [stjoseph-stpaul.org](http://stjoseph-stpaul.org)

**25 Exincourt** CFA de l'Industrie Franche-Comté (CFAI) - Site d'Exincourt <sup>A</sup>  
03 81 32 67 32 • [formation-industries-fc.fr](http://formation-industries-fc.fr)

**39 Dole** Lycée Jacques Duhamel <sup>TP</sup> <sup>A</sup> ●

03 84 79 78 00

[lycee-jacques-duhamel-dole-jura.fr](http://lycee-jacques-duhamel-dole-jura.fr)

**71 Chalon-sur-Saône** Lycée Niépce Balleure <sup>TP</sup> <sup>A</sup> ●

03 85 97 96 00 • [cite-niepce-balleure.fr](http://cite-niepce-balleure.fr)

**71 Chalon-sur-Saône** CFA de l'Industrie 21-71 (CFAI) - Site de Chalon-sur-Saône <sup>A</sup>

03 80 78 79 50

[formation-industries-2171.com](http://formation-industries-2171.com)

**71 Paray-le-Monial** Lycée Sacré-Cœur <sup>A</sup> ◆

03 85 81 03 75 • [ecparay.fr](http://ecparay.fr)

**89 Auxerre** Pôle Formation UIMM Bourgogne 58-89 <sup>A</sup> ◆

03 86 49 26 00 • [pole-formation.net](http://pole-formation.net)

**89 Sens** Lycée Catherine et Raymond Janot (Lycée des métiers) <sup>TP</sup> <sup>A</sup> ●

03 86 95 72 00

[lyc-janot-curie-sens.eclat-bfc.fr](http://lyc-janot-curie-sens.eclat-bfc.fr)

## BTS Conception des processus de réalisation de produits, option A : Production unitaire

**21 Dijon** CFA de l'Industrie 21-71 (CFAI) - Site de Dijon <sup>A</sup>

03 80 78 79 50 • [formation-industries-2171.com/formation-alternance/](http://formation-industries-2171.com/formation-alternance/)

**25 Besançon** CFA de l'Industrie Franche-Comté (CFAI) - Site de Besançon <sup>A</sup>

03 81 41 39 83 • [formation-industries-fc.fr](http://formation-industries-fc.fr)

**25 Exincourt** CFA de l'Industrie Franche-Comté (CFAI) - Site d'Exincourt <sup>A</sup>

03 81 32 67 32 • [formation-industries-fc.fr](http://formation-industries-fc.fr)

**70 Vesoul** Lycée Edouard Belin (Lycée des métiers de l'ingénierie numérique) <sup>TP</sup> <sup>A</sup> ●

03 84 75 53 23 • [lycee-belin.fr](http://lycee-belin.fr)

**89 Auxerre** Pôle Formation UIMM Bourgogne 58-89 <sup>A</sup> ◆

03 86 49 26 00 • [pole-formation.net](http://pole-formation.net)

**89 Sens** Lycée Catherine et Raymond Janot (Lycée des métiers) <sup>A</sup> ●

03 86 95 72 00

[lyc-janot-curie-sens.eclat-bfc.fr](http://lyc-janot-curie-sens.eclat-bfc.fr)

**89 Sens** Lycée Catherine et Raymond Janot <sup>TP</sup> ●

03 86 95 72 00

[lyc-janot-curie-sens.eclat-bfc.fr](http://lyc-janot-curie-sens.eclat-bfc.fr)

## BTS Conception des processus de réalisation de produits option B : Production sérielle

**25 Besançon** CFA de l'Industrie Franche-Comté (CFAI) - Site de Besançon <sup>A</sup>

03 81 41 39 83 • [formation-industries-fc.fr](http://formation-industries-fc.fr)

**25 Exincourt** CFA de l'Industrie Franche-Comté (CFAI) - Site d'Exincourt <sup>A</sup>

03 81 32 67 32 • [formation-industries-fc.fr](http://formation-industries-fc.fr)

**39 Champagnole** Lycée Paul-Emile Victor <sup>A</sup> ●  
03 84 53 10 00

[lyc-pevictor-champagnole.eclat-bfc.fr/](http://lyc-pevictor-champagnole.eclat-bfc.fr/)

**70 Vesoul** Lycée Edouard Belin (Lycée des métiers de l'ingénierie numérique) <sup>TP</sup> <sup>A</sup> ●

03 84 75 53 23 • [lycee-belin.fr](http://lycee-belin.fr)

**89 Auxerre** Pôle Formation UIMM Bourgogne 58-89 <sup>A</sup> ◆

03 86 49 26 00 • [pole-formation.net](http://pole-formation.net)

## BTS Conception et réalisation de systèmes automatiques

**21 Dijon** Lycée Saint Joseph - La Salle <sup>TP</sup> <sup>A</sup> ◆  
03 80 59 20 14 • [stjodijon.com](http://stjodijon.com)

Coloration régionale : Robotique et technologies du futur

**25 Besançon** Lycée Jules Haag - Site Labbé <sup>TP</sup> <sup>A</sup> ●

03 81 81 01 45 • [lycee-juleshaag.fr](http://lycee-juleshaag.fr)

**25 Exincourt** CFA de l'Industrie Franche-Comté (CFAI) - Site d'Exincourt <sup>TP</sup> <sup>A</sup>  
03 81 32 67 32 • [formation-industries-fc.fr](#)

**39 Dole** CFA de l'Industrie Franche-Comté (CFAI) - Site de Dole <sup>A</sup>  
03 84 82 91 70 • [formation-industries-fc.fr](#)

**58 Nevers** Lycée Jules Renard <sup>TP</sup> <sup>A</sup> ●  
03 86 71 47 00

[lyc58-renardfollereau.ac-dijon.fr](#)

**70 Vesoul** Lycée Edouard Belin (Lycée des métiers de l'ingénierie numérique) <sup>TP</sup> <sup>A</sup> ●  
03 84 75 53 23 • [lycee-belin.fr](#)

**71 Chalon-sur-Saône** Lycée Niépce Balleure <sup>TP</sup> <sup>A</sup> ●  
03 85 97 96 00 • [cite-niepce-balleure.fr](#)

**71 Chalon-sur-Saône** CFA de l'Industrie 21-71 (CFAI) - Site de Chalon-sur-Saône <sup>A</sup>  
03 80 78 79 50  
[formation-industries-2171.com](#)

## BTS Contrôle industriel et régulation automatique

**25 Besançon** Lycée Jules Haag <sup>TP</sup> <sup>A</sup> ●  
03 81 81 01 45 • [lycee-juleshaag.fr](#)

Coloration régionale : Passeport nucléaire

 Tu découvres la filière nucléaire à travers tous les métiers aux contacts des professionnels.

## BUT

Différents parcours proposés selon les spécialités. Se renseigner auprès des établissements.

## BUT Génie industriel et maintenance

Parcours Management, méthodes, maintenance innovante

**70 Vaire-et-Montoille** Université Marie et Louis Pasteur - IUT de Besançon-Vesoul - Site de Vesoul <sup>TP</sup>  
03 84 75 95 00 • [iut-bv.univ-fcomte.fr](#)

**71 Chalon-sur-Saône** Université Bourgogne Europe - IUT de Chalon-sur-Saône <sup>TP</sup>  
03 85 42 43 44 • [ube.fr](#)

## BUT Génie mécanique et productique

5 parcours

- Chargé d'affaires industrielles
- Conception et production durable
- Innovation pour l'industrie
- Management de process industriel
- Simulation numérique et réalité virtuelle

**21 Dijon** Université Bourgogne Europe - Dijon-Auxerre-Nevers - Site de Dijon <sup>TP</sup>  
03 80 39 64 01 • [ube.fr](#)

**25 Besançon** Université Marie et Louis Pasteur - IUT de Besançon-Vesoul - Site de Besançon <sup>TP</sup>  
03 81 66 68 21 • [iut-bv.univ-fcomte.fr](#)

**71 Le Creusot** Université Bourgogne Europe - IUT du Creusot <sup>TP</sup>  
03 80 39 51 80 • [ube.fr](#)

## LICENCE

### Licence Sciences pour l'ingénieur

**21 Dijon** Université Bourgogne Europe - UFR Sciences et Techniques <sup>TP</sup>  
03 80 39 50 04 • [ube.fr](#)

**25 Besançon** Université Marie et Louis Pasteur - UFR Sciences et Techniques <sup>TP</sup>  
03 81 66 69 51 • [sciences.univ-fcomte.fr](#)

**90 Belfort** Université Marie et Louis Pasteur - UFR Sciences, Techniques et Gestion de l'Industrie (STGI) - Site de Belfort <sup>TP</sup>  
03 81 99 46 29 • [stgi.univ-fcomte.fr](#)

## AUTRE DIPLÔME

### Diplôme d'ingénieur d'affaires industrielles

Accessible directement après le Bac en 5 ans.

**90 Belfort** ESTA - École supérieure des technologies et des affaires de Belfort <sup>TP</sup> ♦  
03 84 54 53 53 • [esta-groupe.fr](#)

## MAINTENANCE, QUALITÉ

## BTS

### BTS Maintenance des matériels de construction et de manutention

**71 Mâcon** Lycée René Cassin (Lycée des métiers) <sup>TP</sup> <sup>A</sup> ●  
03 85 39 53 50  
[lyc-rcassin-macon.eclat-bfc.fr](#)

### BTS Maintenance des systèmes, option A : Systèmes de production

**21 Dijon** Lycée Gustave Eiffel <sup>TP</sup> <sup>A</sup> ●  
03 80 60 42 12 • [lyc21-eiffel.ac-dijon.fr](#)  
**21 Dijon** CFA de l'Industrie 21-71 (CFAI) - Site de Dijon <sup>A</sup>  
03 80 78 79 50  
[formation-industries-2171.com/formation-alternance/](#)  
**21 Dijon** CFA Saint-Joseph (SJ Formation) <sup>A</sup>  
03 80 59 20 14 • [stjodijon.com](#)

**39 Champagnole** Lycée Paul-Emile Victor <sup>TP</sup> <sup>A</sup> ●  
03 84 53 10 00  
[lyc-pevictor-champagnole.eclat-bfc.fr/](#)

Coloration régionale : Robotique

**39 Dole** CFA de l'Industrie Franche-Comté (CFAI) - Site de Dole <sup>A</sup>  
03 84 82 91 70 • [formation-industries-fc.fr](#)  
**39 Gevingey** CFA de l'Industrie Franche-Comté (CFAI) - Site de Gevingey <sup>A</sup>  
03 84 86 83 60 • [formation-industries-fc.fr](#)  
**58 Nevers** Pôle Formation UIMM Bourgogne 58-89 - Antenne de Nevers <sup>A</sup>  
03 86 49 26 00 • [pole-formation.net](#)

**70 Lure** Lycée Georges Colomb <sup>A</sup> ●  
03 84 89 03 80 • [lyc-colomb.ac-besancon.fr/](#)  
**70 Vesoul** CFA de l'Industrie Franche-Comté (CFAI) - Site de Vesoul <sup>A</sup>  
03 84 76 65 73 • [formation-industries-fc.fr](#)  
**71 Chalon-sur-Saône** CFA de l'Industrie 21-71 (CFAI) - Site de Chalon-sur-Saône <sup>A</sup>  
03 80 78 79 50

[formation-industries-2171.com](#)  
**71 Le Creusot** Lycée Léon Blum <sup>TP</sup> <sup>A</sup> ●  
03 85 77 67 00

[lyc-lblusot-le-creusot.eclat-bfc.fr](#)  
**71 Montceau-les-Mines** Campus Mecateam <sup>A</sup>  
03 76 08 06 57 • [campusmecateam.com](#)  
**89 Auxerre** Lycée Fourier Saint-Germain <sup>TP</sup> <sup>A</sup> ●

03 86 72 53 10 • [lyc89-fourier.ac-dijon.fr](#)  
**89 Auxerre** Pôle Formation UIMM Bourgogne 58-89 <sup>A</sup> ♦  
03 86 49 26 00 • [pole-formation.net](#)  
**90 Belfort** CFA de l'Industrie Franche-Comté (CFAI) - Site de Belfort <sup>A</sup>  
03 84 58 47 47 • [formation-industries-fc.fr](#)  
**90 Belfort** Lycée Raoul Follereau <sup>TP</sup> ●  
03 84 90 16 00  
[lyc-rfollereau-belfort.eclat-bfc.fr/](#)

### BTS Maintenance des systèmes, Option B : Systèmes énergétiques et fluidiques

**21 Dijon** Lycée Hippolyte Fontaine <sup>TP</sup> <sup>A</sup>  
03 80 38 36 00 ●  
[lyc21-hfontaine.sd.ac-dijon.fr](#)  
**70 Héricourt** Lycée Louis Aragon (Lycée des métiers de l'énergie et du développement durable) <sup>A</sup> ●  
03 84 56 72 72  
[lyc-laragon-hericourt.eclat-bfc.fr](#)







## BTS Maintenance des systèmes option C : Systèmes éoliens

**21** Dijon Lycée Gustave Eiffel **TP**    
03 80 60 42 12 • [lyc21-eiffel.ac-dijon.fr](http://lyc21-eiffel.ac-dijon.fr)

## BTS Maintenance des véhicules, option A : Voitures particulières

**21** Longvic École des Métiers Dijon Métropole **A**  
03 80 68 48 80 • [ecoledesmetiers.fr](http://ecoledesmetiers.fr)  
**25** Montbéliard Lycée Germaine Tillion **TP**    
03 81 99 84 84  
[lyc-germaine-tillion.ac-besancon.fr/](http://lyc-germaine-tillion.ac-besancon.fr/)  
**58** Nevers Centre Scolaire Notre-Dame **TP**   
03 86 71 87 00 • [csnd58.fr/](http://csnd58.fr/)  
**70** Vesoul CMA Formation Vesoul **A**  
03 84 76 39 70 • [cmaformation-bfc.fr/](http://cmaformation-bfc.fr/)  
**71** Mâcon Lycée René Cassin (Lycée des métiers) **TP**    
03 85 39 53 50  
[lyc-rcassin-macon.eclat-bfc.fr](http://lyc-rcassin-macon.eclat-bfc.fr)  
**71** Mâcon CFA Automobile Mâcon **A**  
03 85 20 97 00 • [cfaauto-macon.fr](http://cfaauto-macon.fr)  
**89** Joigny Lycée Louis Davier **TP**    
03 86 92 40 00 • [lyceedavier.fr/](http://lyceedavier.fr/)

## BTS Maintenance des véhicules option B : Véhicules de transport routier

**25** Montbéliard Lycée Germaine Tillion **A**    
03 81 99 84 84  
[lyc-germaine-tillion.ac-besancon.fr/](http://lyc-germaine-tillion.ac-besancon.fr/)  
**71** Mâcon CFA Automobile Mâcon **A**  
03 85 20 97 00 • [cfaauto-macon.fr](http://cfaauto-macon.fr)  
**71** Mâcon Lycée René Cassin **TP**    
03 85 39 53 50  
[lyc-rcassin-macon.eclat-bfc.fr](http://lyc-rcassin-macon.eclat-bfc.fr)

## BUT

*Différents parcours proposés selon les spécialités. Se renseigner auprès des établissements.*

## BUT Génie industriel et maintenance

*Parcours Management, méthodes, maintenance innovante*

**70** Vaire-et-Montoille Université Marie et Louis Pasteur - IUT de Besançon-Vesoul - Site de Vesoul **TP**  
03 84 75 95 00 • [iut-bv.univ-fcomte.fr](http://iut-bv.univ-fcomte.fr)  
**71** Chalon-sur-Saône Université Bourgogne Europe - IUT de Chalon-sur-Saône **TP**  
03 85 42 43 44 • [ube.fr](http://ube.fr)

## BUT Mesures physiques

2 parcours  
• Techniques instrumentales  
• Matériaux et contrôles physico-chimiques

**25** Montbéliard Université Marie et Louis Pasteur - IUT de Belfort-Montbéliard - Site de Montbéliard **TP**  
03 84 58 77 00 • [iut-nfc.univ-fcomte.fr](http://iut-nfc.univ-fcomte.fr)  
**71** Le Creusot Université Bourgogne Europe - IUT du Creusot **TP**  
03 80 39 51 80 • [ube.fr](http://ube.fr)



**Ouvre-boîtes 4.0, à toi de jouer !**





La plateforme digitale qui connecte les jeunes aux entreprises industrielles et à leurs métiers en région !

[ouvreboites.app](http://ouvreboites.app)



## MATÉRIAUX

### BTS

## BTS Développement et réalisation bois

**39** Mouchard Lycée du Bois (Lycée des métiers du bois) **TP**    
03 84 73 74 00 • [lycee-du-bois.com](http://lycee-du-bois.com)  
**71** Autun Lycée Bonaparte **TP**    
03 85 86 52 45  
[lyc-bonaparte-autun.eclat-bfc.fr](http://lyc-bonaparte-autun.eclat-bfc.fr)

## BTS Systèmes constructifs bois et habitat

**39** Mouchard Lycée du Bois (Lycée des métiers du bois) **TP**    
03 84 73 74 00 • [lycee-du-bois.com](http://lycee-du-bois.com)

## BUT

*Différents parcours proposés selon les spécialités. Se renseigner auprès des établissements.*

## BUT Chimie

2 parcours  
• Analyse, contrôle-qualité, environnement  
• Matériaux et produits formulés

**25** Besançon Université Marie et Louis Pasteur - IUT de Besançon-Vesoul - Site de Besançon **TP**  
03 81 66 68 21 • [iut-bv.univ-fcomte.fr](http://iut-bv.univ-fcomte.fr)

## BUT Mesures physiques

2 parcours  
• Techniques instrumentales  
• Matériaux et contrôles physico-chimiques

**25** Montbéliard Université Marie et Louis Pasteur - IUT de Belfort-Montbéliard - Site de Montbéliard **TP**  
03 84 58 77 00 • [iut-nfc.univ-fcomte.fr](http://iut-nfc.univ-fcomte.fr)  
**71** Le Creusot Université Bourgogne Europe - IUT du Creusot **TP**  
03 80 39 51 80 • [ube.fr](http://ube.fr)

## BUT Science et génie des matériaux



*Parcours Métiers de la caractérisation et de l'expertise des matériaux et des produits*

**71** Chalon-sur-Saône Université Bourgogne Europe - IUT de Chalon-sur-Saône **TP**  
03 85 42 43 44 • [ube.fr](http://ube.fr)

## MÉTALLURGIE, SIDÉRURGIE

### BTS

## BTS Conception des processus de découpe et d'emboutissage

**25** Besançon CFA de l'Industrie Franche-Comté (CFAI) - Site de Besançon **A**  
03 81 41 39 83 • [formation-industries-fc.fr](http://formation-industries-fc.fr)  
**25** Besançon Lycée Jules Haag **TP**    
03 81 81 01 45 • [lycee-juleshaag.fr](http://lycee-juleshaag.fr)



## BTS Conception et réalisation en chaudronnerie industrielle

**39 Gevingey** CFA de l'Industrie Franche-Comté (CFAI) - Site de Gevingey <sup>A</sup>  
03 84 86 83 60 • [formation-industries-fc.fr](#)  
**58 Nevers** Pôle Formation UIMM Bourgogne 58-89 - Antenne de Nevers <sup>A</sup>  
03 86 49 26 00 • [pole-formation.net](#)  
**71 Chalon-sur-Saône** CFA de l'Industrie 21-71 (CFAI) - Site de Chalon-sur-Saône <sup>A</sup>  
03 80 78 79 50  
[formation-industries-2171.com](#)

**71 Le Creusot** Lycée Léon Blum <sup>TP A</sup> ●  
03 85 77 67 00  
[lyc-lblum-le-creusot.eclat-bfc.fr](#)

Coloration régionale : Sensibilisation à la cybersécurité

**90 Belfort** Lycée Raoul Follereau <sup>TP A</sup> ●  
03 84 90 16 00  
[lyc-rfollereau-belfort.eclat-bfc.fr/](#)

Coloration régionale : Hydrogène - évoluer en environnement sensible

## MÉTHODES INDUSTRIALISATION

### BTS

#### BTS Conception des processus de réalisation de produits, option A : Production unitaire

**21 Dijon** CFA de l'Industrie 21-71 (CFAI) - Site de Dijon <sup>A</sup>  
03 80 78 79 50  
[formation-industries-2171.com/formation-alternance/](#)  
**25 Besançon** CFA de l'Industrie Franche-Comté (CFAI) - Site de Besançon <sup>A</sup>  
03 81 41 39 83 • [formation-industries-fc.fr](#)  
**25 Exincourt** CFA de l'Industrie Franche-Comté (CFAI) - Site d'Exincourt <sup>A</sup>  
03 81 32 67 32 • [formation-industries-fc.fr](#)  
**70 Vesoul** Lycée Edouard Belin (Lycée des métiers de l'ingénierie numérique) <sup>TP A</sup> ●  
03 84 75 53 23 • [lycee-belin.fr](#)  
**89 Auxerre** Pôle Formation UIMM Bourgogne 58-89 <sup>A</sup> ◆  
03 86 49 26 00 • [pole-formation.net](#)  
**89 Sens** Lycée Catherine et Raymond Janot (Lycée des métiers) <sup>A</sup> ●  
03 86 95 72 00  
[lyc-janot-curie-sens.eclat-bfc.fr](#)  
**89 Sens** Lycée Catherine et Raymond Janot <sup>TP</sup> ●  
03 86 95 72 00  
[lyc-janot-curie-sens.eclat-bfc.fr](#)

## BTS Conception des processus de réalisation de produits option B : Production sérielle

**25 Besançon** CFA de l'Industrie Franche-Comté (CFAI) - Site de Besançon <sup>A</sup>  
03 81 41 39 83 • [formation-industries-fc.fr](#)  
**25 Exincourt** CFA de l'Industrie Franche-Comté (CFAI) - Site d'Exincourt <sup>A</sup>  
03 81 32 67 32 • [formation-industries-fc.fr](#)

**39 Champagnole** Lycée Paul-Emile Victor <sup>A</sup> ●  
03 84 53 10 00  
[lyc-pevictor-champagnole.eclat-bfc.fr/](#)

Coloration régionale : Robotique

**70 Vesoul** Lycée Edouard Belin (Lycée des métiers de l'ingénierie numérique) <sup>TP A</sup> ●  
03 84 75 53 23 • [lycee-belin.fr](#)  
**89 Auxerre** Pôle Formation UIMM Bourgogne 58-89 <sup>A</sup> ◆  
03 86 49 26 00 • [pole-formation.net](#)

#### BTS Conception et industrialisation en microtechniques

**25 Besançon** Lycée Jules Haag - Site Labbé <sup>TP A</sup> ●  
03 81 81 01 45 • [lycee-juleshaag.fr](#)  
**25 Morteau** Lycée Edgar Faure <sup>TP</sup> ●  
03 81 67 68 80  
[lyc-efature-morteau.eclat-bfc.fr](#)  
**39 Hauts de Bienne** Lycée Victor Bérard (Lycée des métiers de l'optique et des micro-techniques) <sup>TP A</sup> ●  
03 84 34 17 00  
[lyc-vberard-morez.eclat-bfc.fr](#)

#### BTS Pilotage de procédés

**71 Chalon-sur-Saône** Lycée Niépce Balleure <sup>TP A</sup> ●  
03 85 97 96 00 • [cite-niepce-balleure.fr](#)  
**90 Bavilliers** Lycée professionnel Denis Diderot <sup>TP</sup> ●  
03 84 57 37 27  
[lyc-ddiderot-bavilliers.eclat-bfc.fr](#)

### BUT

*Différents parcours proposés selon les spécialités. Se renseigner auprès des établissements.*

#### BUT Hygiène sécurité environnement

*Parcours Science du danger et management des risques professionnels technologiques et environnementaux*

**70 Vaire-et-Montoille** Université Marie et Louis Pasteur - IUT de Besançon-Vesoul - Site de Vesoul <sup>TP</sup>  
03 84 75 95 00 • [iut-bv.univ-fcomte.fr](#)

## NOUVEAU

 **En région**

### Le DSP Pilotage de ligne de production automatisée... en 1<sup>re</sup> ligne à Belfort !

Envie d'être « pilote de ligne » dans l'industrie ? Cette formation en alternance d'1 an t'initie à ce métier à Belfort. L'objectif ? T'apprendre à savoir coordonner les différentes étapes de la chaîne de production tout en améliorant le processus de fabrication, la qualité du produit et la sécurité. Une formation unique en région !

[bit.ly/4hYjP6v](https://bit.ly/4hYjP6v)

### DSP

#### DSP Pilotage de ligne de production automatisée

**90 Belfort** CFA de l'Industrie Franche-Comté (CFAI)  
03 84 58 33 10  
[cnam-bourgognefranchecomte.fr](#)

## PLASTURGIE

### BTS

#### BTS EuroPlastics et composites option CO : Conception outillage

**25 Audincourt** Lycée professionnel Nelson Mandela <sup>TP</sup> ●  
03 81 36 22 00 • [lyc-nmandela-audincourt.eclat-bfc.fr](#)  
**89 Sens** Lycée Catherine et Raymond Janot (Lycée des métiers) <sup>TP A</sup>  
09 71 00 99 54 • [groupe-ispas.fr](#)

## BTS EuroPlastics et composites option POP : Pilotage et optimisation de la production

**25 Audincourt** Lycée professionnel Nelson Mandela **TP** **A** ●

03 81 36 22 00

[lyc-nmandela-audincourt.eclat-bfc.fr](http://lyc-nmandela-audincourt.eclat-bfc.fr)

**89 Sens** Lycée Catherine et Raymond Janot (Lycée des métiers) **TP** **A**

09 71 00 99 54 • [groupe-ispa.fr](http://groupe-ispa.fr)

## TEXTILE, HABILLEMENT

---

### BTS

---

#### BTS Métiers de la mode vêtements

**21 Dijon** Lycée Le Castel **TP** ●

03 80 76 70 00 • [lyc-lecastel-dijon.eclat-bfc.fr](http://lyc-lecastel-dijon.eclat-bfc.fr)

**25 Montbéliard** Lycée professionnel les Huisselets **TP** ●

03 81 99 31 00

[lyc-leshuisselets-montbeliard.eclat-bfc.fr](http://lyc-leshuisselets-montbeliard.eclat-bfc.fr)

# MÉCANIQUE

## Quels métiers ?

Technicien-ne en mécanique automobile

Technicien-ne de maintenance industrielle

Concepteur-trice en système mécanique

Electromécanicien-ne

Ingénieur-e en automatisme

Ingénieur-e en mécanique

Microtechnicien-ne

Technicien-ne d'essais

...

## SPÉCIALITÉS MULTIPLES

### BTS

#### BTS Conception de produits industriels

- 21** Dijon Lycée Saint Joseph - La Salle **TP** **A** **◆**  
03 80 59 20 14 • [stjodijon.com](http://stjodijon.com)
- 25** Besançon Lycée Saint-Paul **TP** **A** **◆**  
03 81 47 29 29 • [stjoseph-stpaul.org](http://stjoseph-stpaul.org)
- 25** Exincourt CFA de l'Industrie Franche-Comté (CFAI) - Site d'Exincourt **A**  
03 81 32 67 32 • [formation-industries-fc.fr](http://formation-industries-fc.fr)
- 39** Dole Lycée Jacques Duhamel **TP** **A** **●**  
03 84 79 78 00  
[lycee-jacques-duhamel-dole-jura.fr](http://lycee-jacques-duhamel-dole-jura.fr)
- 71** Chalon-sur-Saône Lycée Niépce Balleure **TP** **A** **●**  
03 85 97 96 00 • [cite-niepce-balleure.fr](http://cite-niepce-balleure.fr)
- 71** Chalon-sur-Saône CFA de l'Industrie 21-71 (CFAI) - Site de Chalon-sur-Saône **A**  
03 80 78 79 50  
[formation-industries-2171.com](http://formation-industries-2171.com)
- 71** Paray-le-Monial Lycée Sacré-Cœur **A** **◆**  
03 85 81 03 75 • [ecparay.fr](http://ecparay.fr)
- 89** Auxerre Pôle Formation UIMM Bourgogne 58-89 **A** **◆**  
03 86 49 26 00 • [pole-formation.net](http://pole-formation.net)
- 89** Sens Lycée Catherine et Raymond Janot (Lycée des métiers) **TP** **A** **●**  
03 86 95 72 00  
[lyc-janot-curie-sens.eclat-bfc.fr](http://lyc-janot-curie-sens.eclat-bfc.fr)

#### BTS Conception des processus de réalisation de produits, option A : Production unitaire

- 21** Dijon CFA de l'Industrie 21-71 (CFAI) - Site de Dijon **A**  
03 80 78 79 50  
[formation-industries-2171.com/formation-alternance/](http://formation-industries-2171.com/formation-alternance/)
- 25** Besançon CFA de l'Industrie Franche-Comté (CFAI) - Site de Besançon **A**  
03 81 41 39 83 • [formation-industries-fc.fr](http://formation-industries-fc.fr)
- 25** Exincourt CFA de l'Industrie Franche-Comté (CFAI) - Site d'Exincourt **A**  
03 81 32 67 32 • [formation-industries-fc.fr](http://formation-industries-fc.fr)
- 70** Vesoul Lycée Edouard Belin (Lycée des métiers de l'ingénierie numérique) **TP** **A** **●**  
03 84 75 53 23 • [lycee-belin.fr](http://lycee-belin.fr)
- 89** Auxerre Pôle Formation UIMM Bourgogne 58-89 **A** **◆**  
03 86 49 26 00 • [pole-formation.net](http://pole-formation.net)
- 89** Sens Lycée Catherine et Raymond Janot (Lycée des métiers) **TP** **A** **●**  
03 86 95 72 00  
[lyc-janot-curie-sens.eclat-bfc.fr](http://lyc-janot-curie-sens.eclat-bfc.fr)

#### BTS Conception des processus de réalisation de produits option B : Production sérielle

- 25** Besançon CFA de l'Industrie Franche-Comté (CFAI) - Site de Besançon **A**  
03 81 41 39 83 • [formation-industries-fc.fr](http://formation-industries-fc.fr)
- 25** Exincourt CFA de l'Industrie Franche-Comté (CFAI) - Site d'Exincourt **A**  
03 81 32 67 32 • [formation-industries-fc.fr](http://formation-industries-fc.fr)
- 39** Champagnole Lycée Paul-Emile Victor **A** **●**  
03 84 53 10 00  
[lyc-pevictor-champagnole.eclat-bfc.fr/](http://lyc-pevictor-champagnole.eclat-bfc.fr/)
- 70** Vesoul Lycée Edouard Belin (Lycée des métiers de l'ingénierie numérique) **TP** **A** **●**  
03 84 75 53 23 • [lycee-belin.fr](http://lycee-belin.fr)

- 89** Auxerre Pôle Formation UIMM Bourgogne 58-89 **A** **◆**  
03 86 49 26 00 • [pole-formation.net](http://pole-formation.net)

#### BTS Conception et industrialisation en microtechniques

- 25** Besançon Lycée Jules Haag - Site Labbé **TP** **A** **●**  
03 81 81 01 45 • [lycee-juleshaag.fr](http://lycee-juleshaag.fr)
- 25** Morteau Lycée Edgar Faure **TP** **●**  
03 81 67 68 80  
[lyc-efaur-morteau.eclat-bfc.fr](http://lyc-efaur-morteau.eclat-bfc.fr)
- 39** Hauts de Bienne Lycée Victor Bérard (Lycée des métiers de l'optique et des microtechniques) **TP** **A** **●**  
03 84 34 17 00 [lyc-vberard-morez.eclat-bfc.fr](http://lyc-vberard-morez.eclat-bfc.fr)

#### BTS Conception et réalisation de systèmes automatiques

- 21** Dijon Lycée Saint Joseph - La Salle **TP** **A** **◆**  
03 80 59 20 14 • [stjodijon.com](http://stjodijon.com)
- 25** Besançon Lycée Jules Haag - Site Labbé **TP** **A** **●**  
03 81 81 01 45 • [lycee-juleshaag.fr](http://lycee-juleshaag.fr)
- 25** Exincourt CFA de l'Industrie Franche-Comté (CFAI) - Site d'Exincourt **A**  
03 81 32 67 32 • [formation-industries-fc.fr](http://formation-industries-fc.fr)
- 39** Dole CFA de l'Industrie Franche-Comté (CFAI) - Site de Dole **A**  
03 84 82 91 70 • [formation-industries-fc.fr](http://formation-industries-fc.fr)
- 58** Nevers Lycée Jules Renard **TP** **A** **●**  
03 86 71 47 00  
[lyc58-renardfollereau.ac-dijon.fr](http://lyc58-renardfollereau.ac-dijon.fr)
- 70** Vesoul Lycée Edouard Belin (Lycée des métiers de l'ingénierie numérique) **TP** **A** **●**  
03 84 75 53 23 • [lycee-belin.fr](http://lycee-belin.fr)
- 71** Chalon-sur-Saône Lycée Niépce Balleure **TP** **A** **●**  
03 85 97 96 00 • [cite-niepce-balleure.fr](http://cite-niepce-balleure.fr)

**71 Chalon-sur-Saône** CFA de l'Industrie  
03 80 78 79 50  
[formation-industries-2171.com](http://formation-industries-2171.com)

### BTS EuroPlastics et composites option CO : Conception outillage

**25 Audincourt** Lycée professionnel Nelson  
Mandela **TP** ●  
03 81 36 22 00  
[lyc-nmandela-audincourt.eclat-bfc.fr](http://lyc-nmandela-audincourt.eclat-bfc.fr)  
**89 Sens** Lycée Catherine et Raymond Janot  
(Lycée des métiers) **TP** ▲  
09 71 00 99 54 • [groupe-ispas.fr](http://groupe-ispas.fr)

### BTS Maintenance des matériels de construction et de manutention

**71 Mâcon** Lycée René Cassin (Lycée des  
métiers) **TP** ▲ ●  
03 85 39 53 50  
[lyc-rcassin-macon.eclat-bfc.fr](http://lyc-rcassin-macon.eclat-bfc.fr)

### BTS Maintenance des systèmes, option A : Systèmes de production

**21 Dijon** Lycée Gustave Eiffel **TP** ▲ ●  
03 80 60 42 12 • [lyc21-eiffel.ac-dijon.fr](http://lyc21-eiffel.ac-dijon.fr)  
Coloration régionale : Hydrogène

**21 Dijon** CFA de l'Industrie 21-71 (CFAI) -  
Site de Dijon ▲  
03 80 78 79 50  
[formation-industries-2171.com/formation-alternance/](http://formation-industries-2171.com/formation-alternance/)

**21 Dijon** CFA Saint-Joseph (SJ Formation) ▲ ◆  
03 80 59 20 14 • [stjodijon.com](http://stjodijon.com)

**39 Champagnole** Lycée Paul-Emile Victor  
**TP** ▲ ●  
03 84 53 10 00

[lyc-pevictor-champagnole.eclat-bfc.fr/](http://lyc-pevictor-champagnole.eclat-bfc.fr/)

**39 Dole** CFA de l'Industrie Franche-Comté  
(CFAI) - Site de Dole ▲  
03 84 82 91 70 • [formation-industries-fc.fr](http://formation-industries-fc.fr)

**39 Gevingey** CFA de l'Industrie  
Franche-Comté (CFAI) - Site de Gevingey ▲  
03 84 86 83 60 • [formation-industries-fc.fr](http://formation-industries-fc.fr)  
**58 Nevers** Pôle Formation UIMM Bourgogne  
58-89 - Antenne de Nevers ▲  
03 86 49 26 00 • [pole-formation.net](http://pole-formation.net)

**70 Lure** Lycée Georges Colomb ▲ ●  
03 84 89 03 80 • [lyc-colomb.ac-besancon.fr/](http://lyc-colomb.ac-besancon.fr/)

**70 Vesoul** CFA de l'Industrie Franche-Comté  
(CFAI) - Site de Vesoul ▲  
03 84 76 65 73 • [formation-industries-fc.fr](http://formation-industries-fc.fr)

**71 Chalon-sur-Saône** CFA de l'Industrie 21-  
71 (CFAI) - Site de Chalon-sur-Saône ▲  
03 80 78 79 50  
[formation-industries-2171.com](http://formation-industries-2171.com)

**71 Le Creusot** Lycée Léon Blum **TP** ▲ ●  
03 85 77 67 00  
[lyc-lblum-le-creusot.eclat-bfc.fr](http://lyc-lblum-le-creusot.eclat-bfc.fr)

Coloration régionale : Fabrication additive

❗ Tu développes des compétences pour l'im-  
pression 3D qu'on appelle aussi "fabrication  
additive".

**71 Montceau-les-Mines** Campus Mecateam ▲  
03 76 08 06 57 • [campusmecateam.com](http://campusmecateam.com)

**89 Auxerre** Lycée Fourier Saint-Germain **TP** ▲ ●  
03 86 72 53 10 • [lyc89-fourier.ac-dijon.fr](http://lyc89-fourier.ac-dijon.fr)

Coloration régionale : Hydrogène

**89 Auxerre** Pôle Formation UIMM Bour-  
gogne 58-89 ▲ ◆  
03 86 49 26 00 • [pole-formation.net](http://pole-formation.net)

**90 Belfort** CFA de l'Industrie Franche-Com-  
té (CFAI) - Site de Belfort ▲

03 84 58 47 47 • [formation-industries-fc.fr](http://formation-industries-fc.fr)

**90 Belfort** Lycée Raoul Follereau **TP** ●  
03 84 90 16 00

[lyc-rfollereau-belfort.eclat-bfc.fr/](http://lyc-rfollereau-belfort.eclat-bfc.fr/)

## BUT

*Différents parcours proposés selon les  
spécialités. Se renseigner auprès des  
établissements.*

### BUT Génie industriel et maintenance

Parcours Management, méthodes,  
maintenance innovante

**70 Vaire-et-Montoille** Université Marie et  
Louis Pasteur - IUT de Besançon-Vesoul -  
Site de Vesoul **TP**

03 84 75 95 00 • [iut-bv.univ-fcomte.fr](http://iut-bv.univ-fcomte.fr)

**71 Chalon-sur-Saône** Université Bourgogne  
Europe - IUT de Chalon-sur-Saône **TP**  
03 85 42 43 44 • [ube.fr](http://ube.fr)

### BUT Génie mécanique et produc- tique

5 parcours

- Chargé d'affaires industrielles
- Conception et production durable
- Innovation pour l'industrie
- Management de process industriel
- Simulation numérique et réalité virtuelle

**21 Dijon** Université Bourgogne Europe -  
Dijon-Auxerre-Nevers - Site de Dijon **TP**  
03 80 39 64 01 • [ube.fr](http://ube.fr)

**25 Besançon** Université Marie et Louis  
Pasteur - IUT de Besançon-Vesoul - Site de  
Besançon **TP**

03 81 66 68 21 • [iut-bv.univ-fcomte.fr](http://iut-bv.univ-fcomte.fr)

**71 Le Creusot** Université Bourgogne Europe  
- IUT du Creusot **TP**  
03 80 39 51 80 • [ube.fr](http://ube.fr)

## CLASSE PRÉPA

**CPI double BTS CPRP-CRSA associé  
au Lycée Belin (Vesoul) - parcours  
microtechniques et systèmes intelli-  
gents de l'ENSMM**

**70 Vesoul** Lycée Edouard Belin **TP** ●  
03 84 75 53 23 • [lycee-belin.fr](http://lycee-belin.fr)

## CS

### CS Maintenance des installations oléohydrauliques et pneumatiques

**71 Montceau-les-Mines** Campus Mecateam ▲  
03 76 08 06 57 • [campusmecateam.com](http://campusmecateam.com)

## TRAVAIL DES MÉTAUX

### BTS

### BTS Conception et réalisation en chaudronnerie industrielle

**39 Gevingey** CFA de l'Industrie  
Franche-Comté (CFAI) - Site de Gevingey ▲  
03 84 86 83 60 • [formation-industries-fc.fr](http://formation-industries-fc.fr)

**58 Nevers** Pôle Formation UIMM Bourgogne  
58-89 - Antenne de Nevers ▲  
03 86 49 26 00 • [pole-formation.net](http://pole-formation.net)

**71 Chalon-sur-Saône** CFA de l'Industrie 21-  
71 (CFAI) - Site de Chalon-sur-Saône ▲  
03 80 78 79 50

[formation-industries-2171.com](http://formation-industries-2171.com)

**71 Le Creusot** Lycée Léon Blum **TP** ▲ ●  
03 85 77 67 00

[lyc-lblum-le-creusot.eclat-bfc.fr](http://lyc-lblum-le-creusot.eclat-bfc.fr)

**90 Belfort** Lycée Raoul Follereau **TP** ▲ ●  
03 84 90 16 00

[lyc-rfollereau-belfort.eclat-bfc.fr/](http://lyc-rfollereau-belfort.eclat-bfc.fr/)

## CS

### CS Aéronautique option Avions à moteurs à pistons

**71 Paray-le-Monial** Lycée Professionnel  
Astiero **TP** ▲ ●  
03 85 81 02 58 • [lyc71-astier.ac-dijon.fr](http://lyc71-astier.ac-dijon.fr)



# MÉCATRONICIEN·NE

Fiche  
Métier

## Le·la mécano 4.0

### En bref

Ce couteau suisse utilise la mécanique, l'électronique, l'automatique et l'informatique pour créer des systèmes intelligents et des outils de production. Il·elle assure leur mise en service et leur maintenance, travaille en équipe et communique avec différents acteurs. Il·elle travaille dans tous les secteurs, de l'automobile à la défense.

Particularités : déplacements fréquents et horaires chargés.

Plus d'infos



### Les études

Bac +3 minimum : Bachelor en sciences et ingénierie - industrie des transports, Licence pro mention métiers de l'industrie : mécatronique, robotique, Diplôme d'ingénieur en mécatronique, etc.

Portrait



### En région

[cleor.org](https://cleor.org)

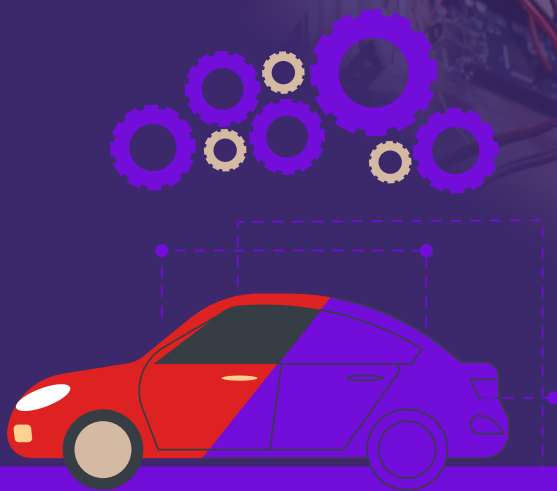
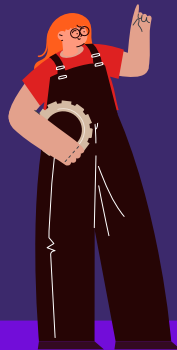

### Un métier du futur

C'est un métier incontournable pour l'industrie du futur car il permet d'optimiser les systèmes de fabrication. Il doit se maintenir à niveau en permanence, notamment grâce à la veille technologique et l'expérimentation.

### Dessinateur·rice projeteur·rice mécanique, un métier voisin

Il·elle modélise des pièces industrielles en 2D ou 3D dans le respect des normes et de la réglementation. Il·elle intervient à plusieurs étapes de la vie d'un produit : la recherche, la fabrication, la conception. C'est un métier engagé dans la transition numérique et écologique.

“

*C'est un métier où on ne s'ennuie pas, les choses sont très diversifiées et même si on sait monter un modèle de machine, on va être obligé de s'adapter à d'autres machines. Donc beaucoup d'adaptation, beaucoup de changement dans la vie professionnelle.*

**Didier**, expert métier en mécatronique  
(Source : Worldskills, La Série)

”

### 3 bonnes raisons de choisir ce métier



Tu es curieux·se



Tu sais t'adapter



Tu aimes travailler en équipe

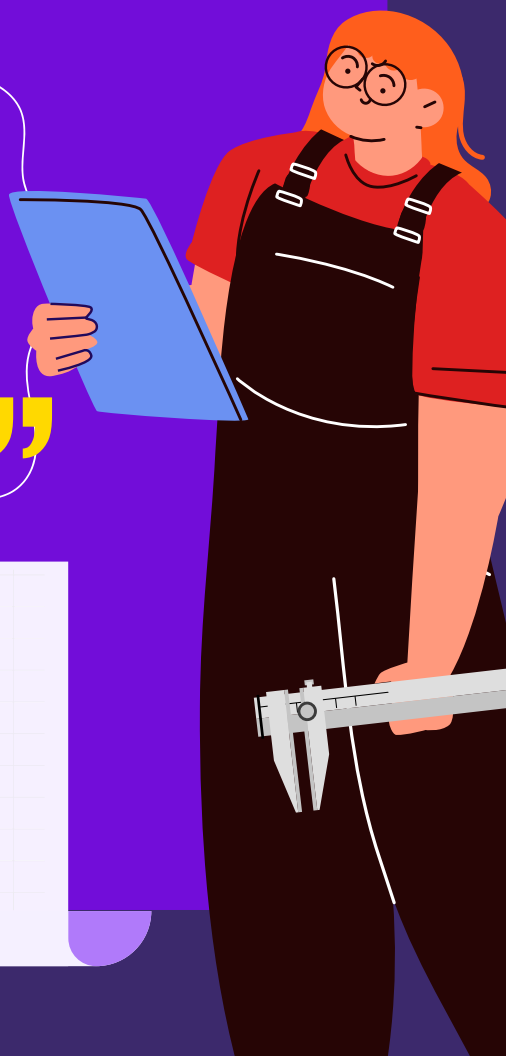

## CS Technicien en soudage

**21 Dijon** CFA de l'Industrie 21-71 (CFAI) -

Site de Dijon <sup>A</sup>

03 80 78 79 50

[formation-industries-2171.com/formation-alternance/](http://formation-industries-2171.com/formation-alternance/)

**25 Exincourt** CFA de l'Industrie

Franche-Comté (CFAI) - Site d'Exincourt <sup>A</sup>

03 81 32 67 32 • [formation-industries-fc.fr](http://formation-industries-fc.fr)

**39 Saint-Amour** Lycée Professionnel Ferdinand Fillod (Lycée des métiers des arts du métal) <sup>A</sup> ●

03 84 48 74 00

[lyc-ffillod-saint-amour.eclat-bfc.fr](http://lyc-ffillod-saint-amour.eclat-bfc.fr)

**58 Nevers** Pôle Formation UIMM Bourgogne

58-89 - Antenne de Nevers <sup>A</sup>

03 86 49 26 00 • [pole-formation.net](http://pole-formation.net)

**70 Vesoul** Lycée Professionnel Luxembourg <sup>TP</sup> <sup>A</sup> ●

03 84 97 31 00 • [lycee-luxembourg.fr](http://lycee-luxembourg.fr)

**71 Chalon-sur-Saône** CFA de l'Industrie 21-71 (CFAI) - Site de Chalon-sur-Saône <sup>A</sup>

03 80 78 79 50

[formation-industries-2171.com](http://formation-industries-2171.com)

**71 Le Creusot** CFA de l'Industrie 21-71

(CFAI) - Site du Creusot <sup>A</sup>

03 80 78 79 50

[formation-industries-2171.com/formation-alternance/](http://formation-industries-2171.com/formation-alternance/)

## CS Technicien en tuyauterie

**39 Saint-Amour** Lycée Professionnel Ferdinand Fillod (Lycée des métiers des arts du métal) <sup>A</sup> ●

03 84 48 74 00

[lyc-ffillod-saint-amour.eclat-bfc.fr](http://lyc-ffillod-saint-amour.eclat-bfc.fr)

**39 Saint-Amour** Lycée Professionnel Ferdinand Fillod (Lycée des métiers des arts du métal) <sup>A</sup> ●

03 84 48 74 00

[lyc-ffillod-saint-amour.eclat-bfc.fr](http://lyc-ffillod-saint-amour.eclat-bfc.fr)

## LICENCE

### Licence Sciences pour l'ingénieur

**21 Dijon** Université Bourgogne Europe -

UFR Sciences et Techniques <sup>TP</sup>

03 80 39 50 04 • [ube.fr](http://ube.fr)

**25 Besançon** Université Marie et Louis Pasteur - UFR Sciences et Techniques <sup>TP</sup>

03 81 66 69 51 • [sciences.univ-fcomte.fr](http://sciences.univ-fcomte.fr)

**90 Belfort** Université Marie et Louis Pasteur - UFR Sciences, Techniques et Gestion de

l'Industrie (STGI) - Site de Belfort <sup>TP</sup>

03 81 99 46 29 • [stgi.univ-fcomte.fr](http://stgi.univ-fcomte.fr)

## AÉRONAUTIQUE

### BTS

#### BTS Aéronautique

**70 Luxeuil-les-Bains** Lycée Lumière <sup>TP</sup> ●

03 84 40 21 21 • [lyc-lumiere.ac-besancon.fr](http://lyc-lumiere.ac-besancon.fr)

## CS

### CS Aéronautique option Avions à moteurs à pistons

**71 Paray-le-Monial** Lycée Professionnel

Astiero <sup>TP</sup> <sup>A</sup> ●

03 85 81 02 58 • [lyc71-astier.ac-dijon.fr](http://lyc71-astier.ac-dijon.fr)

## AUTOMATISMES

### BTS

#### BTS Conception et réalisation de systèmes automatiques

**21 Dijon** Lycée Saint Joseph - La Salle <sup>TP</sup> <sup>A</sup> ◆

03 80 59 20 14 • [stjodijon.com](http://stjodijon.com)

**25 Besançon** Lycée Jules Haag - Site Labbé <sup>TP</sup> <sup>A</sup> ●

03 81 81 01 45 • [lycee-juleshaag.fr](http://lycee-juleshaag.fr)

**25 Exincourt** CFA de l'Industrie

Franche-Comté (CFAI) - Site d'Exincourt <sup>A</sup>

03 81 32 67 32 • [formation-industries-fc.fr](http://formation-industries-fc.fr)

**39 Dole** CFA de l'Industrie Franche-Comté

(CFAI) - Site de Dole <sup>A</sup>

03 84 82 91 70 • [formation-industries-fc.fr](http://formation-industries-fc.fr)

**58 Nevers** Lycée Jules Renard <sup>TP</sup> <sup>A</sup> ●

03 86 71 47 00

[lyc58-renardfollereau.ac-dijon.fr](http://lyc58-renardfollereau.ac-dijon.fr)

**70 Vesoul** Lycée Edouard Belin (Lycée des

métiers de l'ingénierie numérique) <sup>TP</sup> <sup>A</sup> ●

03 84 75 53 23 • [lycee-belin.fr](http://lycee-belin.fr)

**71 Chalon-sur-Saône** Lycée Népce Balleure <sup>TP</sup> <sup>A</sup> ●

03 85 97 96 00 • [cite-niepce-balleure.fr](http://cite-niepce-balleure.fr)

**71 Chalon-sur-Saône** CFA de l'Industrie 21-71 (CFAI) - Site de Chalon-sur-Saône <sup>A</sup>

03 80 78 79 50

[formation-industries-2171.com](http://formation-industries-2171.com)

#### BTS Contrôle industriel et régulation automatique

**25 Besançon** Lycée Jules Haag <sup>TP</sup> <sup>A</sup> ●

03 81 81 01 45 • [lycee-juleshaag.fr](http://lycee-juleshaag.fr)

“

*Quand je suis arrivée en prépa, j'ai découvert la mécanique [...] La mécanique, c'est du calcul, des équations où le moindre écart de virgule peut mettre tout par terre. C'est quelque chose de très fin, de très rigoureux, un peu féminin.*

Solène  
ingénieure  
en mécanique

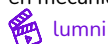

NOUVEAU

En région

#### Un BTS Aéronautique prend son envol à Luxeuil-les-Bains

L'aéronautique, c'est la science de la navigation aérienne et ses techniques associées : de la conception à la maintenance en passant par l'étude de la météorologie (oui, oui !). Le champ est vaste et la demande en main d'œuvre est là. Ça tombe bien car cette filière d'excellence régionale va désormais pouvoir compter sur le BTS Aéronautique à Luxeuil-les-Bains pour former ses futures recrues.

”

## BTS Électrotechnique

**21 Dijon** CFA de l'Industrie 21-71 (CFAI) - Site de Dijon <sup>A</sup>  
 03 80 78 79 50 • [formation-industries-2171.com/formation-alternance/](http://formation-industries-2171.com/formation-alternance/)  
**21 Dijon** CFA Saint-Joseph (SJ Formation) <sup>TP</sup> <sup>A</sup> <sup>◆</sup>  
 03 80 59 20 14 • [stjodijon.com](http://stjodijon.com)  
**21 Dijon** Lycée technologique Gustave Eiffel <sup>TP</sup> <sup>●</sup>  
 03 80 60 42 12 • [lyc21-eiffel.ac-dijon.fr](http://lyc21-eiffel.ac-dijon.fr)  
**25 Exincourt** CFA de l'Industrie Franche-Comté (CFAI) - Site d'Exincourt <sup>A</sup>  
 03 81 32 67 32 • [formation-industries-fc.fr](http://formation-industries-fc.fr)  
**25 Montbéliard** Lycée Germaine Tillion <sup>TP</sup> <sup>●</sup>  
 03 81 99 84 84  
[lyc-germaine-tillion.ac-besancon.fr/](http://lyc-germaine-tillion.ac-besancon.fr/)  
**39 Dole** Lycée Jacques Duhamel <sup>TP</sup> <sup>A</sup> <sup>●</sup>  
 03 84 79 78 00  
[lycee-jacques-duhamel-dole-jura.fr](http://lycee-jacques-duhamel-dole-jura.fr)  
**58 Nevers** Lycée Jules Renard <sup>TP</sup> <sup>A</sup> <sup>●</sup>  
 03 86 71 47 00  
[lyc58-renardfollereau.ac-dijon.fr](http://lyc58-renardfollereau.ac-dijon.fr)  
**58 Nevers** Pôle Formation UIMM Bourgogne 58-89 - Antenne de Nevers <sup>A</sup>  
 03 86 49 26 00 • [pole-formation.net](http://pole-formation.net)  
**70 Vesoul** Lycée Edouard Belin (Lycée des métiers de l'ingénierie numérique) <sup>TP</sup> <sup>A</sup> <sup>●</sup>  
 03 84 75 53 23 • [lycee-belin.fr](http://lycee-belin.fr)  
**71 Chalon-sur-Saône** CFA de l'Industrie 21-71 (CFAI) - Site de Chalon-sur-Saône <sup>A</sup>  
 03 80 78 79 50  
[formation-industries-2171.com](http://formation-industries-2171.com)  
**71 Montceau-les-Mines** Lycée Henri Parriat <sup>TP</sup> <sup>A</sup> <sup>●</sup>  
 03 85 67 92 30  
[lyc-hparriat-montceau-les-mines.eclat-bfc.fr](http://lyc-hparriat-montceau-les-mines.eclat-bfc.fr)

## BTS Maintenance des systèmes, option A : Systèmes de production

**21 Dijon** Lycée Gustave Eiffel <sup>TP</sup> <sup>A</sup> <sup>●</sup>  
 03 80 60 42 12 • [lyc21-eiffel.ac-dijon.fr](http://lyc21-eiffel.ac-dijon.fr)  
**21 Dijon** CFA de l'Industrie 21-71 (CFAI) - Site de Dijon <sup>A</sup>  
 03 80 78 79 50  
[formation-industries-2171.com/formation-alternance/](http://formation-industries-2171.com/formation-alternance/)  
**21 Dijon** CFA Saint-Joseph (SJ Formation) <sup>A</sup> <sup>◆</sup>  
 03 80 59 20 14 • [stjodijon.com](http://stjodijon.com)  
**39 Champagnole** Lycée Paul-Emile Victor <sup>TP</sup> <sup>A</sup> <sup>●</sup>  
 03 84 53 10 00  
[lyc-pevictor-champagnole.eclat-bfc.fr/](http://lyc-pevictor-champagnole.eclat-bfc.fr/)  
**39 Dole** CFA de l'Industrie Franche-Comté (CFAI) - Site de Dole <sup>A</sup>  
 03 84 82 91 70 • [formation-industries-fc.fr](http://formation-industries-fc.fr)  
**39 Gevingey** CFA de l'Industrie Franche-Comté (CFAI) - Site de Gevingey <sup>A</sup>  
 03 84 86 83 60 • [formation-industries-fc.fr](http://formation-industries-fc.fr)  
**58 Nevers** Pôle Formation UIMM Bourgogne 58-89 - Antenne de Nevers <sup>A</sup>  
 03 86 49 26 00 • [pole-formation.net](http://pole-formation.net)  
**70 Lure** Lycée Georges Colomb <sup>A</sup> <sup>●</sup>  
 03 84 89 03 80 • [lyc-colomb.ac-besancon.fr/](http://lyc-colomb.ac-besancon.fr/)

**70 Vesoul** CFA de l'Industrie Franche-Comté (CFAI) - Site de Vesoul <sup>A</sup>  
 03 84 76 65 73 • [formation-industries-fc.fr](http://formation-industries-fc.fr)  
**71 Chalon-sur-Saône** CFA de l'Industrie 21-71 (CFAI) - Site de Chalon-sur-Saône <sup>A</sup>  
 03 80 78 79 50  
[formation-industries-2171.com](http://formation-industries-2171.com)  
**71 Le Creusot** Lycée Léon Blum <sup>TP</sup> <sup>A</sup> <sup>●</sup>  
 03 85 77 67 00  
[lyc-lblum-le-creusot.eclat-bfc.fr](http://lyc-lblum-le-creusot.eclat-bfc.fr)  
**71 Montceau-les-Mines** Campus Mecateam <sup>A</sup>  
 03 76 08 06 57 • [campusmecateam.com](http://campusmecateam.com)  
**89 Auxerre** Lycée Fourier Saint-Germain <sup>TP</sup> <sup>A</sup> <sup>●</sup>  
 03 86 72 53 10 • [lyc89-fourier.ac-dijon.fr](http://lyc89-fourier.ac-dijon.fr)  
**89 Auxerre** Pôle Formation UIMM Bourgogne 58-89 <sup>A</sup> <sup>◆</sup>  
 03 86 49 26 00 • [pole-formation.net](http://pole-formation.net)  
**90 Belfort** CFA de l'Industrie Franche-Comté (CFAI) - Site de Belfort <sup>A</sup>  
 03 84 58 47 47 • [formation-industries-fc.fr](http://formation-industries-fc.fr)  
**90 Belfort** Lycée Raoul Follereau <sup>TP</sup> <sup>●</sup>  
 03 84 90 16 00  
[lyc-rfollereau-belfort.eclat-bfc.fr/](http://lyc-rfollereau-belfort.eclat-bfc.fr/)

## BTS Maintenance des systèmes, option B : Systèmes énergétiques et fluidiques

**21 Dijon** Lycée Hippolyte Fontaine <sup>TP</sup> <sup>A</sup> <sup>●</sup>  
 03 80 38 36 00  
[lyc21-hfontaine.sd.ac-dijon.fr](http://lyc21-hfontaine.sd.ac-dijon.fr)  
**70 Héricourt** Lycée Louis Aragon (Lycée des métiers de l'énergie et du développement durable) <sup>A</sup> <sup>●</sup>  
 03 84 56 72 72  
[lyc-laragon-hericourt.eclat-bfc.fr](http://lyc-laragon-hericourt.eclat-bfc.fr)

## BTS Maintenance des systèmes option C : Systèmes éoliens

**21 Dijon** Lycée Gustave Eiffel <sup>TP</sup> <sup>A</sup> <sup>●</sup>  
 03 80 60 42 12 • [lyc21-eiffel.ac-dijon.fr](http://lyc21-eiffel.ac-dijon.fr)

## BTS Maintenance des systèmes option D : Systèmes ascenseurs et élévateurs

**70 Lure** Lycée Georges Colomb <sup>A</sup> <sup>●</sup>  
 03 84 89 03 80 • [lyc-colomb.ac-besancon.fr/](http://lyc-colomb.ac-besancon.fr/)

## BTS Pilotage de procédés

**71 Chalon-sur-Saône** Lycée Niépce Balleure <sup>TP</sup> <sup>A</sup> <sup>●</sup>  
 03 85 97 96 00 • [cite-niepce-balleure.fr](http://cite-niepce-balleure.fr)  
**90 Bavilliers** Lycée professionnel Denis Diderot <sup>TP</sup> <sup>●</sup>  
 03 84 57 37 27  
[lyc-ddiderot-bavilliers.eclat-bfc.fr](http://lyc-ddiderot-bavilliers.eclat-bfc.fr)

## BUT

*Différents parcours proposés selon les spécialités. Se renseigner auprès des établissements.*

## BUT Génie électrique et informatique industrielle

3 parcours

- Automatismes et informatique industrielle
- Electricité et maîtrise de l'énergie
- Électronique et systèmes embarqués

**71 Le Creusot** Université Bourgogne Europe - IUT du Creusot <sup>TP</sup>  
 03 80 39 51 80 • [ube.fr](http://ube.fr)  
**90 Belfort** Université Marie et Louis Pasteur - IUT de Belfort-Montbéliard - Site de Belfort Techn'Hom <sup>TP</sup> <sup>A</sup>  
 03 84 58 77 00 • [iut-nfc.univ-fcomte.fr](http://iut-nfc.univ-fcomte.fr)

## BUT Mesures physiques

2 parcours

- Matériaux et contrôles physico-chimiques
- Techniques instrumentales

**25 Montbéliard** Université Marie et Louis Pasteur - IUT de Belfort-Montbéliard - Site de Montbéliard <sup>TP</sup>  
 03 84 58 77 00 • [iut-nfc.univ-fcomte.fr](http://iut-nfc.univ-fcomte.fr)  
**71 Le Creusot** Université Bourgogne Europe - IUT du Creusot <sup>TP</sup>  
 03 80 39 51 80 • [ube.fr](http://ube.fr)

## AUTOMOBILE

### BTS

## BTS Maintenance des véhicules, option A : Voitures particulières

**21 Longvic** École des Métiers Dijon Métropole <sup>A</sup>  
 03 80 68 48 80 • [ecoledesmetiers.fr](http://ecoledesmetiers.fr)  
**25 Montbéliard** Lycée Germaine Tillion <sup>TP</sup> <sup>A</sup> <sup>●</sup>  
 03 81 99 84 84  
[lyc-germaine-tillion.ac-besancon.fr/](http://lyc-germaine-tillion.ac-besancon.fr/)  
**58 Nevers** Centre Scolaire Notre-Dame <sup>TP</sup> <sup>◆</sup>  
 03 86 71 87 00 • [csnd58.fr/](http://csnd58.fr/)  
**70 Vesoul** CMA Formation Vesoul <sup>A</sup>  
 03 84 76 39 70 • [cmaformation-bfc.fr/](http://cmaformation-bfc.fr/)  
**71 Mâcon** Lycée René Cassin (Lycée des métiers) <sup>TP</sup> <sup>A</sup> <sup>●</sup>  
 03 85 39 53 50  
[lyc-rcassin-macon.eclat-bfc.fr](http://lyc-rcassin-macon.eclat-bfc.fr)

**71 Mâcon** CFA Automobile Mâcon <sup>A</sup>  
03 85 20 97 00 • [cfaauto-macon.fr](http://cfaauto-macon.fr)

**89 Joigny** Lycée Louis Davier <sup>TP</sup> <sup>A</sup> ●

03 86 92 40 00 • [lyceedavier.fr/](http://lyceedavier.fr/)

Coloration régionale : Véhicules électriques

 Tu peux notamment obtenir l'habilitation électrique pour les véhicules électriques et hybrides.

### **BTS Maintenance des véhicules option B : Véhicules de transport routier**

**25 Montbéliard** Lycée Germaine Tillion <sup>A</sup> ●

03 81 99 84 84

[lyc-germaine-tillion.ac-besancon.fr/](http://lyc-germaine-tillion.ac-besancon.fr/)

**71 Mâcon** CFA Automobile Mâcon <sup>A</sup>

03 85 20 97 00 • [cfaauto-macon.fr](http://cfaauto-macon.fr)

**71 Mâcon** Lycée René Cassin <sup>TP</sup> ●

03 85 39 53 50

[lyc-rcassin-macon.eclat-bfc.fr](http://lyc-rcassin-macon.eclat-bfc.fr)

### **BTS Motorisations toutes énergies**

**58 Fourchambault** Lycée Professionnel

Pierre Bérégovoy <sup>TP</sup> <sup>A</sup> ●

03 86 93 93 00

[lyc58-pierreberegovoy.ac-dijon.fr](http://lyc58-pierreberegovoy.ac-dijon.fr)

Coloration régionale : Mobilités hydrogènes

## **FCIL**

### **FCIL Contrôleur technique**

**71 Chalon-sur-Saône** Lycée professionnel

Jeannette Guyot <sup>TP</sup> ●

03 85 97 44 00

[lyc-dugast-dumorey-chalon-sur-saone.eclat-bfc.fr/](http://lyc-dugast-dumorey-chalon-sur-saone.eclat-bfc.fr/)

### **FCIL Mécanicien de compétition**

**58 Nevers** Centre Scolaire Notre-Dame <sup>TP</sup> ◆

03 86 71 87 00 • [csnd58.fr/](http://csnd58.fr/)

### **FCIL Préparation à l'expertise automobile**

**89 Joigny** Lycée Louis Davier <sup>TP</sup> ●

03 86 92 40 00 • [lyceedavier.fr/](http://lyceedavier.fr/)

## **AUTRES DIPLÔMES**

*Uniquement accessible avec un Bac pro.*

### **Réceptionnaire après-vente véhicules légers (conseiller client après-vente)**

**21 Beaune** Groupe National Formation Au-

tomobile (GNFA) - Site de Beaune <sup>A</sup>

07 63 05 56 82

[gnfa-auto.fr/formation-alternance](http://gnfa-auto.fr/formation-alternance)

### **Technicien expert après-vente automobile**

**25 Besançon** CFA Hilaire de Chardonnet <sup>A</sup>

03 81 41 29 70 • [cfa-hilaire-de-chardonnet.fr](http://cfa-hilaire-de-chardonnet.fr)

**58 Marzy** Campus Métiers Marzy (C2M) <sup>A</sup>

03 86 60 83 66 • [campusmetiersmarzy.com](http://campusmetiersmarzy.com)

**71 Mâcon** CFA Automobile Mâcon <sup>A</sup>

03 85 20 97 00 • [cfaauto-macon.fr](http://cfaauto-macon.fr)

## **ENGINS**

### **BTS**

### **BTS Maintenance des matériels de construction et de manutention**

**71 Mâcon** Lycée René Cassin (Lycée des

métiers) <sup>TP</sup> <sup>A</sup> ●

03 85 39 53 50

[lyc-rcassin-macon.eclat-bfc.fr](http://lyc-rcassin-macon.eclat-bfc.fr)

## **MACHINISME AGRICOLE**

### **BTS**

### **BTS Techniques et services en matériels agricoles**

**70 Vesoul** CFA Agricole de Haute-Saône <sup>A</sup>

03 84 96 85 00 • [vesoul-agrocampus.fr](http://vesoul-agrocampus.fr)

**71 Mâcon** Lycée René Cassin (Lycée des

métiers) <sup>TP</sup> <sup>A</sup> ●

03 85 39 53 50

[lyc-rcassin-macon.eclat-bfc.fr](http://lyc-rcassin-macon.eclat-bfc.fr)

## **BTSA**

### **BTSA Génie des équipements agricoles**

**58 Challuy** CFA Agricole de la Nièvre

(CFAA) <sup>A</sup>

03 86 21 66 07 • [epleanevers.educagri.fr](http://epleanevers.educagri.fr)

**70 Vesoul** Lycée d'enseignement général,

technologique et professionnel agricole

Etienne Munier <sup>TP</sup> <sup>A</sup> ●

03 84 96 85 00 • [vesoul-agrocampus.fr](http://vesoul-agrocampus.fr)



# SANTÉ, SOCIAL, SPORT, ESTHÉTIQUE

## Quels métiers ?

[Assistant-e de service social](#)
[Diététicien-ne](#)
[Educateur-trice spécialisé-e](#)
[Ergothérapeute](#)
[Infirmier-ère](#)
[Médiateur-trice sportif-ve](#)
[Opticien-ne](#)
[Responsable d'un salon de coiffure](#)
[...](#)

## ESTHÉTIQUE

### BM

Le Brevet de maîtrise est un diplôme de niveau Bac +2 délivré par les Chambres de métiers et de l'artisanat. Il est accessible en apprentissage, uniquement avec un Bac pro ou un BP dans le même métier. Il offre une haute qualification professionnelle dans l'artisanat.

#### BM Coiffeur

**21** Dijon CMA Formation Dijon <sup>A</sup>  
03 80 63 13 53 • [artisanat-bfc.fr](#)  
**70** Vesoul CMA Formation Vesoul <sup>A</sup>  
03 84 76 39 70 • [cmaformation-bfc.fr/](#)  
**71** Mercurey CMA Formation Mercurey <sup>A</sup>  
03 85 98 10 30 • [cmaformation-bfc.fr/](#)

### BTS

#### BTS Métiers de l'esthétique, de la cosmétique et de la parfumerie option A Management

**21** Dijon Futura - École Privée et CFA <sup>TP</sup> <sup>A</sup> <sup>◆</sup>  
03 80 71 14 00 • [ecolefutura.fr](#)  
**21** Fontaine-lès-Dijon Enseignement International Spécialisé en Esthétique Cosmétique (EISEC) <sup>TP</sup> <sup>A</sup> <sup>◆</sup>  
03 80 66 70 08 • [eisec.fr](#)  
**21** Quetigny École Silvy Terrade - Site de Dijon <sup>TP</sup> <sup>A</sup> <sup>◆</sup>

03 80 41 33 74 • [groupe-terrade.com/fr](#)  
**70** Vesoul CMA Formation Vesoul <sup>A</sup>  
03 84 76 39 70 • [cmaformation-bfc.fr/](#)  
**71** Chalon-sur-Saône Lycée Saint-Charles - Site Le Devoir <sup>TP</sup> <sup>A</sup> <sup>◆</sup>  
03 85 45 83 35 • [saintcharles71.fr](#)  
**71** Mâcon Centre de Formation Privé 2S <sup>TP</sup> <sup>A</sup> <sup>◆</sup>  
03 85 23 13 40 • [2sformations.com](#)  
**71** Mercurey CMA Formation Mercurey <sup>A</sup>  
03 85 98 10 30 • [cmaformation-bfc.fr/](#)  
**89** Auxerre CIFA Yonne <sup>A</sup>  
03 86 42 03 55 • [cifayonne.com](#)

#### BTS Métiers de l'esthétique, de la cosmétique et de la parfumerie option B Formation-marques

**21** Dijon Futura - École Privée et CFA <sup>TP</sup> <sup>A</sup> <sup>◆</sup>  
03 80 71 14 00 • [ecolefutura.fr](#)  
**21** Fontaine-lès-Dijon Enseignement International Spécialisé en Esthétique Cosmétique (EISEC) <sup>TP</sup> <sup>A</sup> <sup>◆</sup>  
03 80 66 70 08 • [eisec.fr](#)  
**71** Mercurey CMA Formation Mercurey <sup>A</sup>  
03 85 98 10 30 • [cmaformation-bfc.fr/](#)  
**89** Auxerre CIFA Yonne <sup>A</sup>  
03 86 42 03 55 • [cifayonne.com](#)

#### BTS Métiers de la coiffure

**21** Dijon Futura - École Privée et CFA <sup>TP</sup> <sup>A</sup> <sup>◆</sup>  
03 80 71 14 00 • [ecolefutura.fr](#)  
**21** Fontaine-lès-Dijon Enseignement International Spécialisé en Esthétique Cosmétique (EISEC) <sup>A</sup> <sup>◆</sup>  
03 80 66 70 08 • [eisec.fr](#)  
**21** Longvic École des Métiers Dijon Métropole <sup>A</sup>  
03 80 68 48 80 • [ecoledesmetiers.fr](#)  
**71** Mâcon Centre de Formation Privé 2S <sup>TP</sup> <sup>A</sup> <sup>◆</sup>  
03 85 23 13 40 • [2sformations.com](#)

## SANTÉ

### BTS

#### BTS Diététique et nutrition

**21** Dijon HEM Santé <sup>A</sup>  
09 74 37 37 37 • [hem-sante.fr](#)  
**21** Saint-Apollinaire Cours Biomedal <sup>A</sup> <sup>◆</sup>  
03 81 82 10 50 • [biomedal.fr](#)  
**21** Saint-Apollinaire Biomédal - Dijon <sup>TP</sup> <sup>◆</sup>  
03 81 82 10 50 • [biomedal-formation.fr/](#)  
**25** Besançon Cours Biomedal <sup>A</sup> <sup>◆</sup>  
03 81 82 10 50 • [biomedal.fr](#)  
**90** Belfort Lycée Notre-Dame des Anges <sup>TP</sup> <sup>◆</sup>  
03 84 28 05 58 • [notredamebelfort.fr/](#)

#### BTS Opticien-lunetier

**21** Dijon École Supérieure d'Optique et de Lunetterie (ESOL) <sup>A</sup>  
03 79 44 00 70 • [esol-optique.fr](#)  
**21** Longvic École des Métiers Dijon Métropole <sup>A</sup>  
03 80 68 48 80 • [ecoledesmetiers.fr](#)  
**25** Besançon Cours Biomedal <sup>A</sup> <sup>◆</sup>  
03 81 82 10 50 • [biomedal.fr](#)  
**39** Hauts de Bienne Lycée Victor Bérard (Lycée des métiers de l'optique et des micro-techniques) <sup>TP</sup> <sup>A</sup> <sup>●</sup>  
03 84 34 17 00  
[lyc-vberard-morez.eclat-bfc.fr](#)  
**70** Vesoul CMA Formation Vesoul <sup>A</sup>  
03 84 76 39 70 • [cmaformation-bfc.fr/](#)  
**71** Paray-le-Monial Lycée Sacré-Coeur <sup>A</sup>  
03 85 81 03 75 • [ecparay.fr](#)  
**89** Migennes Poinfor - Antenne de Migennes <sup>A</sup>  
03 86 80 38 28 • [poinfor.org](#)

## BTS Prothésiste dentaire

**21 Dijon** Lycée Hippolyte Fontaine **TP** **A** ●  
03 80 38 36 00  
[lyc21-hfontaine.sd.ac-dijon.fr](http://lyc21-hfontaine.sd.ac-dijon.fr)

## BTS Services et prestations des secteurs sanitaire et social

**21 Dijon** HEM Santé **A**  
09 74 37 37 37 • [hem-sante.fr](http://hem-sante.fr)  
**21 Dijon** Lycée Simone Weil **TP** ●  
03 80 63 04 80  
[lycee-simoneweil-dijon.org/](http://lycee-simoneweil-dijon.org/)  
**25 Besançon** Lycée Louis Pergaud **TP** **A** ●  
03 81 54 77 77 • [lyceepergaud.fr/](http://lyceepergaud.fr/)  
**25 Mandeure** MFR du Pays de Montbéliard **A** ◆  
03 81 30 01 02 • [mfr-mandeure.fr](http://mfr-mandeure.fr)  
**39 Dole** Lycée Pasteur Mont Roland **TP** ◆  
03 84 79 66 00 • [pasteurmontroland.com](http://pasteurmontroland.com)  
**58 Nevers** Centre Scolaire Notre-Dame **TP** **A** ◆  
03 86 71 87 00 • [csnd58.fr/](http://csnd58.fr/)  
**70 Gray** Poinfor - Antenne de Gray **A**  
03 25 87 02 51 • [poinfor.org](http://poinfor.org)  
**71 Chalon-sur-Saône** Lycée Mathias **TP** **A** ●  
03 85 97 48 00 • [lycee-mathias.fr](http://lycee-mathias.fr)  
**71 Paray-le-Monial** Lycée Sacré-Cœur **TP** **A** ◆  
03 85 81 03 75 • [ecparay.fr](http://ecparay.fr)  
**89 Auxerre** Lycée Fourier **TP** ●  
03 86 72 53 10 • [lyc89-fourier.ac-dijon.fr](http://lyc89-fourier.ac-dijon.fr)



### En région

#### Besançon et Dijon forment les dentistes de demain

Pour faire face au manque de dentistes en région, les universités de Besançon et Dijon accueillent chacune une filière en odontologie. Elle te propose des conditions idéales pour apprendre avec des équipements précliniques et de simulation. Tu veux te lancer ? C'est au minimum Bac +6, en passant par le PASS ou la L.AS.

 [onisep.fr](http://onisep.fr)



#### Pharmacien-ne, du comptoir au labo

Cette experte scientifique prépare, délivre et conseille des médicaments (et d'autres produits), mais pas seulement ! Elle doit également savoir gérer son stock et tenir sa comptabilité. Son expertise est recherchée dans des domaines et environnements professionnels variés (pharmacie, hôpital, laboratoire, services de santé publique, etc.).

Les études ? Diplôme d'État de docteur en pharmacie (Bac + 6 à 9 selon la spécialité).

## DEUST

### DEUST spécialité préparateur/technicien en pharmacie

**21 Talant** CFA des Préparateurs en Pharmacie **A**  
03 80 53 93 50 • [pharmacie-cfa-dijon.fr](http://pharmacie-cfa-dijon.fr)  
**25 Besançon** Institut de Formation des Professionnels de la Pharmacie (IFPP) **A**  
03 81 82 16 71 • [cfapharma-besancon.com](http://cfapharma-besancon.com)

## BTMS

### BTMS Technicien qualifié en prothèse dentaire

**25 Besançon** CFA Hilaire de Chardonnet **A**  
03 81 41 29 70 • [cfa-hilaire-de-chardonnet.fr](http://cfa-hilaire-de-chardonnet.fr)

## CLASSE PRÉPA

### Préparation à l'entrée dans les formations paramédicales infirmier

**21 Dijon** Cours Galien **TP** ◆  
03 45 58 01 30 • [cours-galien.fr](http://cours-galien.fr)  
**71 Mâcon** IFSI **TP** ●  
03 85 27 51 07 • [ifsimacon.free.fr](http://ifsimacon.free.fr)  
**71 Montceau-les-Mines** IFSI **TP** ●  
03 85 67 60 68 • [ifsi-creusot-montceau.com](http://ifsi-creusot-montceau.com)

## DE

### Certificat de capacité d'orthophoniste

**25 Besançon** Université Marie et Louis Pasteur - UFR des Sciences de la Santé **TP**  
03 63 08 22 00  
[medecine-pharmacie.univ-fcomte.fr](http://medecine-pharmacie.univ-fcomte.fr)

### Certificat de capacité d'orthoptiste

**21 Dijon** Université Bourgogne Europe - UFR Sciences de Santé **TP** ●  
03 80 39 32 00 • [sante.u-bourgogne.fr](http://sante.u-bourgogne.fr)  
**25 Besançon** Université Marie et Louis Pasteur - UFR des Sciences de la Santé **TP**  
03 63 08 22 00  
[medecine-pharmacie.univ-fcomte.fr](http://medecine-pharmacie.univ-fcomte.fr)

### Diplôme d'assistant de régulation médicale

**21 Dijon** Centre de formation d'assistants de régulation médicale de Bourgogne Franche-Comté **TP** ●  
03 80 29 35 02  
[campus-paramedical.chu-dijon.fr/Filiere/infirmiers/](http://campus-paramedical.chu-dijon.fr/Filiere/infirmiers/)  
**25 Besançon** IFPS **TP** ●  
03 81 41 51 37 • [chu-besancon.fr/ifpsante/](http://chu-besancon.fr/ifpsante/)



#### L'orthoptiste, le-la kiné des yeux

L'orthoptiste corrige les défauts de la vision binoculaire, du bébé à la personne âgée. Ce professionnel de santé s'occupe notamment des examens, de la rééducation ou de la réadaptation de la vue.

Les études ? Certificat de capacité d'orthoptiste (Bac +3) – désormais accessible à Besançon et Dijon !

 Portrait : [bit.ly/4oKJYji](https://bit.ly/4oKJYji)



## Les études de santé t'intéressent ?

2 types de parcours sont proposés par les universités : un parcours spécifique «accès santé» (PASS) ou une licence avec un «accès santé» (L.AS). Les universités proposent même un 3<sup>e</sup> parcours pour accéder aux études de kinésithérapie. Quelle que soit la voie choisie, tu disposes de 2 chances pour candidater aux filières de santé tout au long de ton parcours. Découvre 2 exemples de parcours pour t'aider à faire ton choix.

[parcoursup.gouv.fr](https://parcoursup.gouv.fr)

## Diplôme d'État d'aide-soignant

- 21 Beaune** IFSI de Beaune **TP** **A** ●  
03 80 24 44 49 ● 0
- 21 Châtillon-sur-Seine** IFAS de Châtillon-sur-Seine **TP** **A** ●  
03 80 89 64 42 ● [ifsi-semur-hco.fr](https://ifsi-semur-hco.fr)
- 21 Dijon** IRTESS de Dijon **A** ◆  
03 80 72 64 50 ● [irtess.fr](https://irtess.fr)
- 21 Dijon** Institut de formation d'aides-soignants **TP** ●  
03 80 29 53 48  
[campus-paramedical.chu-dijon.fr/Filiere/aides-soignants/](https://campus-paramedical.chu-dijon.fr/Filiere/aides-soignants/)
- 21 Quetigny** Croix-Rouge Compétence (ex IRFSS) - Site de Quetigny **TP** **A** ◆  
03 80 48 17 35  
[irfss-bourgogne-franche-comte.croix-rouge.fr/](https://irfss-bourgogne-franche-comte.croix-rouge.fr/)
- 25 Besançon** Lycée Professionnel Condé **A** ●  
03 81 82 60 60  
[lyc-conde-besancon.eclat-bfc.fr](https://lyc-conde-besancon.eclat-bfc.fr)
- 25 Besançon** IFPS de Besançon **TP** **A** ●  
03 81 41 51 37 ● [chu-besancon.fr/ifpsante/](https://chu-besancon.fr/ifpsante/)
- 25 Montbéliard** IFMS de Montbéliard **TP** **A** ●  
03 81 93 93 93 ● [hnfc.fr](https://hnfc.fr)
- 25 Pontarlier** IFSI de Pontarlier **TP** **A** ●  
03 81 38 53 29 ● [ifsi-pontarlier.fr](https://ifsi-pontarlier.fr)
- 39 Champagnole** Croix-Rouge Compétence - site Champagnole **TP** ◆  
03 84 52 46 02
- 39 Dole** IFP Jura Nord **TP** **A** ●  
03 84 79 41 40 ● [ifsi.ch-dole.fr/](https://ifsi.ch-dole.fr/)

- 39 Lons-le-Saunier** Croix-Rouge Compétence (ex IRFSS) - Site de Lons-le-Saunier **TP** **A**  
03 84 47 28 87  
[competence.croix-rouge.fr/formations-bourgogne-franche-comte/](https://competence.croix-rouge.fr/formations-bourgogne-franche-comte/)
- 58 Château-Chinon** Lycée François Mitterrand (Lycée des métiers) **TP** **A** ●  
03 86 79 48 00 ● [lyc58-fmitterrand.ac-dijon.fr](https://lyc58-fmitterrand.ac-dijon.fr)
- 58 Cosne-Cours-sur-Loire** IFAS **TP** ●  
03 86 26 54 49 ● [ifsi-nevers.fr/ifas/](https://ifsi-nevers.fr/ifas/)
- 58 Decize** IFAS **TP** ●  
03 86 71 84 20 ● [ifsi-nevers.fr/](https://ifsi-nevers.fr/)
- 58 Nevers** IFSI-IFAS de Nevers **TP** ●  
03 86 71 84 20 ● [ifsi-nevers.fr/ifas/](https://ifsi-nevers.fr/ifas/)
- 70 Luxeuil-les-Bains** Lycée Lumière - Site Lumière **A** ●  
03 84 76 07 46 ● [greta-franche-comte.fr](https://greta-franche-comte.fr)
- 70 Vesoul** Croix-Rouge Compétence (ex IRFSS) - Site de Vesoul **TP** **A** ◆  
03 84 75 80 44  
[competence.croix-rouge.fr/region/bourgogne-franche-comte/](https://competence.croix-rouge.fr/region/bourgogne-franche-comte/)
- 71 Chalon-sur-Saône** IFSI-IFAS du Chalon-nais **TP** **A** ●  
03 85 44 65 72 ● [ifsi- duchalonnais.fr/](https://ifsi- duchalonnais.fr/)
- 71 Chalon-sur-Saône** Lycée Saint-Charles - Site Le Devoir **TP** **A** ◆  
03 85 45 83 35 ● [saintcharles71.fr](https://saintcharles71.fr)
- 71 Mâcon** IFSI-IFAS de Mâcon **TP** **A**  
03 85 27 51 07 ● [ifsi-macon.fr/](https://ifsi-macon.fr/)
- 71 Montceau-les-Mines** IFSI de Montceau-les-Mines **TP** **A** ●  
03 85 67 60 68 ● [ifsi-creusot-montceau.com](https://ifsi-creusot-montceau.com)
- 71 Paray-le-Monial** IFSI - IFAS de Paray-le-Monial **TP** **A** ●  
03 85 88 43 01 ● [ifsi-ifas-paray.fr](https://ifsi-ifas-paray.fr)
- 89 Auxerre** IFSI-IFAS d'Auxerre **TP** **A** ●  
03 86 48 47 17 ● [ch-auxerre.fr/IFSI-auxerre](https://ch-auxerre.fr/IFSI-auxerre)
- 89 Joigny** Institut de formation aux métiers de la santé **TP** ●  
03 86 92 33 66 ● [ifmsjoigny.com/](https://ifmsjoigny.com/)
- 89 Sens** IFSI **TP** ●  
03 86 86 17 81 ● [ifms-sens.fr/](https://ifms-sens.fr/)
- 89 Tonnerre** IFAS de Tonnerre **TP** **A** ●  
03 86 54 33 00
- 90 Belfort** Lycée Raoul Follereau **A** ●  
03 84 76 07 46 ● [greta-franche-comte.fr](https://greta-franche-comte.fr)

## Diplôme d'État d'ergothérapeute

- 25 Besançon** Université Marie et Louis Pasteur - UFR des Sciences de la Santé **TP**  
03 63 08 22 00  
[medecine-pharmacie.univ-fcomte.fr](https://medecine-pharmacie.univ-fcomte.fr)
- 58 Nevers** Institut de formation en maso-kinésithérapie (IFMK) **TP** ◆  
09 81 79 27 57 ● [ipmr-nevers.fr](https://ipmr-nevers.fr)

## Diplôme d'État d'infirmier

- 21 Beaune** IFSI **TP** ●  
03 80 24 44 49
- 21 Dijon** Centre de formation d' assistants de régulation médicale de Bourgogne Franche-Comté **TP** ●  
03 80 29 35 02  
[campus-paramedical.chu-dijon.fr/Filiere/infirmiers/](https://campus-paramedical.chu-dijon.fr/Filiere/infirmiers/)
- 21 Quetigny** Croix-Rouge Compétence (ex IRFSS) - Site de Quetigny **TP** ◆  
03 80 48 17 35  
[irfss-bourgogne-franche-comte.croix-rouge.fr/](https://irfss-bourgogne-franche-comte.croix-rouge.fr/)
- 21 Semur-en-Auxois** IFSI-IFAS de Haute Côte-d'Or **TP** ●  
03 80 89 64 42 ● [ifsi-semur-hco.fr](https://ifsi-semur-hco.fr)
- 25 Besançon** IFPS **TP** ●  
03 81 41 51 37 ● [chu-besancon.fr/ifpsante/](https://chu-besancon.fr/ifpsante/)
- 25 Montbéliard** IFMS **TP** ●  
03 81 93 93 93 ● [hnfc.fr](https://hnfc.fr)
- 25 Pontarlier** IFSI de Pontarlier **TP** ●  
03 81 38 53 29 ● [ifsi-pontarlier.fr](https://ifsi-pontarlier.fr)
- 39 Dole** IFP Jura Nord **TP** ●  
03 84 79 41 40 ● [ifsi.ch-dole.fr/](https://ifsi.ch-dole.fr/)
- 39 Lons-le-Saunier** Croix-Rouge Compétence (ex IRFSS) - Site de Lons-le-Saunier **TP** ◆  
03 84 47 28 87  
[competence.croix-rouge.fr/formations-bourgogne-franche-comte/](https://competence.croix-rouge.fr/formations-bourgogne-franche-comte/)
- 58 Nevers** IFSI-IFAS de Nevers **TP** ●  
03 86 71 84 20 ● [ifsi-nevers.fr/ifas/](https://ifsi-nevers.fr/ifas/)
- 70 Vesoul** Croix-Rouge Compétence - site Vesoul **TP** ◆  
03 84 75 80 44  
[competence.croix-rouge.fr/region/bourgogne-franche-comte/](https://competence.croix-rouge.fr/region/bourgogne-franche-comte/)
- 71 Chalon-sur-Saône** IFSI-IFAS du Chalon-nais **TP** ●  
03 85 44 65 72 ● [ifsi- duchalonnais.fr/](https://ifsi- duchalonnais.fr/)
- 71 Mâcon** IFSI **TP** ●  
03 85 27 51 07 ● [ifsimacon.free.fr](https://ifsimacon.free.fr)
- 71 Montceau-les-Mines** IFSI **TP** ●  
03 85 67 60 68 ● [ifsi-creusot-montceau.com](https://ifsi-creusot-montceau.com)
- 71 Paray-le-Monial** IFSI - IFAS de Paray-le-Monial **TP** ●  
03 85 88 43 01 ● [ifsi-ifas-paray.fr](https://ifsi-ifas-paray.fr)
- 89 Auxerre** IFSI-IFAS d'Auxerre **TP** ●  
03 86 48 47 17 ● [ch-auxerre.fr/IFSI-auxerre](https://ch-auxerre.fr/IFSI-auxerre)
- 89 Sens** IFSI **TP** ●  
03 86 86 17 81 ● [ifms-sens.fr/](https://ifms-sens.fr/)

## Diplôme d'État de docteur en maïeutique



- 21 Dijon** Université Bourgogne Europe - UFR Sciences de Santé **TP** ●  
03 80 39 32 00 ● [sante.u-bourgogne.fr](https://sante.u-bourgogne.fr)
- 25 Besançon** Université Marie et Louis Pasteur - UFR des Sciences de la Santé **TP**  
03 63 08 22 00  
[medecine-pharmacie.univ-fcomte.fr](https://medecine-pharmacie.univ-fcomte.fr)

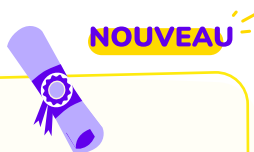



### Pour être sage-femme, c'est Bac +6 maintenant !

C'est décidé (et voté) : 6 ans, ce sera la durée de tes études si tu vises un doctorat en maïeutique. Une reconnaissance pour cette filière désormais médicale - et non plus paramédicale. Rappelons aussi que c'est un métier ouvert à tout le monde : étymologiquement, le ou la « sage-femme » renvoie à celle ou celui qui a la connaissance de la femme (qui accouche).

 [bit.ly/3FTh2xv](https://bit.ly/3FTh2xv)  
 [letudiant.fr](https://letudiant.fr)

### Diplôme d'État de masseur kinésithérapeute

**21 Dijon** Institut de formation en masso-kinésithérapie **TP** ♦  
 03 80 65 84 00 • [ifmk-dijon.fr/](https://ifmk-dijon.fr/)  
**25 Besançon** Université Marie et Louis Pasteur - UFR des Sciences de la Santé **TP** ♦  
 03 63 08 22 00  
[medecine-pharmacie.univ-fcomte.fr](https://medecine-pharmacie.univ-fcomte.fr)  
**25 Montbéliard** UFR sciences de la santé - antenne Montbéliard **TP** ●  
**58 Nevers** Institut de formation de masseurs-kinésithérapeutes de Nevers **TP** ♦  
 09 81 79 27 57 • [ipmr-nevers.fr](https://ipmr-nevers.fr)

### Diplôme d'État de psychomotricien

**25 Besançon** Université Marie et Louis Pasteur - UFR des Sciences de la Santé **TP** ♦  
 03 63 08 22 00  
[medecine-pharmacie.univ-fcomte.fr](https://medecine-pharmacie.univ-fcomte.fr)  
**58 Nevers** Institut de formation de masseurs-kinésithérapeutes de Nevers **TP** ♦  
 09 81 79 27 57 • [ipmr-nevers.fr](https://ipmr-nevers.fr)

### Diplôme d'État de puéricultrice

**21 Dijon** École d'infirmières puéricultrices CHU **TP** ●  
 03 80 29 33 69  
[campus-paramedical.chu-dijon.fr/Filiere/infirmieres-puericultrices/](https://campus-paramedical.chu-dijon.fr/Filiere/infirmieres-puericultrices/)  
**25 Besançon** IFPS **TP** ●  
 03 81 41 51 37 • [chu-besancon.fr/ifpsante/](https://chu-besancon.fr/ifpsante/)

### DTS Imagerie médicale et radiologie thérapeutique

**21 Dijon** Lycée Le Castel **TP** ●  
 03 80 76 70 00 • [lyc-lecastel-dijon.eclat-bfc.fr](https://lyc-lecastel-dijon.eclat-bfc.fr)  
**25 Besançon** Lycée Louis Pergaud **TP** ●  
 03 81 54 77 77 • [lyceepergaud.fr/](https://lyceepergaud.fr/)

## MÀN

### Année de mise à niveau avant le parcours d'Accès spécifique santé

♦ **21 Dijon** Médical Dijon **TP** ♦  
 03 80 72 09 57 • [medicardijon.fr](https://medicardijon.fr)  
 ♦ **21 Dijon** Sup Dijon **TP** ♦  
 03 80 63 75 81 • [supdijon.fr/](https://supdijon.fr/)  
 ♦ **21 Dijon** Cours Galien **TP** ♦  
 03 45 58 01 30 • [cours-galien.fr](https://cours-galien.fr)  
**25 Besançon** Biomédal prépa médecine - Besançon **TP** ♦  
 03 81 82 10 50 • [biomedal.fr](https://biomedal.fr)

### Année de mise à niveau avant les licences avec une option 'accès santé' (L.AS)

**21 Dijon** Cours Galien **TP** ♦  
 03 45 58 01 30 • [cours-galien.fr](https://cours-galien.fr)  
**25 Besançon** Biomédal prépa médecine - Besançon **TP** ♦  
 03 81 82 10 50 • [biomedal.fr](https://biomedal.fr)

## PASS

### Parcours d'accès spécifique santé

**21 Dijon** Université Bourgogne Europe - UFR Sciences de Santé **TP** ●  
 03 80 39 32 00 • [sante.u-bourgogne.fr](https://sante.u-bourgogne.fr)  
**25 Besançon** Université Marie et Louis Pasteur - UFR des Sciences de la Santé **TP** ♦  
 03 63 08 22 00  
[medecine-pharmacie.univ-fcomte.fr](https://medecine-pharmacie.univ-fcomte.fr)  
**89 Auxerre** Université Bourgogne Europe - Dijon-Auxerre-Nevers - Site d'Auxerre **TP** ♦  
 03 86 49 28 20 • [ube.fr](https://ube.fr)



## SPORT

### BPJEPS

#### BPJEPS animateur mention Activités du cirque

**25 Montbéliard** Trajectoire Formation **TP** ♦  
 03 81 96 70 92 • [trajectoire-formation.com/](https://trajectoire-formation.com/)

#### BPJEPS animateur mention Animation culturelle

**25 Montbéliard** Trajectoire Formation **TP** ♦  
 03 81 96 70 92 • [trajectoire-formation.com/](https://trajectoire-formation.com/)

#### BPJEPS animateur mention Animation sociale

**25 Besançon** CEMEA Bourgogne-Franche-Comté **TP** ♦  
 03 81 81 33 80 • [cemeabfc.org](https://cemeabfc.org)  
**25 Montbéliard** Trajectoire Formation **TP** ♦  
 03 81 96 70 92 • [trajectoire-formation.com/](https://trajectoire-formation.com/)



# ÉDUCATEUR·RICE SPORTIF·VE

Fiche  
Métier

## L'expert·e du sport pour tous

### En bref

Ce·tte pédagogue hors-pair enseigne et encadre des activités sportives pour tous les publics, de la simple initiation à l'entraînement de compétition. Patient·e, il·elle sait s'adapter à son public : niveau, âge, pathologie, etc. Il·elle prépare les séances, gère le planning, organise sorties et événements, et communique avec partenaires et sponsors. Il·elle travaille pour les associations, les clubs, les collectivités ou en indépendant·e.

Particularités : déplacements fréquents et horaires chargés.

Plus d'infos



### Les études

Bac minimum avec le BPJEPS et au-delà avec le CS, le DEJEPS, la Licence Activité physique adaptée... L'alternance est un plus.

Portrait



### En région



Métier recherché : + 17% d'emploi ! La demande augmente avec la pratique des femmes, des seniors, des personnes en situation de handicap.



5 390 éducateur·rices en poste. (Source : Insee RP 2022)



[cleor.org](https://cleor.org)



### La silver économie

Avec le vieillissement de la population, un nouveau marché émerge pour améliorer la qualité de vie des personnes âgées. L'éducateur·rice sportif·ve développe des activités sport-santé adaptées aux seniors pour favoriser leur autonomie et leur bien-être.

### Animateur·rice socio-culturel·le, un métier voisin

En EHPAD, dans une association ou une maison de quartier, ce métier demande de la polyvalence : organisation d'activités culturelles ou sportives, montage de projet, demande de financement, médiation.



*Je m'adapte à la pathologie de mes curistes. Ça consiste à m'intéresser à eux, à leurs parcours, à savoir s'ils ont des précautions de santé à me faire part.*

Une éducatrice sportive  
(Source : France Travail)



### 3 bonnes raisons de choisir ce métier



Tu aimes le contact



Tu aimes gérer des projets



Tu aimes le sport



## BPJEPS Animateur mention Loisirs tous publics

- ◆ **25 Besançon** CEMEA Bourgogne-Franche-Comté **TP**  
03 81 81 33 80 • [cemeabfc.org](http://cemeabfc.org)
- ◆ **25 Montbéliard** Trajectoire Formation **TP**  
03 81 96 70 92 • [trajectoire-formation.com/](http://trajectoire-formation.com/)

## BPJEPS Éducateur sportif mention Activités aquatiques et de la natation

- 21 Dijon** CREPS Bourgogne-Franche-Comté **A** ●  
03 80 65 46 12  
[creps-bourgognefranchecomte.fr/](http://creps-bourgognefranchecomte.fr/)
- 25 Besançon** CREPS Bourgogne-Franche-Comté - Site de Besançon **TP** **A** ●  
03 80 65 46 12  
[creps-bourgognefranchecomte.fr/](http://creps-bourgognefranchecomte.fr/)
- 25 Montbéliard** Waterform **A**  
03 81 90 50 05 • [waterform.com](http://waterform.com)
- 25 Sochaux** La Citédo **A**  
03 81 88 35 35 • [cfaprofessionsportloisirs.fr](http://cfaprofessionsportloisirs.fr)
- 39 Moirans-en-Montagne** Jura Sport Formation - Site de Moirans-en-Montagne **A**  
07 85 63 50 49 • [js-formation.fr](http://js-formation.fr)
- 58 Nevers** Formapi Nevers **A** ◆  
03 80 74 08 88 • [formapi.fr](http://formapi.fr)
- 71 Gueugnon** Formapi Gueugnon Sport Formation **A** ◆  
03 80 74 08 88 • [formapi.fr](http://formapi.fr)
- 71 Mâcon** Formapi Mâcon **A** ◆  
03 80 74 08 88 • [formapi.fr](http://formapi.fr)
- 89 Auxerre** Formapi Auxerre **A** ◆  
03 80 74 08 88 • [formapi.fr](http://formapi.fr)

## BPJEPS Éducateur sportif mention Activités de la forme option Cours collectifs

- 21 Dijon** CREPS Bourgogne-Franche-Comté **A** ●  
03 80 65 46 12  
[creps-bourgognefranchecomte.fr/](http://creps-bourgognefranchecomte.fr/)
- 21 Dijon** JDA Formation **A** ◆  
03 80 74 08 88 • [formapi.fr](http://formapi.fr)
- 21 Saint-Apollinaire** Cours Biomedal **TP** **A** ◆  
03 81 82 10 50 • [biomedal.fr](http://biomedal.fr)
- 25 Besançon** CFA Profession Sport Loisirs **A**  
03 81 88 35 35 • [cfaprofessionsportloisirs.fr](http://cfaprofessionsportloisirs.fr)
- 25 Besançon** Cours Biomedal **TP** **A** ◆  
03 81 82 10 50 • [biomedal.fr](http://biomedal.fr)

- 25 Houtaud** Haut Doubs Sport Formation **A** ◆  
03 80 74 08 88 • [formapi.fr](http://formapi.fr)
- 25 Montbéliard** Axone **A**  
03 81 88 35 35 • [cfaprofessionsportloisirs.fr](http://cfaprofessionsportloisirs.fr)
- 39 Dole** Jura Sport Formation - Site de Dole **A**  
07 85 63 50 49 • [js-formation.fr](http://js-formation.fr)
- 39 Moirans-en-Montagne** Jura Sport Formation - Site de Moirans-en-Montagne **A**  
07 85 63 50 49 • [js-formation.fr](http://js-formation.fr)
- 58 Nevers** Formapi Nevers **A** ◆  
03 80 74 08 88 • [formapi.fr](http://formapi.fr)
- 71 Gueugnon** Formapi Gueugnon Sport Formation **A** ◆  
03 80 74 08 88 • [formapi.fr](http://formapi.fr)
- 71 Mâcon** Formapi Mâcon **A** ◆  
03 80 74 08 88 • [formapi.fr](http://formapi.fr)
- 89 Auxerre** Formapi Auxerre **A** ◆  
03 80 74 08 88 • [formapi.fr](http://formapi.fr)

## BPJEPS Éducateur sportif mention Activités du cyclisme

- 25 Longevilles-Mont-d'Or** Sports Nature Formations **A**  
03 81 49 90 95 • [sports-nature-formations.fr](http://sports-nature-formations.fr)
- 39 Prémaman** Centre National de Ski Nordique et de Moyenne Montagne (CNSNMM) **TP** ●  
03 84 60 78 37 • [cnsnmm.sports.gouv.fr](http://cnsnmm.sports.gouv.fr)

## BPJEPS Éducateur sportif mention Activités physiques pour tous

- 25 Besançon** CFA Professionnel Sport Loisirs **A**  
03 81 88 35 35 • [cfaprofessionsportloisirs.fr](http://cfaprofessionsportloisirs.fr)
- 25 Montbéliard** CFA Professionnel Sport Loisirs **A**  
03 81 88 35 35 • [cfaprofessionsportloisirs.fr](http://cfaprofessionsportloisirs.fr)
- 90 Belfort** CFA Professionnel Sport Loisirs **A**  
03 81 88 35 35 • [cfaprofessionsportloisirs.fr](http://cfaprofessionsportloisirs.fr)

## BUT

### BUT Carrières sociales parcours animation sociale et socio-culturelle

- 90 Belfort** Université Marie et Louis Pasteur - IUT de Belfort-Montbéliard - Site de Belfort Techn'Hom **TP**  
03 84 58 77 00 • [iut-nfc.univ-fcomte.fr](http://iut-nfc.univ-fcomte.fr)

## DE

### Diplôme d'État de ski - moniteur national de ski nordique et ses activités dérivées

- 39 Prémaman** Centre National de Ski Nordique et de Moyenne Montagne (CNSNMM) **TP** ●  
03 84 60 78 37 • [cnsnmm.sports.gouv.fr](http://cnsnmm.sports.gouv.fr)

## DEJEPS

### DEJEPS Animation socio-éducative ou culturelle mention Coordination de projets

- 21 Dijon** CREPS Bourgogne-Franche-Comté **A**  
03 80 30 17 18 • [francas-bfc.fr](http://francas-bfc.fr)
- 25 Besançon** UFCV Bourgogne-Franche-Comté - Site de Besançon **A**  
03 81 52 56 60 • [ufcv.fr](http://ufcv.fr)
- 25 Montbéliard** Trajectoire Formation **TP** **A** ◆  
03 81 96 70 92 • [trajectoire-formation.com/](http://trajectoire-formation.com/)

### DEJEPS Perfectionnement sportif mention Attelages canins

- 21 Dijon** Formapi **TP** ◆  
03 80 74 08 88 • [formapi.fr](http://formapi.fr)
- 25 Longevilles-Mont-d'Or** Sports Nature Formations **A**  
03 81 49 90 95 • [sports-nature-formations.fr](http://sports-nature-formations.fr)

### DEJEPS Perfectionnement sportif mention Basket-ball

- 71 Chalon-sur-Saône** Formapi Chalon / Elan **A** ◆  
03 80 74 08 88 • [formapi.fr](http://formapi.fr)

### DEJEPS Perfectionnement sportif mention Cyclisme traditionnel

- 25 Besançon** CREPS Bourgogne-Franche-Comté - Site de Besançon **A** ●  
03 80 65 46 12  
[creps-bourgognefranchecomte.fr/](http://creps-bourgognefranchecomte.fr/)

### DEJEPS Perfectionnement sportif mention Rugby à XV

- 21 Beaune** Ligue Régionale Bourgogne-Franche-Comté de Rugby **A** ◆  
03 80 74 08 88 • [formapi.fr](http://formapi.fr)

### DEJEPS Perfectionnement sportif mention Sports équestres

- 21 Brazey-en-Plaine** Equit'Academie **A** ◆  
03 80 74 08 88 • [formapi.fr](http://formapi.fr)
- 39 Lons-le-Saunier** CFA de Lons-le-Saunier - Mancy **A** ●  
03 84 47 16 77 • [lons-mancy.fr](http://lons-mancy.fr)
- 58 Magny-Cours** CFC Marault-Magny-Cours **A** ◆  
03 80 74 08 88 • [formapi.fr](http://formapi.fr)
- 71 Chaintré** Centre équestre de Mâcon-Chaintré **A**  
03 85 35 83 33 • [viticapformation.fr](http://viticapformation.fr)

**71 Cluny** Equivalence - Haras National de Cluny 

03 80 74 08 88 • [formapi.fr](http://formapi.fr)

**89 Saint-Sérotin** Haras de Vaugouret  03 80 74 08 88 • [formapi.fr](http://formapi.fr)

## DEJEPS Perfectionnement sportif mention Vélo tout terrain (VTT)

**25 Besançon** CREPS Bourgogne-Franche-Comté - Site de Besançon  03 80 65 46 12  
[creps-bourgognefranchecomte.fr/](http://creps-bourgognefranchecomte.fr/)

## DEUST

### DEUST Animation et gestion des activités physiques, sportives ou culturelles

**21 Dijon** Université Bourgogne Europe - UFR STAPS  03 80 39 67 01 • [ube.fr](http://ube.fr)

**25 Montbéliard** Université Marie et Louis Pasteur - IUT de Belfort-Montbéliard - Site de Montbéliard  03 81 66 67 90 • [u-sports.univ-fcomte.fr](http://u-sports.univ-fcomte.fr)

## DIPLÔME D'ÉTAT

### DE Alpinisme-accompagnateur en moyenne montagne

**39 Prémanon** Centre National de Ski Nordique et de Moyenne Montagne (CNSNMM)  03 84 60 78 37 • [cnsnmm.sports.gouv.fr](http://cnsnmm.sports.gouv.fr)



## LICENCE

### Licence Sciences et techniques des activités physiques et sportives activité physique adaptée et santé

**21 Dijon** Université Bourgogne Europe - UFR STAPS  03 80 39 67 01 • [ube.fr](http://ube.fr)

**25 Besançon** Université Marie et Louis Pasteur - UFR STAPS 

03 81 66 67 90 • [u-sports.univ-fcomte.fr](http://u-sports.univ-fcomte.fr)

**71 Le Creusot** Université Bourgogne Europe - UFR Sciences et Techniques - Site du Creusot 

03 85 77 00 70 • [condorcet.u-bourgogne.fr/](http://condorcet.u-bourgogne.fr/)

### Licence Sciences et techniques des activités physiques et sportives éducation et motricité

**21 Dijon** Université Bourgogne Europe - UFR STAPS 

03 80 39 67 01 • [ube.fr](http://ube.fr)

**25 Besançon** Université Marie et Louis Pasteur - UFR STAPS 

03 81 66 67 90 • [u-sports.univ-fcomte.fr](http://u-sports.univ-fcomte.fr)

**71 Le Creusot** Université Bourgogne Europe - UFR Sciences et Techniques - Site du Creusot 

03 85 77 00 70 • [condorcet.u-bourgogne.fr/](http://condorcet.u-bourgogne.fr/)

### Licence Sciences et techniques des activités physiques et sportives entraînement sportif

**21 Dijon** Université Bourgogne Europe - UFR STAPS 

03 80 39 67 01 • [ube.fr](http://ube.fr)



Le Sport Business à l'honneur à Dijon ! - page 41

**25 Besançon** Université Marie et Louis Pasteur - UFR STAPS 

03 81 66 67 90 • [u-sports.univ-fcomte.fr](http://u-sports.univ-fcomte.fr)

**71 Le Creusot** Université Bourgogne Europe - UFR Sciences et Techniques - Site du Creusot 

03 85 77 00 70 • [condorcet.u-bourgogne.fr/](http://condorcet.u-bourgogne.fr/)

### Licence Sciences et techniques des activités physiques et sportives ergonomie du sport et performance motrice

**25 Besançon** Université Marie et Louis Pasteur - UFR STAPS 

03 81 66 67 90 • [u-sports.univ-fcomte.fr](http://u-sports.univ-fcomte.fr)

**25 Montbéliard** Université Marie et Louis Pasteur - UFR STAPS - Site de Montbéliard 

03 81 66 67 90 • [u-sports.univ-fcomte.fr](http://u-sports.univ-fcomte.fr)



### L'ergothérapie, l'ange gardien de notre bien-être

Le quotidien de chacun est rythmé par plusieurs activités : essentielles (manger, se laver, se déplacer), productives (travailler, étudier) ou encore de loisirs (jouer, créer, partager). Ces occupations sont au cœur de notre identité et de notre bien-être. Leur perte ou leur limitation peut avoir de lourdes conséquences sur la qualité de vie.



**Kolori n°1**  
« Arrêtons de faire genre »  
Petite enfance : quel que soit ton genre, entre dans la ronde des métiers !

[urlr.me/15jgV](http://urlr.me/15jgV)



## Licence Sciences et techniques des activités physiques et sportives - management du sport

**21** Dijon Université Bourgogne Europe - UFR STAPS **TP**  
03 80 39 67 01 • [ube.fr](#)  
**25** Besançon Université Marie et Louis Pasteur - UFR STAPS **TP**  
03 81 66 67 90 • [u-sports.univ-fcomte.fr](#)  
**71** Le Creusot Université Bourgogne Europe - UFR Sciences et Techniques - Site du Creusot **TP** ●  
03 85 77 00 70 • [condorcet.u-bourgogne.fr/](#)

## TRAVAIL SOCIAL

### BPJEPS

#### BPJEPS animateur mention Animation culturelle

**25** Montbéliard Trajectoire Formation **TP** ◆  
03 81 96 70 92 • [trajectoire-formation.com/](#)

#### BPJEPS animateur mention Animation sociale

**25** Besançon CEMEA Bourgogne-Franche-Comté **TP** ◆  
03 81 81 33 80 • [cemeabfc.org](#)  
**25** Montbéliard Trajectoire Formation **TP** ◆  
03 81 96 70 92 • [trajectoire-formation.com/](#)

### BTS

#### BTS Économie sociale familiale

**21** Dijon Campus Sup'Arcades **TP** A ◆  
03 80 66 12 13 • [arcadesformation.com](#)  
**21** Dijon Lycée Simone Weil **TP** ●  
03 80 63 04 80  
[lycee-simoneveil-dijon.org/](#)  
**25** Besançon Centre de Formation Bourgogne-Franche-Comté (CFB) A  
03 81 47 92 92 • [cfbfc.fr](#)  
**39** Poligny Lycée Hyacinthe Friant **TP** ●  
03 84 37 21 34  
[lyc-hfriant-poligny.eclat-bfc.fr](#)  
**58** Nevers Lycée Professionnel Jean Rostand **TP** A ●  
03 86 60 36 00 • [lp58-rostand.ac-dijon.fr](#)  
**70** Fougerolles-Saint-Valbert MFR A ◆03  
84 49 12 94 • [mfr-fougerolles.fr](#)  
**71** Chalon-sur-Saône Lycée Saint-Charles - Site Le Devoir **TP** A ◆  
03 85 45 83 35 • [saintcharles71.fr](#)

## BTS Services et prestations des secteurs sanitaire et social

**21** Dijon HEM Santé A  
09 74 37 37 37 • [hem-sante.fr](#)  
**21** Dijon Lycée Simone Weil **TP** ●  
03 80 63 04 80  
[lycee-simoneveil-dijon.org/](#)  
**25** Besançon Lycée Louis Pergaud **TP** A ●  
03 81 54 77 77 • [lyceepergaud.fr/](#)  
**25** Mandeure MFR du Pays de Montbéliard A ◆  
03 81 30 01 02 • [mfr-mandeure.fr](#)  
**39** Dole Lycée Pasteur Mont Roland **TP** ◆  
03 84 79 66 00 • [pasteurmontroland.com](#)  
**58** Nevers Centre Scolaire Notre-Dame **TP** A ◆  
03 86 71 87 00 • [csnd58.fr/](#)  
**70** Gray Poinfor - Antenne de Gray A  
03 25 87 02 51 • [poinfor.org](#)  
**71** Chalon-sur-Saône Lycée Mathias **TP** A ●  
03 85 97 48 00 • [lycee-mathias.fr](#)  
**71** Paray-le-Monial Lycée Sacré-Cœur **TP** A ◆  
03 85 81 03 75 • [ecparay.fr](#)  
**89** Auxerre Lycée Fourier **TP** ●  
03 86 72 53 10 • [lyc89-fourier.ac-dijon.fr](#)

### BTSA

#### BTSA Développement et animation de projets territoriaux

**21** Quetigny MFR de Quetigny **TP** ◆  
03 80 46 35 49 • [mfrquetigny.fr](#)  
**39** Lons-le-Saunier Lycée agricole de Mancy **TP** ●  
03 84 47 16 77 • [lons-mancy.fr](#)

### BUT

*Différents parcours proposés selon les spécialités. Se renseigner auprès des établissements.*

#### BUT Carrières sociales parcours animation sociale et socio-culturelle

3 parcours  
• Animation sociale et socioculturelle  
• Villes et territoires durables  
• Coordination et gestion des établissements et services sanitaires et sociaux

**90** Belfort Université Marie et Louis Pasteur - IUT de Belfort-Montbéliard - Site de Belfort Techn'Hom **TP**  
03 84 58 77 00 • [iut-nfc.univ-fcomte.fr](#)

### DE

#### Diplôme d'État d'assistant de service social (DEASS)

**21** Dijon IRTESS de Dijon **TP** A ◆  
03 80 72 64 50 • [irtess.fr](#)  
**25** Besançon IRTS de Besançon **TP** A ●  
03 81 41 61 00 • [irts-fc.fr](#)

#### Diplôme d'État d'éducateur de jeunes enfants (DEEJE)

**21** Dijon IRTESS de Dijon **TP** A ◆  
03 80 72 64 50 • [irtess.fr](#)  
**25** Besançon IRTS de Besançon **TP** A ●  
03 81 41 61 00 • [irts-fc.fr](#)

#### Diplôme d'État d'éducateur spécialisé (DEES)

**21** Dijon IRTESS de Dijon **TP** A ◆  
03 80 72 64 50 • [irtess.fr](#)  
**25** Besançon IRTS de Besançon **TP** A ●  
03 81 41 61 00 • [irts-fc.fr](#)

#### Diplôme d'État d'éducateur technique spécialisé (DEETS)

**21** Dijon IRTESS de Dijon **TP** A ◆  
03 80 72 64 50 • [irtess.fr](#)  
**25** Besançon IRTS de Besançon **TP** A ●  
03 81 41 61 00 • [irts-fc.fr](#)

#### Diplôme d'État de conseiller en économie sociale et familiale (DECESF)

**21** Dijon Lycée Les Arcades A ◆  
03 80 66 12 13 • [arcadesformation.com](#)  
**21** Dijon Campus Sup'Arcades **TP** ◆  
03 80 66 12 13 • [arcadesformation.com](#)  
**21** Dijon Lycée Simone Weil **TP** ●  
03 80 63 04 80  
[lycee-simoneveil-dijon.org/](#)  
**25** Besançon IRTS de Besançon **TP** A ●  
03 81 41 61 00 • [irts-fc.fr](#)  
**39** Poligny Lycée Hyacinthe Friant (Lycée des métiers de l'hôtellerie, de la restauration et du sanitaire et du social) **TP** A ●  
03 84 37 21 34  
[lyc-hfriant-poligny.eclat-bfc.fr](#)



## DEJEPS

---

### DEJEPS Animation socio-éducative ou culturelle mention Coordination de projets

**21** Dijon CREPS Bourgogne-Franche-Comté <sup>A</sup>  
03 80 30 17 18 • [francas-bfc.fr](http://francas-bfc.fr)

**25** Besançon UFCV Bour-  
gogne-Franche-Comté - Site de Besançon <sup>A</sup>  
03 81 52 56 60 • [ufcv.fr](http://ufcv.fr)

**25** Montbéliard Trajectoire Formation <sup>TP</sup> <sup>A</sup> <sup>◆</sup>  
03 81 96 70 92 • [trajectoire-formation.com/](http://trajectoire-formation.com/)

## DEUST

---

### DEUST animation et gestion des activités physiques, sportives ou culturelles

**21** Dijon Université Bourgogne Europe -  
UFR STAPS <sup>TP</sup> <sup>A</sup>  
03 80 39 67 01 • [ube.fr](http://ube.fr)

**25** Montbéliard Université Marie et Louis  
Pasteur - IUT de Belfort-Montbéliard - Site  
de Montbéliard <sup>TP</sup> <sup>A</sup>  
03 81 66 67 90 • [u-sports.univ-fcomte.fr](http://u-sports.univ-fcomte.fr)

# SCIENCES

## Quels métiers ?

[Assistant-e ingénieur-e](#)[Biochimiste](#)[Chercheur-se](#)[Généticien-ne](#)[Hydrogéologue](#)[Météorologue](#)[Responsable de laboratoire](#)[Technicien-ne biologiste](#)[...](#)

## SPÉCIALITÉS MULTIPLES

### BACHELOR

#### Bachelor Commerce techniques et innovations

**90** Belfort ESTA - École supérieure des technologies et des affaires de Belfort **TP** ♦  
03 84 54 53 53 • [esta-groupe.fr/](http://esta-groupe.fr/)

### CLASSE PRÉPA

#### CPGE Biologie, chimie, physique et sciences de la Terre - Vétérinaire (Véto-BCPST)

**21** Dijon Lycée Carnot **TP** ●  
03 80 68 63 00 • [lyc21-carnot.ac-dijon.fr](http://lyc21-carnot.ac-dijon.fr)  
**25** Besançon Lycée Victor Hugo **TP** ●  
03 81 41 98 88 • [lyceehugobesancon.org](http://lyceehugobesancon.org)

#### CPGE Mathématiques, physique, ingénierie et informatique (MP2I)

**21** Dijon Lycée Carnot **TP** ●  
03 80 68 63 00 • [lyc21-carnot.ac-dijon.fr](http://lyc21-carnot.ac-dijon.fr)  
**25** Besançon Lycée Victor Hugo **TP** ●  
03 81 41 98 88 • [lyceehugobesancon.org](http://lyceehugobesancon.org)

#### CPGE Mathématiques, physique et sciences de l'ingénieur (MPSI) option Informatique

● **25** Besançon Lycée Victor Hugo **TP** ●  
03 81 41 98 88 • [lyceehugobesancon.org](http://lyceehugobesancon.org)

À Autun, une prépa aux classes  
prépas des écoles militaires  
– page 29

#### CPGE Mathématiques, physique et sciences de l'ingénieur (MPSI) option Sciences industrielles de l'ingénieur

**21** Dijon Lycée Carnot **TP** ●  
03 80 68 63 00 • [lyc21-carnot.ac-dijon.fr](http://lyc21-carnot.ac-dijon.fr)  
**71** Autun Lycée militaire d'Autun **TP** ●  
03 85 86 55 84  
[bit.ly/41y8Afw](http://bit.ly/41y8Afw)

Un CPES Ingénierie,  
environnement et société en  
Bourgogne-Franche-Comté !  
– page 52

**NOUVEAU**

 **En région**

**Ingénieur-manager : Dijon voit double avec un Master Grande École**

ESEO, école d'ingénieurs de la transformation numérique et la BSB, école de commerce, se sont associées à Dijon pour proposer un double diplôme Ingénieur-Manager. Ce Master Grande École (MGE) peut être accessible en alternance. C'est une belle opportunité pour développer une double compétence très recherchée par les entreprises qui s'intéressent de plus en plus à la RSE (Responsabilité sociétale des entreprises), au management durable et aux impacts du numérique.

[dijonbeaunemag.fr](http://dijonbeaunemag.fr)

#### CPGE Physique, technologie et sciences de l'ingénieur (PTSI)

**21** Dijon Lycée technologique Gustave Eiffel **TP** ●  
03 80 60 42 12 • [lyc21-eiffel.ac-dijon.fr](http://lyc21-eiffel.ac-dijon.fr)  
**25** Besançon Lycée Jules Haag **TP** ●  
03 81 81 01 45 • [lycee-juleshaag.fr](http://lycee-juleshaag.fr)  
**58** Nevers Lycée Jules Renard **TP** ●  
03 86 71 47 00  
[lyc58-renardfollereau.ac-dijon.fr](http://lyc58-renardfollereau.ac-dijon.fr)

**71** Chalon-sur-Saône Cité Niépce Balleure **TP** ●

03 85 97 96 00 • [cite-niepce-balleure.fr](http://cite-niepce-balleure.fr)

**71** Cluny Lycée La Prat's **TP** ●

03 85 59 57 00 • [lyc-laprats-cluny.eclat-bfc.fr](http://lyc-laprats-cluny.eclat-bfc.fr)

**90** Belfort Lycée Raoul Follereau **TP** ●

03 84 90 16 00

[lyc-rfollereau-belfort.eclat-bfc.fr/](http://lyc-rfollereau-belfort.eclat-bfc.fr/)

### CPGE Physique-chimie et sciences de l'ingénieur (PCSI)

**21** Dijon Lycée Carnot **TP** ●

03 80 68 63 00 • [lyc21-carnot.ac-dijon.fr](http://lyc21-carnot.ac-dijon.fr)

**25** Besançon Lycée Victor Hugo **TP** ●

03 81 41 98 88 • [lyceehugobesancon.org](http://lyceehugobesancon.org)

**89** Auxerre Lycée général Jacques Amyot **TP** ●

03 86 94 21 70 • [lyc89-amyot.ac-dijon.fr](http://lyc89-amyot.ac-dijon.fr)

**90** Belfort Lycée Raoul Follereau **TP** ●

03 84 90 16 00

[lyc-rfollereau-belfort.eclat-bfc.fr/](http://lyc-rfollereau-belfort.eclat-bfc.fr/)

### CPGE Technologie et sciences industrielles (TSI)

**21** Dijon Lycée technologique Gustave Eiffel **TP** ●

03 80 60 42 12 • [lyc21-eiffel.ac-dijon.fr](http://lyc21-eiffel.ac-dijon.fr)

**25** Montbéliard Lycée Germaine Tillion **TP** ●

03 81 99 84 84

[lyc-germaine-tillion.ac-besancon.fr/](http://lyc-germaine-tillion.ac-besancon.fr/)

### CPGE Technologie et sciences industrielles (TSI)

**71** Montceau-les-Mines Lycée Henri Parriat **TP** ●

03 85 67 92 30

[lyc-hparriat-montceau-les-mines.eclat-bfc.fr](http://lyc-hparriat-montceau-les-mines.eclat-bfc.fr)

### Cycle préparatoire ECAM LaSalle - campus de Dijon (Institut Saint Joseph LaSalle)

**21** Dijon Enseignement supérieur Saint-Joseph **TP**

04 72 77 06 00 • [ecam.fr/](http://ecam.fr/)

### CPI (parcours CyPI) Polytech Dijon exESIREM

**21** Dijon Polytech Dijon **TP** ●

03 80 39 60 09 • [esirem.u-bourgogne.fr](http://esirem.u-bourgogne.fr)

**21** Dijon Université Bourgogne Europe - UFR Sciences de la Vie, de la Terre et de l'Environnement **TP**

03 80 39 50 03 • [ube.fr](http://ube.fr)

### CPI à l'ESEO - prépa ingénieur international

**21** Dijon ESEO - campus Dijon **TP** ◆

02 41 86 67 67 • [eseo.fr](http://eseo.fr)

### CPI CESI École d'ingénieur spécialité Généraliste, BTP, informatique, systèmes embarqués

**21** Quetigny CESI (Association) - Campus de Dijon **TP** ◆

03 80 36 84 10 • [dijon.cesi.fr](http://dijon.cesi.fr)

### CPI UTBM - tronc commun

**90** Sevenans UTBM **TP** ●

03 84 58 30 00 • [utbm.fr](http://utbm.fr)

### CPES

### CPES Ingénierie, environnement et société

**25** Besançon Lycée Victor Hugo **TP** ●

03 81 41 98 88 • [lyceehugobesancon.org](http://lyceehugobesancon.org)

### MÀN

### Formation générale scientifique en sciences de la vie et de la Terre

**25** Besançon Université Marie et Louis Pasteur - UFR Sciences et Techniques **TP**

03 81 66 69 51 • [sciences.univ-fcomte.fr](http://sciences.univ-fcomte.fr)

### Formation générale scientifique en sciences et techniques

**25** Besançon Université Marie et Louis Pasteur - UFR Sciences et Techniques **TP**

03 81 66 69 51 • [sciences.univ-fcomte.fr](http://sciences.univ-fcomte.fr)

### MàN Scientifique

**21** Dijon Cours Galien **TP** ◆

03 45 58 01 30 • [cours-galien.fr](http://cours-galien.fr)

## BIOLOGIE

### BTS

### BTS Bioanalyses en laboratoire de contrôle

**21** Dijon Lycée Le Castel **TP** ●

03 80 76 70 00 • [lyc-lecastel-dijon.eclat-bfc.fr](http://lyc-lecastel-dijon.eclat-bfc.fr)



“

Bien qu'il soit juste de dire qu'un étudiant est autonome, les étudiants en L1 sont très encadrés : ils peuvent compter sur les étudiants ayant validé leur 1<sup>re</sup> année et leurs professeurs pour répondre à leurs nombreuses interrogations.

”

Marie

L2 Sciences de la Vie  
(Source : fiches Lycéens,  
[lyceens.u-bourgogne.fr](http://lyceens.u-bourgogne.fr))

# INGÉNIEUR·E BIOMÉDICAL·E

Fiche  
Métier

## L'innovateur·rice de la santé

### En bref

Cette chercheur·euse optimise la qualité des soins à travers le matériel et les équipements médicaux de haute technologie (seringues électriques, appareils de dialyse, scanners ou IRM...) dont il·elle assure la maintenance. Il·elle conseille et coordonne une équipe de techniciens biomédicaux en lien avec d'autres utilisateurs comme les décideurs, le personnel médical, les ouvriers, etc. Il·elle travaille dans les hôpitaux, les établissements de soins ou les entreprises du dispositif médical.

Plus d'infos



### Les études

Bac +5 : Diplôme d'ingénieur en génie biomédical, biologique ou biotechnologique, Master Biologie-santé.

Portrait



### En région

[cleor.org](https://cleor.org)



### Un métier du futur

Le biomédical contribue chaque jour à la médecine de demain en combinant les sciences et les technologies de pointe pour améliorer le suivi et le confort des patients.

### Laborantin·e, un métier voisin

Le·la laborantin·e analyse des prélèvements pour la médecine ou l'industrie. L'objectif ? Participer à la fabrication de vaccins, à la prévention de maladies et à l'innovation industrielle. C'est un métier qui demande de la précision et de l'objectivité.

“

Ce qui me plaît dans ce métier, c'est que c'est vraiment concret. On aide des médecins à soigner des patients.

**Emeline**, ingénieure biomédicale

(Source : ISIFC Génie biomédical)

”

### 3 bonnes raisons de choisir ce métier



Tu as un bon sens du relationnel



Tu es minutieux·se



Tu aimes les responsabilités



## BTS Bioqualité

**39 Poligny** École nationale de l'innovation, des laboratoires, de l'eau et de l'alimentation - campus de Poligny **TP** ●  
03 84 73 76 76 • [enil.fr](http://enil.fr)

**71 Charolles** Lycée Julien Wittmer **TP** **A** ●  
03 85 88 01 00 • [lycee-wittmer.net](http://lycee-wittmer.net)

## BTS Biotechnologie en recherche et en production

**70 Luxeuil-les-Bains** Lycée Lumière - Site Lumière **TP** **A** ●  
03 84 40 21 21 • [lyc-lumiere.ac-besancon.fr](http://lyc-lumiere.ac-besancon.fr)

## BTS Métiers de l'eau

**39 Dole** Lycée Jacques Duhamel **A** ●  
03 84 79 78 00

[lycee-jacques-duhamel-dole-jura.fr](http://lycee-jacques-duhamel-dole-jura.fr)

**58 Cosne-Cours-sur-Loire** Lycée Pierre-Gilles de Gennes (Lycée des métiers) **TP** **A** ●  
03 86 28 23 45

[lyc-pgdegennes-cosne-cours-sur-loire.eclat-bfc.fr](http://lyc-pgdegennes-cosne-cours-sur-loire.eclat-bfc.fr)

## BTSA

## BTSA Analyses biologiques, biotechnologiques, agricoles et environnementales

**21 Plombières-lès-Dijon** CFA Agricole de Quetigny-Plombières **TP** ●

03 80 71 80 00 • [lycee-quetigny.fr](http://lycee-quetigny.fr)

**21 Quetigny** CFA Agricole de Quetigny-Plombières (CFAA) - Site de Quetigny **A** ●  
03 80 71 80 00 • [lycee-quetigny.fr](http://lycee-quetigny.fr)

**25 Mamirolle** École nationale de l'innovation, des laboratoires, de l'eau et de l'alimentation **TP** **A** ●

03 81 55 92 00 • [enil.fr](http://enil.fr)

**89 Venoy** Lycée agricole La Brosse **TP** ●  
03 86 94 60 00 • [terresdelyonne.com](http://terresdelyonne.com)



**Zoom : La science a mauvais genre !**

[explore-demain.fr](http://explore-demain.fr)



*En L2 j'ai choisi de ne faire que des mathématiques parce que je souhaite devenir professeure en cette matière. [...] Évidemment, la formation est très théorique mais surtout très complète, et avec les options, on peut découvrir le monde du travail ou simplement d'autres domaines scientifique ou culturel.*

**Caroline**

L3 Mathématiques  
(Source : topo-bfc.info)



## BUT

*Différents parcours proposés selon les spécialités. Se renseigner auprès des établissements.*

## BUT Génie biologique

2 parcours

- Sciences de l'aliment et biotechnologie
- Biologie médicale et biotechnologie

**21 Dijon** Université Bourgogne Europe - Dijon-Auxerre-Nevers - Site de Dijon **TP** ●  
03 80 39 64 01 • [ube.fr](http://ube.fr)

## LICENCE

### Licence Sciences de la vie

**21 Dijon** Université Bourgogne Europe - UFR Sciences de la Vie, de la Terre et de l'Environnement **TP**

03 80 39 50 03 • [ube.fr](http://ube.fr)

**25 Besançon** Université Marie et Louis Pasteur - UFR Sciences et Techniques **TP**

03 81 66 69 51 • [sciences.univ-fcomte.fr](http://sciences.univ-fcomte.fr)

**25 Montbéliard** Université Marie et Louis Pasteur - UFR Sciences, Techniques et Gestion de l'Industrie (STGI) - Site de Montbéliard **TP** ●

03 81 99 46 62 • [stgi.univ-fcomte.fr](http://stgi.univ-fcomte.fr)

## CHIMIE

### BTS

### BTS Métiers de l'eau

**39 Dole** Lycée Jacques Duhamel **A** ●  
03 84 79 78 00

[lycee-jacques-duhamel-dole-jura.fr](http://lycee-jacques-duhamel-dole-jura.fr)

**58 Cosne-Cours-sur-Loire** Lycée Pierre-Gilles de Gennes (Lycée des métiers) **TP** **A** ●  
03 86 28 23 45

[lyc-pgdegennes-cosne-cours-sur-loire.eclat-bfc.fr](http://lyc-pgdegennes-cosne-cours-sur-loire.eclat-bfc.fr)

### BTS Métiers de la chimie

**71 Chalon-sur-Saône** Lycée Niépce Balleure **TP** **A** ●

03 85 97 96 00 • [cite-niepce-balleure.fr](http://cite-niepce-balleure.fr)

### BTS Pilotage de procédés

**71 Chalon-sur-Saône** Lycée Niépce Balleure **TP** **A** ●

03 85 97 96 00 • [cite-niepce-balleure.fr](http://cite-niepce-balleure.fr)

**90 Bavilliers** Lycée professionnel Denis Diderot **TP** ●

03 84 57 37 27

[lyc-ddiderot-bavilliers.eclat-bfc.fr](http://lyc-ddiderot-bavilliers.eclat-bfc.fr)



*En 3<sup>e</sup> année de licence on doit trouver un stage. J'aimerais faire le mien en laboratoire, j'ai vu qu'il y en avait plusieurs à Dijon dédiés aux domaines qui m'intéressent. Après ma Licence, je vais continuer avec un Master en Bio-chimie, pour me spécialiser davantage.*

**Ibtissem**

1<sup>re</sup> année de Licence  
Physique-Chimie à Dijon



## BUT

Différents parcours proposés selon les spécialités. Se renseigner auprès des établissements.

### BUT Chimie

2 parcours

- Analyse, contrôle-qualité, environnement
- Matériaux et produits formulés

**25 Besançon** Université Marie et Louis Pasteur - IUT de Besançon-Vesoul - Site de Besançon **TP**  
03 81 66 68 21 • [iut-bv.univ-fcomte.fr](http://iut-bv.univ-fcomte.fr)

### BUT Hygiène sécurité environnement

Parcours Science du danger et management des risques professionnels, technologiques et environnementaux

**70 Vaire-et-Montoille** Université Marie et Louis Pasteur - IUT de Besançon-Vesoul - Site de Vesoul **TP**  
03 84 75 95 00 • [iut-bv.univ-fcomte.fr](http://iut-bv.univ-fcomte.fr)

### BUT Mesures physiques

2 parcours

- Matériaux et contrôles physico-chimiques
- Techniques d'instrumentation

**25 Montbéliard** Université Marie et Louis Pasteur - IUT de Belfort-Montbéliard - Site de Montbéliard **TP**

03 84 58 77 00 • [iut-nfc.univ-fcomte.fr](http://iut-nfc.univ-fcomte.fr)

**71 Le Creusot** Université Bourgogne Europe - IUT du Creusot **TP**  
03 80 39 51 80 • [ube.fr](http://ube.fr)

## LICENCE

### Licence Chimie

**21 Dijon** Université Bourgogne Europe - UFR Sciences et Techniques **TP**  
03 80 39 50 04 • [ube.fr](http://ube.fr)

### Licence Physique, chimie

**25 Besançon** Université Marie et Louis Pasteur - UFR Sciences et Techniques **TP**

03 81 66 69 51 • [sciences.univ-fcomte.fr](http://sciences.univ-fcomte.fr)

**90 Belfort** Université Marie et Louis Pasteur - UFR Sciences, Techniques et Gestion de l'Industrie (STGI) - Site de Belfort **TP**  
03 81 99 46 29 • [stgi.univ-fcomte.fr](http://stgi.univ-fcomte.fr)

## MATHÉMATIQUES

### BUT

Différents parcours proposés selon les spécialités. Se renseigner auprès des établissements.

### BUT Science des données

Parcours Visualisation, conception d'outils décisionnels

**39 Dole** Lycée Jacques Duhamel **TP** ●  
03 84 79 78 00  
[lycee-jacques-duhamel-dole-jura.fr](http://lycee-jacques-duhamel-dole-jura.fr)

## LICENCE

### Licence Mathématiques

**21 Dijon** Université Bourgogne Europe - UFR Sciences et Techniques **TP**  
03 80 39 50 04 • [ube.fr](http://ube.fr)

**25 Besançon** Université Marie et Louis Pasteur - UFR Sciences et Techniques **TP**  
03 81 66 69 51 • [sciences.univ-fcomte.fr](http://sciences.univ-fcomte.fr)

## PHYSIQUE

### BTS

### BTS Contrôle industriel et régulation automatique

**25 Besançon** Lycée Jules Haag **TP** A ●  
03 81 81 01 45 • [lycee-juleshaag.fr](http://lycee-juleshaag.fr)

### BTS Fluides-énergies-domotique, option A : Génie climatique et fluide

**21 Dijon** Lycée Hippolyte Fontaine **TP** A ●  
03 80 38 36 00  
[lyc21-hfontaine.sd.ac-dijon.fr](http://lyc21-hfontaine.sd.ac-dijon.fr)

**25 Besançon** Bâtiment CFA Bourgogne-Franche-Comté - Site de Besançon A  
03 72 61 26 12

[batimentcfabourgognefranchecomte.com](http://batimentcfabourgognefranchecomte.com)

**70 Héricourt** Lycée Louis Aragon (Lycée des métiers de l'énergie et du développement durable) **TP** A ●  
03 84 56 72 72

[lyc-laragon-hericourt.eclat-bfc.fr](http://lyc-laragon-hericourt.eclat-bfc.fr)

### BTS Maintenance des systèmes, option B : Systèmes énergétiques et fluidiques

**21 Dijon** Lycée Hippolyte Fontaine **TP** A ●  
03 80 38 36 00  
[lyc21-hfontaine.sd.ac-dijon.fr](http://lyc21-hfontaine.sd.ac-dijon.fr)

**70 Héricourt** Lycée Louis Aragon (Lycée des métiers de l'énergie et du développement durable) A ●

03 84 56 72 72

[lyc-laragon-hericourt.eclat-bfc.fr](http://lyc-laragon-hericourt.eclat-bfc.fr)



### La photonique, tu connais ?

C'est la science de la lumière et de ses particules, les «photons». Que ce soit pour communiquer, voyager, se nourrir, se soigner, protéger l'environnement... cette technologie discrète se glisse partout dans notre quotidien. Les professionnels de la photonique sont capables de produire, manipuler et transmettre la lumière de

multiples manières. Sans elle pas de lunettes, de télescope, de lasers, d'ordinateurs, ni de code-barres ou de fibre optique !

En Bourgogne-Franche-Comté, la photonique a fait son entrée et sa rentrée en 2023 avec le BTS Photonique : technologies et sciences de la lumière au lycée Bérard de Hauts-de-Bienne (Morez, 39).

[lyceemorez.fr](http://lyceemorez.fr)

## BTS Photonique : technologies et sciences de la lumière

**39 Hauts de Bienne** Lycée Victor Bérard **TP** ●  
03 84 34 17 00  
[lyc-vberard-morez.eclat-bfc.fr](http://lyc-vberard-morez.eclat-bfc.fr)

## BUT

---

*Différents parcours proposés selon les spécialités. Se renseigner auprès des établissements.*

### BUT Mesures physiques

2 parcours

- Matériaux et contrôles physico-chimiques
- Techniques d'instrumentation

**25 Montbéliard** Université Marie et Louis Pasteur - IUT de Belfort-Montbéliard - Site de Montbéliard **TP**  
03 84 58 77 00 • [iut-nfc.univ-fcomte.fr](http://iut-nfc.univ-fcomte.fr)

**71 Le Creusot** Université Bourgogne Europe - IUT du Creusot **TP**  
03 80 39 51 80 • [ube.fr](http://ube.fr)

## LICENCE

---

### Licence Physique

**21 Dijon** Université Bourgogne Europe - UFR Sciences et Techniques **TP**  
03 80 39 50 04 • [ube.fr](http://ube.fr)

### Licence Sciences pour l'ingénieur

**21 Dijon** Université Bourgogne Europe - UFR Sciences et Techniques **TP**  
03 80 39 50 04 • [ube.fr](http://ube.fr)

**25 Besançon** Université Marie et Louis Pasteur - UFR Sciences et Techniques **TP**  
03 81 66 69 51 • [sciences.univ-fcomte.fr](http://sciences.univ-fcomte.fr)

**90 Belfort** Université Marie et Louis Pasteur - UFR Sciences, Techniques et Gestion de l'Industrie (STGI) - Site de Belfort **TP**  
03 81 99 46 29 • [stgi.univ-fcomte.fr](http://stgi.univ-fcomte.fr)



# CLÉOR

## LES INFORMATIONS MÉTIERS EN BOURGOGNE-FRANCHE-COMTÉ À PORTÉE DE MAIN



AVEC CLÉOR, TU DÉCOUVRES :

Les débouchés

Le salaire

Les entreprises

Les secteurs qui recrutent

Les perspectives d'évolution

Les formations régionales et nationales correspondantes



[bourgogne-franche-comte.cleor.org](http://bourgogne-franche-comte.cleor.org)



# BESOIN D'UN STAGE POUR DÉCOUVRIR LE MONDE PRO ?

[stages.bourgognefranchecomte.fr](https://stages.bourgognefranchecomte.fr)

**MIEUX** SE FORMER &  
S'ORIENTER

**Venez tester votre futur métier grâce  
à notre plateforme numérique :**

- plus de 4 000 offres de stages sur tout le territoire Bourgogne-Franche-Comté
- une diversité des offres pour ouvrir les champs des possibles et favoriser l'égalité des chances
- l'assurance d'avoir une réponse dans les 15 jours ouvrés

**C'est simple, rapide et gratuit !**



**Ma Région** | avancer, partager



[bourgognefranchecomte.fr](https://bourgognefranchecomte.fr)

**SPRO**  
SERVICE PUBLIC RÉGIONAL DE L'ORIENTATION  
BOURGOGNE-FRANCHE-COMTÉ

RÉGION  
BOURGOGNE  
FRANCHE  
COMTÉ